

## ПОСТАНОВЛЕНИЕ от 16.04.2015 № 426

**О перечислении муниципальными унитарными предприятиями в бюджет муниципального образования «Город Кирово-Чепецк» Кировской области части прибыли, остающейся в их распоряжении после уплаты налогов и иных обязательных платежей за 2014 год**

В соответствии с Порядком перечисления муниципальными унитарными предприятиями в бюджет муниципального образования «Город Кирово-Чепецк» Кировской области части прибыли, остающейся в их распоряжении после уплаты налогов и иных обязательных платежей, утвержденным решением Кирово-Чепецкой городской Думы от 25.02.2015 № 3/6, на основании протоколов балансовой комиссии по анализу эффективности деятельности муниципальных унитарных предприятий и иных организаций, созданных муниципальным образованием «Город Кирово-Чепецк» Кировской области от 30.03.2015 № 1, № 2, от 31.03.2015 № 3, администрация муниципального образования «Город Кирово-Чепецк» Кировской области (далее – муниципальное образование) ПОСТАНОВЛЯЕТ:

1. Муниципальным унитарным предприятиям муниципального образования не позднее 1 июля 2015 года перечислить в бюджет муниципального образования часть прибыли, подлежащей перечислению в бюджет муниципального образования:

- МП «Мелкий опт» в сумме 28,4 тыс.рублей;
- МУП «ГУЖЭК № 6» в сумме 29,1 тыс.рублей;
- МУП «ЖЭУ № 6» в сумме 87,0 тыс.рублей.

2. Часть прибыли, подлежащей перечислению в бюджет муниципального образования перечислить в доход бюджета муниципального образования по следующим реквизитам:

УФК по Кировской области (Администрация муниципального образования «Город Кирово-Чепецк» Кировской области)

ИНН 4341007902

КПП 431201001

расчетный счет № 40101810900000010001 в Отделении Киров г.Киров

БИК 043304001 ОКТМО 33707000

КБК 936 1 11 07014 04 0000 120 – «Доход от перечисления части прибыли, остающейся после уплаты налогов и иных обязательных платежей муниципальных унитарных предприятий, созданных городскими округами».

3. Контроль за исполнением настоящего постановления возложить на заместителя главы администрации муниципального образования «Город Кирово-Чепецк» Кировской области по экономическим вопросам Логиновского Д.Г.

4. Настоящее постановление подлежит официальному опубликованию.

*Первый заместитель  
главы администрации муниципального образования  
«Город Кирово-Чепецк» Кировской области  
М.А. Шинкарёв*

## ПОСТАНОВЛЕНИЕ от 15.04.2015 № 414

**Об утверждении расписания движения транспортных средств по маршрутам регулярных перевозок на территории муниципального образования «Город Кирово-Чепецк» Кировской области**

В соответствии с Федеральным законом от 06.10.2003 №131-ФЗ «Об общих принципах организации местного самоуправления в Российской Федерации», Уставом муниципального образования «Город Кирово-Чепецк» Кировской области, администрация муниципального образования «Город Кирово-Чепецк» Кировской области ПОСТАНОВЛЯЕТ:

1. Утвердить:

1.1. Расписание движения транспортных средств ООО «К-Ч ПТП-1» по маршруту №60 на летний, осенне-зимний период (рабочие дни). Прилагается.

1.2. Расписание движения транспортных средств ООО «К-Ч ПТП-1» по маршруту №10 на летний, осенне-зимний период (рабочие, выходные, праздничные дни). Прилагается.

1.3. Расписание движения транспортных средств ООО «АТП» по маршруту №6 на летний, осенне-зимний период (рабочие дни). Прилагается.

1.4. Расписание движения транспортных средств ООО «Новотранс-5» по маршруту №5 на летний, осенне-зимний период (рабочие дни). Прилагается.

1.5. Расписание движения транспортных средств ООО «Новотранс-5» по маршруту №1 на летний, осенне-зимний период (рабочие дни). Прилагается.

1.6. Расписание движения транспортных средств ИП Борисова В.Н. по маршруту №2 (выходные дни). Прилагается.

1.7. Расписание движения транспортных средств ИП Борисов В.Н. по маршруту №9. Прилагается.

1.8. Расписание движения транспортных средств ООО «Новотранс-5» по маршруту №9А на летний период (рабочие дни). Прилагается.

1.9. Расписание движения транспортных средств ООО «Новотранс-5» по маршруту №9А на летний период (выходные, праздничные дни). Прилагается.

1.10. Расписание движения транспортных средств ООО «К-Ч ПТП-1» по маршруту №6Б на летний, осенне-зимний период (рабочие дни). Прилагается.

2. Признать утратившими силу подпункты 1.2, 1.3, 1.4, 1.9, 1.13 пункта 1 постановления администрации муниципального образования «Город Кирово-Чепецк» Кировской области от 21.10.2014 № 1664 «Об утверждении расписания движения транспортных средств по маршрутам регулярных перевозок на территории муниципального образования «Город Кирово-Чепецк» Кировской области».

3. Юридическим лицам и индивидуальным предпринимателям, осуществляющим перевозку пассажиров в общественном транспорте по территории муниципального образования «Город Кирово-Чепецк» Кировской области, организовать движение транспортных средств по маршрутам регулярных перевозок в соответствии с утвержденным расписанием.

4. Отделу организационного обеспечения администрации муниципального образования «Город Кирово-Чепецк» Кировской области обеспечить официальное опубликование настоящего постановления в средствах массовой информации и размещение на официальном сайте муниципального образования «Город Кирово-Чепецк» Кировской области.

5. Контроль за выполнением настоящего постановления возложить на заместителя главы администрации муниципального образования «Город Кирово-Чепецк» Кировской области по экономическим вопросам Логиновского Д.Г.

*Первый заместитель  
главы администрации муниципального образования  
«Город Кирово-Чепецк» Кировской области  
М.А. Шинкарёв*

Расписание движения транспортных средств, используемое Перевозчиком для обслуживания городского маршрута № 9А

Летний период, рабочие дни с 27.04.2015г.-31.05.2015г.

№	1	2	3	4	5	6	7	8	9	10	11	12	13	14	15	16	17	18	19	20	21	22	23	24	25	26	27	28	29	30	31	32	33	34	35	36	37	38	39	40	41	42	43	44	45	46	47	48	49	50	51	52	53	54	55	56	57	58	59	60	61	62	63	64	65	66	67	68	69	70	71	72	73	74	75	76	77	78	79	80	81	82	83	84	85	86	87	88	89	90	91	92	93	94	95	96	97	98	99	100	101	102	103	104	105	106	107	108	109	110	111	112	113	114	115	116	117	118	119	120	121	122	123	124	125	126	127	128	129	130	131	132	133	134	135	136	137	138	139	140	141	142	143	144	145	146	147	148	149	150	151	152	153	154	155	156	157	158	159	160	161	162	163	164	165	166	167	168	169	170	171	172	173	174	175	176	177	178	179	180	181	182	183	184	185	186	187	188	189	190	191	192	193	194	195	196	197	198	199	200	201	202	203	204	205	206	207	208	209	210	211	212	213	214	215	216	217	218	219	220	221	222	223	224	225	226	227	228	229	230	231	232	233	234	235	236	237	238	239	240	241	242	243	244	245	246	247	248	249	250	251	252	253	254	255	256	257	258	259	260	261	262	263	264	265	266	267	268	269	270	271	272	273	274	275	276	277	278	279	280	281	282	283	284	285	286	287	288	289	290	291	292	293	294	295	296	297	298	299	300	301	302	303	304	305	306	307	308	309	310	311	312	313	314	315	316	317	318	319	320	321	322	323	324	325	326	327	328	329	330	331	332	333	334	335	336	337	338	339	340	341	342	343	344	345	346	347	348	349	350	351	352	353	354	355	356	357	358	359	360	361	362	363	364	365	366	367	368	369	370	371	372	373	374	375	376	377	378	379	380	381	382	383	384	385	386	387	388	389	390	391	392	393	394	395	396	397	398	399	400	401	402	403	404	405	406	407	408	409	410	411	412	413	414	415	416	417	418	419	420	421	422	423	424	425	426	427	428	429	430	431	432	433	434	435	436	437	438	439	440	441	442	443	444	445	446	447	448	449	450	451	452	453	454	455	456	457	458	459	460	461	462	463	464	465	466	467	468	469	470	471	472	473	474	475	476	477	478	479	480	481	482	483	484	485	486	487	488	489	490	491	492	493	494	495	496	497	498	499	500	501	502	503	504	505	506	507	508	509	510	511	512	513	514	515	516	517	518	519	520	521	522	523	524	525	526	527	528	529	530	531	532	533	534	535	536	537	538	539	540	541	542	543	544	545	546	547	548	549	550	551	552	553	554	555	556	557	558	559	560	561	562	563	564	565	566	567	568	569	570	571	572	573	574	575	576	577	578	579	580	581	582	583	584	585	586	587	588	589	590	591	592	593	594	595	596	597	598	599	600	601	602	603	604	605	606	607	608	609	610	611	612	613	614	615	616	617	618	619	620	621	622	623	624	625	626	627	628	629	630	631	632	633	634	635	636	637	638	639	640	641	642	643	644	645	646	647	648	649	650	651	652	653	654	655	656	657	658	659	660	661	662	663	664	665	666	667	668	669	670	671	672	673	674	675	676	677	678	679	680	681	682	683	684	685	686	687	688	689	690	691	692	693	694	695	696	697	698	699	700	701	702	703	704	705	706	707	708	709	710	711	712	713	714	715	716	717	718	719	720	721	722	723	724	725	726	727	728	729	730	731	732	733	734	735	736	737	738	739	740	741	742	743	744	745	746	747	748	749	750	751	752	753	754	755	756	757	758	759	760	761	762	763	764	765	766	767	768	769	770	771	772	773	774	775	776	777	778	779	780	781	782	783	784	785	786	787	788	789	790	791	792	793	794	795	796	797	798	799	800	801	802	803	804	805	806	807	808	809	810	811	812	813	814	815	816	817	818	819	820	821	822	823	824	825	826	827	828	829	830	831	832	833	834	835	836	837	838	839	840	841	842	843	844	845	846	847	848	849	850	851	852	853	854	855	856	857	858	859	860	861	862	863	864	865	866	867	868	869	870	871	872	873	874	875	876	877	878	879	880	881	882	883	884	885	886	887	888	889	890	891	892	893	894	895	896	897	898	899	900	901	902	903	904	905	906	907	908	909	910	911	912	913	914	915	916	917	918	919	920	921	922	923	924	925	926	927	928	929	930	931	932	933	934	935	936	937	938	939	940	941	942	943	944	945	946	947	948	949	950	951	952	953	954	955	956	957	958	959	960	961	962	963	964	965	966	967	968	969	970	971	972	973	974	975	976	977	978	979	980	981	982	983	984	985	986	987	988	989	990	991	992	993	994	995	996	997	998	999	1000
---	---	---	---	---	---	---	---	---	---	----	----	----	----	----	----	----	----	----	----	----	----	----	----	----	----	----	----	----	----	----	----	----	----	----	----	----	----	----	----	----	----	----	----	----	----	----	----	----	----	----	----	----	----	----	----	----	----	----	----	----	----	----	----	----	----	----	----	----	----	----	----	----	----	----	----	----	----	----	----	----	----	----	----	----	----	----	----	----	----	----	----	----	----	----	----	----	----	----	----	-----	-----	-----	-----	-----	-----	-----	-----	-----	-----	-----	-----	-----	-----	-----	-----	-----	-----	-----	-----	-----	-----	-----	-----	-----	-----	-----	-----	-----	-----	-----	-----	-----	-----	-----	-----	-----	-----	-----	-----	-----	-----	-----	-----	-----	-----	-----	-----	-----	-----	-----	-----	-----	-----	-----	-----	-----	-----	-----	-----	-----	-----	-----	-----	-----	-----	-----	-----	-----	-----	-----	-----	-----	-----	-----	-----	-----	-----	-----	-----	-----	-----	-----	-----	-----	-----	-----	-----	-----	-----	-----	-----	-----	-----	-----	-----	-----	-----	-----	-----	-----	-----	-----	-----	-----	-----	-----	-----	-----	-----	-----	-----	-----	-----	-----	-----	-----	-----	-----	-----	-----	-----	-----	-----	-----	-----	-----	-----	-----	-----	-----	-----	-----	-----	-----	-----	-----	-----	-----	-----	-----	-----	-----	-----	-----	-----	-----	-----	-----	-----	-----	-----	-----	-----	-----	-----	-----	-----	-----	-----	-----	-----	-----	-----	-----	-----	-----	-----	-----	-----	-----	-----	-----	-----	-----	-----	-----	-----	-----	-----	-----	-----	-----	-----	-----	-----	-----	-----	-----	-----	-----	-----	-----	-----	-----	-----	-----	-----	-----	-----	-----	-----	-----	-----	-----	-----	-----	-----	-----	-----	-----	-----	-----	-----	-----	-----	-----	-----	-----	-----	-----	-----	-----	-----	-----	-----	-----	-----	-----	-----	-----	-----	-----	-----	-----	-----	-----	-----	-----	-----	-----	-----	-----	-----	-----	-----	-----	-----	-----	-----	-----	-----	-----	-----	-----	-----	-----	-----	-----	-----	-----	-----	-----	-----	-----	-----	-----	-----	-----	-----	-----	-----	-----	-----	-----	-----	-----	-----	-----	-----	-----	-----	-----	-----	-----	-----	-----	-----	-----	-----	-----	-----	-----	-----	-----	-----	-----	-----	-----	-----	-----	-----	-----	-----	-----	-----	-----	-----	-----	-----	-----	-----	-----	-----	-----	-----	-----	-----	-----	-----	-----	-----	-----	-----	-----	-----	-----	-----	-----	-----	-----	-----	-----	-----	-----	-----	-----	-----	-----	-----	-----	-----	-----	-----	-----	-----	-----	-----	-----	-----	-----	-----	-----	-----	-----	-----	-----	-----	-----	-----	-----	-----	-----	-----	-----	-----	-----	-----	-----	-----	-----	-----	-----	-----	-----	-----	-----	-----	-----	-----	-----	-----	-----	-----	-----	-----	-----	-----	-----	-----	-----	-----	-----	-----	-----	-----	-----	-----	-----	-----	-----	-----	-----	-----	-----	-----	-----	-----	-----	-----	-----	-----	-----	-----	-----	-----	-----	-----	-----	-----	-----	-----	-----	-----	-----	-----	-----	-----	-----	-----	-----	-----	-----	-----	-----	-----	-----	-----	-----	-----	-----	-----	-----	-----	-----	-----	-----	-----	-----	-----	-----	-----	-----	-----	-----	-----	-----	-----	-----	-----	-----	-----	-----	-----	-----	-----	-----	-----	-----	-----	-----	-----	-----	-----	-----	-----	-----	-----	-----	-----	-----	-----	-----	-----	-----	-----	-----	-----	-----	-----	-----	-----	-----	-----	-----	-----	-----	-----	-----	-----	-----	-----	-----	-----	-----	-----	-----	-----	-----	-----	-----	-----	-----	-----	-----	-----	-----	-----	-----	-----	-----	-----	-----	-----	-----	-----	-----	-----	-----	-----	-----	-----	-----	-----	-----	-----	-----	-----	-----	-----	-----	-----	-----	-----	-----	-----	-----	-----	-----	-----	-----	-----	-----	-----	-----	-----	-----	-----	-----	-----	-----	-----	-----	-----	-----	-----	-----	-----	-----	-----	-----	-----	-----	-----	-----	-----	-----	-----	-----	-----	-----	-----	-----	-----	-----	-----	-----	-----	-----	-----	-----	-----	-----	-----	-----	-----	-----	-----	-----	-----	-----	-----	-----	-----	-----	-----	-----	-----	-----	-----	-----	-----	-----	-----	-----	-----	-----	-----	-----	-----	-----	-----	-----	-----	-----	-----	-----	-----	-----	-----	-----	-----	-----	-----	-----	-----	-----	-----	-----	-----	-----	-----	-----	-----	-----	-----	-----	-----	-----	-----	-----	-----	-----	-----	-----	-----	-----	-----	-----	-----	-----	-----	-----	-----	-----	-----	-----	-----	-----	-----	-----	-----	-----	-----	-----	-----	-----	-----	-----	-----	-----	-----	-----	-----	-----	-----	-----	-----	-----	-----	-----	-----	-----	-----	-----	-----	-----	-----	-----	-----	-----	-----	-----	-----	-----	-----	-----	-----	-----	-----	-----	-----	-----	-----	-----	-----	-----	-----	-----	-----	-----	-----	-----	-----	-----	-----	-----	-----	-----	-----	-----	-----	-----	-----	-----	-----	-----	-----	-----	-----	-----	-----	-----	-----	-----	-----	-----	-----	-----	-----	-----	-----	-----	-----	-----	-----	-----	-----	-----	-----	-----	-----	-----	-----	-----	-----	-----	-----	-----	-----	-----	-----	-----	-----	-----	-----	-----	-----	-----	-----	-----	-----	-----	-----	-----	-----	-----	-----	-----	-----	-----	-----	-----	-----	-----	-----	-----	-----	-----	-----	-----	-----	-----	-----	-----	-----	-----	-----	-----	-----	-----	-----	-----	-----	-----	-----	-----	-----	-----	-----	-----	-----	-----	-----	-----	-----	-----	-----	-----	-----	-----	-----	-----	-----	-----	-----	-----	-----	-----	-----	-----	-----	-----	-----	-----	-----	-----	-----	-----	-----	-----	-----	-----	-----	-----	-----	-----	-----	-----	-----	-----	-----	-----	-----	-----	-----	-----	-----	-----	-----	-----	-----	-----	-----	-----	-----	-----	-----	-----	-----	-----	-----	-----	-----	-----	-----	-----	-----	-----	-----	-----	-----	-----	-----	-----	-----	-----	-----	-----	-----	------

\* ОП - остановочный пункт

Перевозчик:  
ООО "Новотранс - 5"  
ИНН 4312126976

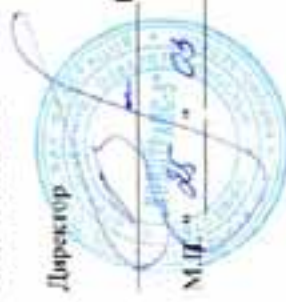
Директор  
  
В.С. Шагин  
М.П. "25.05.2015" года

Расписание движения транспортных средств, используемое Перевозчиком для обслуживания городского маршрута № 9А

Летний период (выходные, праздничные дни) с 27.04.2015г.-31.05.2015г.

№	1	2	3	4	5	6	7	8	9	10	11	12	13	14	15	16	17	18	19	20	21	22	23	24	25	26	27	28	29	30	31	32	33	34	35	36	37	38	39	40	41	42	43	44	45	46	47	48	49	50	51	52	53	54	55	56	57	58	59	60	61	62	63	64	65	66	67	68	69	70	71	72	73	74	75	76	77	78	79	80	81	82	83	84	85	86	87	88	89	90	91	92	93	94	95	96	97	98	99	100	101	102	103	104	105	106	107	108	109	110	111	112	113	114	115	116	117	118	119	120	121	122	123	124	125	126	127	128	129	130	131	132	133	134	135	136	137	138	139	140	141	142	143	144	145	146	147	148	149	150	151	152	153	154	155	156	157	158	159	160	161	162	163	164	165	166	167	168	169	170	171	172	173	174	175	176	177	178	179	180	181	182	183	184	185	186	187	188	189	190	191	192	193	194	195	196	197	198	199	200	201	202	203	204	205	206	207	208	209	210	211	212	213	214	215	216	217	218	219	220	221	222	223	224	225	226	227	228	229	230	231	232	233	234	235	236	237	238	239	240	241	242	243	244	245	246	247	248	249	250	251	252	253	254	255	256	257	258	259	260	261	262	263	264	265	266	267	268	269	270	271	272	273	274	275	276	277	278	279	280	281	282	283	284	285	286	287	288	289	290	291	292	293	294	295	296	297	298	299	300	301	302	303	304	305	306	307	308	309	310	311	312	313	314	315	316	317	318	319	320	321	322	323	324	325	326	327	328	329	330	331	332	333	334	335	336	337	338	339	340	341	342	343	344	345	346	347	348	349	350	351	352	353	354	355	356	357	358	359	360	361	362	363	364	365	366	367	368	369	370	371	372	373	374	375	376	377	378	379	380	381	382	383	384	385	386	387	388	389	390	391	392	393	394	395	396	397	398	399	400	401	402	403	404	405	406	407	408	409	410	411	412	413	414	415	416	417	418	419	420	421	422	423	424	425	426	427	428	429	430	431	432	433	434	435	436	437	438	439	440	441	442	443	444	445	446	447	448	449	450	451	452	453	454	455	456	457	458	459	460	461	462	463	464	465	466	467	468	469	470	471	472	473	474	475	476	477	478	479	480	481	482	483	484	485	486	487	488	
---	---	---	---	---	---	---	---	---	---	----	----	----	----	----	----	----	----	----	----	----	----	----	----	----	----	----	----	----	----	----	----	----	----	----	----	----	----	----	----	----	----	----	----	----	----	----	----	----	----	----	----	----	----	----	----	----	----	----	----	----	----	----	----	----	----	----	----	----	----	----	----	----	----	----	----	----	----	----	----	----	----	----	----	----	----	----	----	----	----	----	----	----	----	----	----	----	----	----	----	-----	-----	-----	-----	-----	-----	-----	-----	-----	-----	-----	-----	-----	-----	-----	-----	-----	-----	-----	-----	-----	-----	-----	-----	-----	-----	-----	-----	-----	-----	-----	-----	-----	-----	-----	-----	-----	-----	-----	-----	-----	-----	-----	-----	-----	-----	-----	-----	-----	-----	-----	-----	-----	-----	-----	-----	-----	-----	-----	-----	-----	-----	-----	-----	-----	-----	-----	-----	-----	-----	-----	-----	-----	-----	-----	-----	-----	-----	-----	-----	-----	-----	-----	-----	-----	-----	-----	-----	-----	-----	-----	-----	-----	-----	-----	-----	-----	-----	-----	-----	-----	-----	-----	-----	-----	-----	-----	-----	-----	-----	-----	-----	-----	-----	-----	-----	-----	-----	-----	-----	-----	-----	-----	-----	-----	-----	-----	-----	-----	-----	-----	-----	-----	-----	-----	-----	-----	-----	-----	-----	-----	-----	-----	-----	-----	-----	-----	-----	-----	-----	-----	-----	-----	-----	-----	-----	-----	-----	-----	-----	-----	-----	-----	-----	-----	-----	-----	-----	-----	-----	-----	-----	-----	-----	-----	-----	-----	-----	-----	-----	-----	-----	-----	-----	-----	-----	-----	-----	-----	-----	-----	-----	-----	-----	-----	-----	-----	-----	-----	-----	-----	-----	-----	-----	-----	-----	-----	-----	-----	-----	-----	-----	-----	-----	-----	-----	-----	-----	-----	-----	-----	-----	-----	-----	-----	-----	-----	-----	-----	-----	-----	-----	-----	-----	-----	-----	-----	-----	-----	-----	-----	-----	-----	-----	-----	-----	-----	-----	-----	-----	-----	-----	-----	-----	-----	-----	-----	-----	-----	-----	-----	-----	-----	-----	-----	-----	-----	-----	-----	-----	-----	-----	-----	-----	-----	-----	-----	-----	-----	-----	-----	-----	-----	-----	-----	-----	-----	-----	-----	-----	-----	-----	-----	-----	-----	-----	-----	-----	-----	-----	-----	-----	-----	-----	-----	-----	-----	-----	-----	-----	-----	-----	-----	-----	-----	-----	-----	-----	-----	-----	-----	-----	-----	-----	-----	-----	-----	-----	-----	-----	-----	-----	-----	-----	-----	-----	-----	-----	-----	-----	-----	-----	-----	-----	-----	-----	-----	-----	-----	-----	-----	-----	-----	-----	-----	-----	-----	-----	-----	-----	-----	-----	-----	-----	-----	-----	-----	-----	-----	-----	-----	-----	-----	-----	-----	-----	-----	-----	-----	-----	-----	-----	-----	-----	-----	-----	-----	-----	-----	--



Расписание движения транспортных средств, используемое Перевозчиком для обслуживания городского маршрута № 6Б

Летний, осенне-зимний период (рабочие дни)

№	Пункт назначения	Время отправления	Время прибытия	Время отправления	Время прибытия	Время отправления	Время прибытия	Время отправления	Время прибытия	Время отправления	Время прибытия
1	ОП - остановочный пункт	6:15	6:17	6:15	6:20	6:28	6:30	6:38	6:38	6:40	6:40
2	ОП - остановочный пункт	6:30	6:32	6:30	6:35	6:43	6:45	6:53	6:53	6:55	6:55

\* ОП - остановочный пункт

Перевозчик:  
ООО "К-Ч ТТП-1"  
ИНН 4312137054

Директор  
  
М.Л. ШИШКОВА  
20 15 года

Расписание движения транспортных средств, используемое Перевозчиком для обслуживания городского маршрута № 10

Летний, осенне-зимний период (рабочие дни)

№	Пункт назначения	Время отправления	Время прибытия	Время отправления	Время прибытия	Время отправления	Время прибытия	Время отправления	Время прибытия	Время отправления	Время прибытия	Время отправления	Время прибытия	Время отправления	Время прибытия
1	ОП - остановочный пункт	6:15	6:17	6:15	6:20	6:28	6:30	6:38	6:38	6:40	6:40	6:42	6:42	6:44	6:44
2	ОП - остановочный пункт	6:30	6:32	6:30	6:35	6:43	6:45	6:53	6:53	6:55	6:55	6:57	6:57	6:59	6:59
3	ОП - остановочный пункт	6:45	6:47	6:45	6:50	6:58	7:00	7:08	7:08	7:10	7:10	7:12	7:12	7:14	7:14
4	ОП - остановочный пункт	7:00	7:02	7:00	7:05	7:13	7:15	7:23	7:23	7:25	7:25	7:27	7:27	7:29	7:29
5	ОП - остановочный пункт	7:15	7:17	7:15	7:20	7:28	7:30	7:38	7:38	7:40	7:40	7:42	7:42	7:44	7:44
6	ОП - остановочный пункт	7:30	7:32	7:30	7:35	7:43	7:45	7:53	7:53	7:55	7:55	7:57	7:57	7:59	7:59
7	ОП - остановочный пункт	7:45	7:47	7:45	7:50	7:58	8:00	8:08	8:08	8:10	8:10	8:12	8:12	8:14	8:14
8	ОП - остановочный пункт	8:00	8:02	8:00	8:05	8:13	8:15	8:23	8:23	8:25	8:25	8:27	8:27	8:29	8:29
9	ОП - остановочный пункт	8:15	8:17	8:15	8:20	8:28	8:30	8:38	8:38	8:40	8:40	8:42	8:42	8:44	8:44
10	ОП - остановочный пункт	8:30	8:32	8:30	8:35	8:43	8:45	8:53	8:53	8:55	8:55	8:57	8:57	8:59	8:59
11	ОП - остановочный пункт	8:45	8:47	8:45	8:50	8:58	9:00	9:08	9:08	9:10	9:10	9:12	9:12	9:14	9:14

Летний, осенне-зимний период (выходные, праздничные дни)

№	Пункт назначения	Время отправления	Время прибытия	Время отправления	Время прибытия	Время отправления	Время прибытия	Время отправления	Время прибытия	Время отправления	Время прибытия	Время отправления	Время прибытия	Время отправления	Время прибытия
1	ОП - остановочный пункт	6:15	6:17	6:15	6:20	6:28	6:30	6:38	6:38	6:40	6:40	6:42	6:42	6:44	6:44
2	ОП - остановочный пункт	6:30	6:32	6:30	6:35	6:43	6:45	6:53	6:53	6:55	6:55	6:57	6:57	6:59	6:59
3	ОП - остановочный пункт	6:45	6:47	6:45	6:50	6:58	7:00	7:08	7:08	7:10	7:10	7:12	7:12	7:14	7:14
4	ОП - остановочный пункт	7:00	7:02	7:00	7:05	7:13	7:15	7:23	7:23	7:25	7:25	7:27	7:27	7:29	7:29

\* ОП - остановочный пункт

Перевозчик:  
ООО "К-Ч ТТП-1"  
ИНН 4312137054

Директор  
  
М.Л. ШИШКОВА  
20 15 года

Расписание движения транспортных средств, используемое Перевозчиком для обслуживания городского маршрута № 60

Летний, осенне-зимний период (рабочие дни)

№	1	2	3	4	5	6	7	8	9	10	11	12	13	14	15	16	17	18	19	20	21	22	23	24	25	26	27	28	29	30	31	1	2	3	4	5	6	7	8	9	10	11	12	13	14	15	16	17	18	19	20	21	22	23	24	25	26	27	28	29	30	31																																																																																																																																																																																																																																																																																																																																																																																																																																																																																																																																																																																																																																																																																																																																																																																																																																																																																																																																																																																																																																								
1	7:15	7:20	7:25	7:30	7:35	7:40	7:45	7:50	7:55	8:00	8:05	8:10	8:15	8:20	8:25	8:30	8:35	8:40	8:45	8:50	8:55	9:00	9:05	9:10	9:15	9:20	9:25	9:30	9:35	9:40	9:45	9:50	9:55	10:00	10:05	10:10	10:15	10:20	10:25	10:30	10:35	10:40	10:45	10:50	10:55	11:00	11:05	11:10	11:15	11:20	11:25	11:30	11:35	11:40	11:45	11:50	11:55	12:00	12:05	12:10	12:15	12:20	12:25	12:30	12:35	12:40	12:45	12:50	12:55	13:00	13:05	13:10	13:15	13:20	13:25	13:30	13:35	13:40	13:45	13:50	13:55	14:00	14:05	14:10	14:15	14:20	14:25	14:30	14:35	14:40	14:45	14:50	14:55	15:00	15:05	15:10	15:15	15:20	15:25	15:30	15:35	15:40	15:45	15:50	15:55	16:00	16:05	16:10	16:15	16:20	16:25	16:30	16:35	16:40	16:45	16:50	16:55	17:00	17:05	17:10	17:15	17:20	17:25	17:30	17:35	17:40	17:45	17:50	17:55	18:00	18:05	18:10	18:15	18:20	18:25	18:30	18:35	18:40	18:45	18:50	18:55	19:00	19:05	19:10	19:15	19:20	19:25	19:30	19:35	19:40	19:45	19:50	19:55	20:00	20:05	20:10	20:15	20:20	20:25	20:30	20:35	20:40	20:45	20:50	20:55	21:00	21:05	21:10	21:15	21:20	21:25	21:30	21:35	21:40	21:45	21:50	21:55	22:00	22:05	22:10	22:15	22:20	22:25	22:30	22:35	22:40	22:45	22:50	22:55	23:00	23:05	23:10	23:15	23:20	23:25	23:30	23:35	23:40	23:45	23:50	23:55	24:00	24:05	24:10	24:15	24:20	24:25	24:30	24:35	24:40	24:45	24:50	24:55	25:00	25:05	25:10	25:15	25:20	25:25	25:30	25:35	25:40	25:45	25:50	25:55	26:00	26:05	26:10	26:15	26:20	26:25	26:30	26:35	26:40	26:45	26:50	26:55	27:00	27:05	27:10	27:15	27:20	27:25	27:30	27:35	27:40	27:45	27:50	27:55	28:00	28:05	28:10	28:15	28:20	28:25	28:30	28:35	28:40	28:45	28:50	28:55	29:00	29:05	29:10	29:15	29:20	29:25	29:30	29:35	29:40	29:45	29:50	29:55	30:00	30:05	30:10	30:15	30:20	30:25	30:30	30:35	30:40	30:45	30:50	30:55	31:00	31:05	31:10	31:15	31:20	31:25	31:30	31:35	31:40	31:45	31:50	31:55	32:00	32:05	32:10	32:15	32:20	32:25	32:30	32:35	32:40	32:45	32:50	32:55	33:00	33:05	33:10	33:15	33:20	33:25	33:30	33:35	33:40	33:45	33:50	33:55	34:00	34:05	34:10	34:15	34:20	34:25	34:30	34:35	34:40	34:45	34:50	34:55	35:00	35:05	35:10	35:15	35:20	35:25	35:30	35:35	35:40	35:45	35:50	35:55	36:00	36:05	36:10	36:15	36:20	36:25	36:30	36:35	36:40	36:45	36:50	36:55	37:00	37:05	37:10	37:15	37:20	37:25	37:30	37:35	37:40	37:45	37:50	37:55	38:00	38:05	38:10	38:15	38:20	38:25	38:30	38:35	38:40	38:45	38:50	38:55	39:00	39:05	39:10	39:15	39:20	39:25	39:30	39:35	39:40	39:45	39:50	39:55	40:00	40:05	40:10	40:15	40:20	40:25	40:30	40:35	40:40	40:45	40:50	40:55	41:00	41:05	41:10	41:15	41:20	41:25	41:30	41:35	41:40	41:45	41:50	41:55	42:00	42:05	42:10	42:15	42:20	42:25	42:30	42:35	42:40	42:45	42:50	42:55	43:00	43:05	43:10	43:15	43:20	43:25	43:30	43:35	43:40	43:45	43:50	43:55	44:00	44:05	44:10	44:15	44:20	44:25	44:30	44:35	44:40	44:45	44:50	44:55	45:00	45:05	45:10	45:15	45:20	45:25	45:30	45:35	45:40	45:45	45:50	45:55	46:00	46:05	46:10	46:15	46:20	46:25	46:30	46:35	46:40	46:45	46:50	46:55	47:00	47:05	47:10	47:15	47:20	47:25	47:30	47:35	47:40	47:45	47:50	47:55	48:00	48:05	48:10	48:15	48:20	48:25	48:30	48:35	48:40	48:45	48:50	48:55	49:00	49:05	49:10	49:15	49:20	49:25	49:30	49:35	49:40	49:45	49:50	49:55	50:00	50:05	50:10	50:15	50:20	50:25	50:30	50:35	50:40	50:45	50:50	50:55	51:00	51:05	51:10	51:15	51:20	51:25	51:30	51:35	51:40	51:45	51:50	51:55	52:00	52:05	52:10	52:15	52:20	52:25	52:30	52:35	52:40	52:45	52:50	52:55	53:00	53:05	53:10	53:15	53:20	53:25	53:30	53:35	53:40	53:45	53:50	53:55	54:00	54:05	54:10	54:15	54:20	54:25	54:30	54:35	54:40	54:45	54:50	54:55	55:00	55:05	55:10	55:15	55:20	55:25	55:30	55:35	55:40	55:45	55:50	55:55	56:00	56:05	56:10	56:15	56:20	56:25	56:30	56:35	56:40	56:45	56:50	56:55	57:00	57:05	57:10	57:15	57:20	57:25	57:30	57:35	57:40	57:45	57:50	57:55	58:00	58:05	58:10	58:15	58:20	58:25	58:30	58:35	58:40	58:45	58:50	58:55	59:00	59:05	59:10	59:15	59:20	59:25	59:30	59:35	59:40	59:45	59:50	59:55	60:00	60:05	60:10	60:15	60:20	60:25	60:30	60:35	60:40	60:45	60:50	60:55	61:00	61:05	61:10	61:15	61:20	61:25	61:30	61:35	61:40	61:45	61:50	61:55	62:00	62:05	62:10	62:15	62:20	62:25	62:30	62:35	62:40	62:45	62:50	62:55	63:00	63:05	63:10	63:15	63:20	63:25	63:30	63:35	63:40	63:45	63:50	63:55	64:00	64:05	64:10	64:15	64:20	64:25	64:30	64:35	64:40	64:45	64:50	64:55	65:00	65:05	65:10	65:15	65:20	65:25	65:30	65:35	65:40	65:45	65:50	65:55	66:00	66:05	66:10	66:15	66:20	66:25	66:30	66:35	66:40	66:45	66:50	66:55	67:00	67:05	67:10	67:15	67:20	67:25	67:30	67:35	67:40	67:45	67:50	67:55	68:00	68:05	68:10	68:15	68:20	68:25	68:30	68:35	68:40	68:45	68:50	68:55	69:00	69:05	69:10	69:15	69:20	69:25	69:30	69:35	69:40	69:45	69:50	69:55	70:00	70:05	70:10	70:15	70:20	70:25	70:30	70:35	70:40	70:45	70:50	70:55	71:00	71:05	71:10	71:15	71:20	71:25	71:30	71:35	71:40	71:45	71:50	71:55	72:00	72:05	72:10	72:15	72:20	72:25	72:30	72:35	72:40	72:45	72:50	72:55	73:00	73:05	73:10	73:15	73:20	73:25	73:30	73:35	73:40	73:45	73:50	73:55	74:00	74:05	74:10	74:15	74:20	74:25	74:30	74:35	74:40	74:45	74:50	74:55	75:00	75:05	75:10	75:15	75:20	75:25	75:30	75:35	75:40	75:45	75:50	75:55	76:00	76:05	76:10	76:15	76:20	76:25	76:30	76:35	76:40	76:45	76:50	76:55	77:00	77:05	77:10	77:15	77:20	77:25	77:30	77:35	77:40	77:45	77:50	77:55	78:00	78:05	78:10	78:15	78:20	78:25	78:30	78:35	78:40	78:45	78:50	78:55	79:00	79:05	79:10	79:15	79:20	79:25	79:30	79:35	79:40	79:45	79:50	79:55	80:00	80:05	80:10	80:15	80:20	80:25	80:30	80:35	80:40	80:45	80:50	80:55	81:00	81:05	81:10	81:15	81:20	81:25	81:30	81:35	81:40	81:45	81:50	81:55	82:00	82:05	82:10	82:15	82:20	82:25	82:30	82:35	82:40	82:45	82:50	82:55	83:00	83:05	83:10	83:15	83:20	83:25	83:30	83:35	83:40	83:45	83:50	83:55	84:00	84:05	84:10	84:15	84:20	84:25	84:30	84:35	84:40	84:45	84:50	84:55	85:00	85:05	85:10	85:15	85:20	85:25	85:30	85:35	85:40	85:45	85:50	85:55	86:00	86:05	86:10	86:15	86:20	86:25	86:30	86:35	86:40	86:45	86:50	86:55	87:00	87:05	87:10	87:15	87:20	87:25	87:30	87:35	87:40	87:45	87:50	87:55	88:00	88:05	88:10	88:15	88:20	88:25	88:30	88:35	88:40	88:45	88:50	88:55	89:00	89:05	89:10	89:15	89:20	89:25	89:30	89:35	89:40	89:45	89:50	89:55	90:00	90:05	90:10	90:15	90:20	90:25	90:30	90:35	90:40	90:45	90:50	90:55	91:00	91:05	91:10	91:15	91:20	91:25	91:30	91:35	91:40	91:45	91:50	91:55	92:00	92:05	92:10	92:15	92:20	92:25	92:30	92:35	92:40	92:45	92:50	92:55	93:00	93:05	93:10	93:15	93:20	93:25	93:30	93:35	93:40	93:45	93:50	93:55	94:00	94:05	94:10	94:15	94:20	94:25	94:30	94:35	94:40	94:45	94:50	94:55	95:00	95:05	95:10	95:15	95:20	95:25	95:30	95:35	95:40







40	10-27	9-25	9-28	9-30	9-32	9-33	9-35	9-36	9-38	9-39	9-40	9-41	9-43	9-45	9-46	9-48	9-49	9-51	9-52	9-53	9-55	9-57	9-58	10-00	10-02
41	10-28	9-31	9-34	9-36	9-38	9-39	9-41	9-42	9-44	9-45	9-46	9-47	9-49	9-51	9-52	9-54	9-55	9-57	9-58	10-00	10-01	10-03	10-04	10-06	10-08
42	10-29	9-32	9-35	9-37	9-39	9-40	9-42	9-43	9-45	9-46	9-47	9-49	9-51	9-52	9-54	9-55	9-57	9-58	10-00	10-01	10-03	10-04	10-06	10-08	10-10
43	10-30	9-33	9-36	9-38	9-40	9-41	9-43	9-44	9-46	9-47	9-49	9-51	9-52	9-54	9-55	9-57	9-58	10-00	10-01	10-03	10-04	10-06	10-08	10-10	10-12
44	10-31	9-34	9-37	9-39	9-41	9-42	9-44	9-45	9-47	9-48	9-50	9-51	9-53	9-54	9-56	9-57	9-59	10-00	10-01	10-03	10-04	10-06	10-08	10-10	10-12
45	10-32	9-35	9-38	9-40	9-42	9-43	9-45	9-46	9-48	9-49	9-51	9-52	9-54	9-55	9-57	9-58	10-00	10-01	10-03	10-04	10-06	10-08	10-10	10-12	10-14
46	10-33	9-36	9-39	9-41	9-43	9-44	9-46	9-47	9-49	9-50	9-52	9-53	9-55	9-56	9-58	9-59	10-00	10-01	10-03	10-04	10-06	10-08	10-10	10-12	10-14
47	10-34	9-37	9-40	9-42	9-44	9-45	9-47	9-48	9-50	9-51	9-53	9-54	9-56	9-57	9-59	10-00	10-01	10-03	10-04	10-06	10-08	10-10	10-12	10-14	10-16
48	10-35	9-38	9-41	9-43	9-45	9-46	9-48	9-49	9-51	9-52	9-54	9-55	9-57	9-58	10-00	10-01	10-03	10-04	10-06	10-08	10-10	10-12	10-14	10-16	10-18
49	10-36	9-39	9-42	9-44	9-46	9-47	9-49	9-50	9-52	9-53	9-55	9-56	9-58	9-59	10-00	10-01	10-03	10-04	10-06	10-08	10-10	10-12	10-14	10-16	10-18
50	10-37	9-40	9-43	9-45	9-47	9-48	9-50	9-51	9-53	9-54	9-56	9-57	9-59	10-00	10-01	10-03	10-04	10-06	10-08	10-10	10-12	10-14	10-16	10-18	10-20
51	10-38	9-41	9-44	9-46	9-48	9-49	9-51	9-52	9-54	9-55	9-57	9-58	10-00	10-01	10-03	10-04	10-06	10-08	10-10	10-12	10-14	10-16	10-18	10-20	10-22
52	10-39	9-42	9-45	9-47	9-49	9-50	9-52	9-53	9-55	9-56	9-58	9-59	10-00	10-01	10-03	10-04	10-06	10-08	10-10	10-12	10-14	10-16	10-18	10-20	10-22
53	10-40	9-43	9-46	9-48	9-50	9-51	9-53	9-54	9-56	9-57	9-59	10-00	10-01	10-03	10-04	10-06	10-08	10-10	10-12	10-14	10-16	10-18	10-20	10-22	10-24
54	10-41	9-44	9-47	9-49	9-51	9-52	9-54	9-55	9-57	9-58	10-00	10-01	10-03	10-04	10-06	10-08	10-10	10-12	10-14	10-16	10-18	10-20	10-22	10-24	10-26
55	10-42	9-45	9-48	9-50	9-52	9-53	9-55	9-56	9-58	9-59	10-00	10-01	10-03	10-04	10-06	10-08	10-10	10-12	10-14	10-16	10-18	10-20	10-22	10-24	10-26
56	10-43	9-46	9-49	9-51	9-53	9-54	9-56	9-57	9-59	10-00	10-01	10-03	10-04	10-06	10-08	10-10	10-12	10-14	10-16	10-18	10-20	10-22	10-24	10-26	10-28
57	10-44	9-47	9-50	9-52	9-54	9-55	9-57	9-58	10-00	10-01	10-03	10-04	10-06	10-08	10-10	10-12	10-14	10-16	10-18	10-20	10-22	10-24	10-26	10-28	10-30
58	10-45	9-48	9-51	9-53	9-55	9-56	9-58	9-59	10-00	10-01	10-03	10-04	10-06	10-08	10-10	10-12	10-14	10-16	10-18	10-20	10-22	10-24	10-26	10-28	10-30
59	10-46	9-49	9-52	9-54	9-56	9-57	9-59	10-00	10-01	10-03	10-04	10-06	10-08	10-10	10-12	10-14	10-16	10-18	10-20	10-22	10-24	10-26	10-28	10-30	10-32
60	10-47	9-50	9-53	9-55	9-57	9-58	10-00	10-01	10-03	10-04	10-06	10-08	10-10	10-12	10-14	10-16	10-18	10-20	10-22	10-24	10-26	10-28	10-30	10-32	10-34
61	10-48	9-51	9-54	9-56	9-58	9-59	10-00	10-01	10-03	10-04	10-06	10-08	10-10	10-12	10-14	10-16	10-18	10-20	10-22	10-24	10-26	10-28	10-30	10-32	10-34
62	10-49	9-52	9-55	9-57	9-59	10-00	10-01	10-03	10-04	10-06	10-08	10-10	10-12	10-14	10-16	10-18	10-20	10-22	10-24	10-26	10-28	10-30	10-32	10-34	10-36
63	10-50	9-53	9-56	9-58	10-00	10-01	10-03	10-04	10-06	10-08	10-10	10-12	10-14	10-16	10-18	10-20	10-22	10-24	10-26	10-28	10-30	10-32	10-34	10-36	10-38
64	10-51	9-54	9-57	9-59	10-00	10-01	10-03	10-04	10-06	10-08	10-10	10-12	10-14	10-16	10-18	10-20	10-22	10-24	10-26	10-28	10-30	10-32	10-34	10-36	10-38
65	10-52	9-55	9-58	10-00	10-01	10-03	10-04	10-06	10-08	10-10	10-12	10-14	10-16	10-18	10-20	10-22	10-24	10-26	10-28	10-30	10-32	10-34	10-36	10-38	10-40
66	10-53	9-56	9-59	10-00	10-01	10-03	10-04	10-06	10-08	10-10	10-12	10-14	10-16	10-18	10-20	10-22	10-24	10-26	10-28	10-30	10-32	10-34	10-36	10-38	10-40
67	10-54	9-57	10-00	10-01	10-03	10-04	10-06	10-08	10-10	10-12	10-14	10-16	10-18	10-20	10-22	10-24	10-26	10-28	10-30	10-32	10-34	10-36	10-38	10-40	10-42
68	10-55	9-58	10-00	10-01	10-03	10-04	10-06	10-08	10-10	10-12	10-14	10-16	10-18	10-20	10-22	10-24	10-26	10-28	10-30	10-32	10-34	10-36	10-38	10-40	10-42
69	10-56	9-59	10-00	10-01	10-03	10-04	10-06	10-08	10-10	10-12	10-14	10-16	10-18	10-20	10-22	10-24	10-26	10-28	10-30	10-32	10-34	10-36	10-38	10-40	10-42
70	10-57	10-00	10-01	10-03	10-04	10-06	10-08	10-10	10-12	10-14	10-16	10-18	10-20	10-22	10-24	10-26	10-28	10-30	10-32	10-34	10-36	10-38	10-40	10-42	10-44
71	10-58	10-01	10-03	10-04	10-06	10-08	10-10	10-12	10-14	10-16	10-18	10-20	10-22	10-24	10-26	10-28	10-30	10-32	10-34	10-36	10-38	10-40	10-42	10-44	10-46
72	10-59	10-02	10-03	10-04	10-06	10-08	10-10	10-12	10-14	10-16	10-18	10-20	10-22	10-24	10-26	10-28	10-30	10-32	10-34	10-36	10-38	10-40	10-42	10-44	10-46
73	10-60	10-03	10-04	10-06	10-08	10-10	10-12	10-14	10-16	10-18	10-20	10-22	10-24	10-26	10-28	10-30	10-32	10-34	10-36	10-38	10-40	10-42	10-44	10-46	10-48
74	10-61	10-04	10-05	10-06	10-08	10-10	10-12	10-14	10-16	10-18	10-20	10-22	10-24	10-26	10-28	10-30	10-32	10-34	10-36	10-38	10-40	10-42	10-44	10-46	10-48

75	11-08	11-11	11-14	11-16	11-18	11-19	11-20	11-22	11-24	11-25	11-26	11-27	11-29	11-31	11-32	11-34	11-35	11-37	11-38	11-39	11-41	11-43	11-45	11-46	11-48
76	11-09	11-12	11-15	11-17	11-19	11-20	11-22	11-23	11-25	11-27	11-28	11-30	11-32	11-34	11-35	11-37	11-38	11-40	11-41	11-42	11-44	11-46	11-48	11-49	11-51
77	11-10	11-13	11-16	11-18	11-20	11-21	11-23	11-24	11-26	11-27	11-29	11-31	11-33	11-35	11-36	11-38	11-39	11-41	11-42	11-44	11-46	11-48	11-50	11-51	11-53
78	11-11	11-14	11-17	11-19	11-21	11-22	11-24	11-25	11-27	11-28	11-30	11-32	11-34	11-35	11-37	11-38	11-40	11-41	11-42	11-44	11-46	11-48	11-50	11-51	11-53
79	11-12	11-15	11-18	11-20	11-22	11-23	11-25	11-26	11-28	11-29	11-31	11-33	11-35	11-36	11-38	11-39	11-41	11-42	11-44	11-46	11-48	11-50	11-51	11-53	11-55
80	11-13	11-16	11-19	11-21	11-23	11-24	11-26	11-27	11-29	11-30	11-32	11-34	11-35	11-37	11-38	11-40	11-41	11-42	11-44	11-46	11-48	11-50	11-51	11-53	11-55
81	11-14	11-17	11-20	11-22	11-24	11-25	11-27	11-28	11-30	11-31	11-33	11-35	11-36	11-38	11-39	11-41	11-42	11-44	11-46	11-48	11-50	11-51	11-53	11-55	11-57
82	11-15	11-18	11-21	11-23	11-25	11-26	11-28	11-29	11-31	11-32	11-34	11-35	11-37	11-38	11-40	11-41	11-42	11-44	11-46	11-48	11-50	11-51	11-53	11-55	11-57
83	11-16	11-19	11-22	11-24	11-26	11-27	11-29	11-30	11-32	11-33	11-35	11-36	11-38	11-39	11-41	11-42	11-44	11-46	11-48	11-50	11-51	11-53	11-55	11-57	11-59
84	11-17	11-20	11-23	11-25	11-27	11-28	11-30	11-31	11-33	11-34	11-36	11-37	11-39	11-40	11-42	11-44	11-46	11-48	11-50	11-51	11-53	11-55	11-57	11-59	12-01
85	11-18	11-21	11-24	11-26	11-28	11-29	11-31	11-32	11-34	11-35	11-37	11-38	11-40	11-41	11-43	11-45	11-47	11-49	11-51	11-52	11-54	11-56	11-58	12-00	12-02
86	11-19	11-22	11-25	11-27	11-29	11-30	11-32	11-33	11-35	11-36	11-38	11-39	11-41	11-42	11-44	11-46	11-48	11-50	11-51	11-53	11-55	11-57	11-59	12-01	12-03
87	11-20</																								







16.25	16.28	16.29	16.33	16.35	16.36	16.37	16.38	16.39	16.42	16.43	16.44	16.46	16.47	16.49	16.59	16.52	16.54	16.55	16.56	16.58	16.59	17.02	17.03	17.05
16.30	16.33	16.34	16.38	16.40	16.41	16.42	16.43	16.44	16.47	16.48	16.49	16.51	16.52	16.54	16.55	16.57	16.59	17.00	17.01	17.03	17.04	17.07	17.08	17.10
16.35	16.38	16.42	16.46	16.48	16.49	16.50	16.51	16.52	16.53	16.54	16.55	16.56	16.57	16.59	17.00	17.01	17.02	17.03	17.04	17.05	17.06	17.07	17.08	17.10
16.38	16.41	16.44	16.48	16.50	16.51	16.52	16.53	16.54	16.55	16.56	16.57	16.58	16.59	17.00	17.01	17.02	17.03	17.04	17.05	17.06	17.07	17.08	17.10	17.11
16.40	16.43	16.44	16.48	16.50	16.51	16.52	16.53	16.54	16.55	16.56	16.57	16.58	16.59	17.00	17.01	17.02	17.03	17.04	17.05	17.06	17.07	17.08	17.10	17.11
16.44	16.47	16.48	16.52	16.54	16.55	16.56	16.57	16.58	16.59	17.00	17.01	17.02	17.03	17.04	17.05	17.06	17.07	17.08	17.09	17.10	17.11	17.12	17.13	17.15
16.50	16.53	16.54	16.58	17.00	17.01	17.02	17.03	17.04	17.05	17.06	17.07	17.08	17.09	17.10	17.11	17.12	17.13	17.14	17.15	17.16	17.17	17.18	17.19	17.21
16.56	16.59	17.00	17.04	17.06	17.07	17.08	17.09	17.10	17.11	17.12	17.13	17.14	17.15	17.16	17.17	17.18	17.19	17.20	17.21	17.22	17.23	17.24	17.25	17.26
17.02	17.05	17.06	17.10	17.12	17.13	17.14	17.15	17.16	17.17	17.18	17.19	17.20	17.21	17.22	17.23	17.24	17.25	17.26	17.27	17.28	17.29	17.30	17.31	17.32
17.05	17.08	17.09	17.13	17.15	17.16	17.17	17.18	17.19	17.20	17.21	17.22	17.23	17.24	17.25	17.26	17.27	17.28	17.29	17.30	17.31	17.32	17.33	17.34	17.35
17.08	17.11	17.12	17.16	17.18	17.19	17.20	17.21	17.22	17.23	17.24	17.25	17.26	17.27	17.28	17.29	17.30	17.31	17.32	17.33	17.34	17.35	17.36	17.37	17.38
17.11	17.14	17.15	17.19	17.21	17.22	17.23	17.24	17.25	17.26	17.27	17.28	17.29	17.30	17.31	17.32	17.33	17.34	17.35	17.36	17.37	17.38	17.39	17.40	17.41
17.16	17.19	17.20	17.24	17.26	17.27	17.28	17.29	17.30	17.31	17.32	17.33	17.34	17.35	17.36	17.37	17.38	17.39	17.40	17.41	17.42	17.43	17.44	17.45	17.46
17.21	17.24	17.25	17.29	17.31	17.32	17.33	17.34	17.35	17.36	17.37	17.38	17.39	17.40	17.41	17.42	17.43	17.44	17.45	17.46	17.47	17.48	17.49	17.50	17.51
17.24	17.27	17.28	17.32	17.34	17.35	17.36	17.37	17.38	17.39	17.40	17.41	17.42	17.43	17.44	17.45	17.46	17.47	17.48	17.49	17.50	17.51	17.52	17.53	17.54
17.26	17.29	17.30	17.34	17.36	17.37	17.38	17.39	17.40	17.41	17.42	17.43	17.44	17.45	17.46	17.47	17.48	17.49	17.50	17.51	17.52	17.53	17.54	17.55	17.56
17.28	17.31	17.32	17.36	17.38	17.39	17.40	17.41	17.42	17.43	17.44	17.45	17.46	17.47	17.48	17.49	17.50	17.51	17.52	17.53	17.54	17.55	17.56	17.57	17.58
17.34	17.37	17.38	17.42	17.44	17.45	17.46	17.47	17.48	17.49	17.50	17.51	17.52	17.53	17.54	17.55	17.56	17.57	17.58	17.59	18.00	18.01	18.02	18.03	18.04
17.40	17.43	17.44	17.48	17.50	17.51	17.52	17.53	17.54	17.55	17.56	17.57	17.58	17.59	18.00	18.01	18.02	18.03	18.04	18.05	18.06	18.07	18.08	18.09	18.10
17.46	17.49	17.50	17.54	17.56	17.57	17.58	17.59	18.00	18.01	18.02	18.03	18.04	18.05	18.06	18.07	18.08	18.09	18.10	18.11	18.12	18.13	18.14	18.15	18.16
17.52	17.55	17.56	18.00	18.02	18.03	18.04	18.05	18.06	18.07	18.08	18.09	18.10	18.11	18.12	18.13	18.14	18.15	18.16	18.17	18.18	18.19	18.20	18.21	18.22
18.00	18.03	18.05	18.08	18.10	18.11	18.12	18.13	18.14	18.15	18.16	18.17	18.18	18.19	18.20	18.21	18.22	18.23	18.24	18.25	18.26	18.27	18.28	18.29	18.30
18.05	18.08	18.10	18.13	18.15	18.16	18.17	18.18	18.19	18.20	18.21	18.22	18.23	18.24	18.25	18.26	18.27	18.28	18.29	18.30	18.31	18.32	18.33	18.34	18.35
18.08	18.11	18.13	18.16	18.18	18.19	18.20	18.21	18.22	18.23	18.24	18.25	18.26	18.27	18.28	18.29	18.30	18.31	18.32	18.33	18.34	18.35	18.36	18.37	18.38
18.10	18.13	18.15	18.18	18.20	18.21	18.22	18.23	18.24	18.25	18.26	18.27	18.28	18.29	18.30	18.31	18.32	18.33	18.34	18.35	18.36	18.37	18.38	18.39	18.40
18.18	18.21	18.23	18.26	18.28	18.29	18.30	18.31	18.32	18.33	18.34	18.35	18.36	18.37	18.38	18.39	18.40	18.41	18.42	18.43	18.44	18.45	18.46	18.47	18.48
18.24	18.27	18.29	18.32	18.34	18.35	18.36	18.37	18.38	18.39	18.40	18.41	18.42	18.43	18.44	18.45	18.46	18.47	18.48	18.49	18.50	18.51	18.52	18.53	18.54

18.30	18.33	18.36	18.38	18.40	18.41	18.42	18.43	18.44	18.47	18.48	18.49	18.51	18.52	18.54	18.55	18.57	18.59	19.00	19.01	19.03	19.04	19.07	19.08	19.10
18.36	18.39	18.42	18.44	18.46	18.47	18.48	18.49	18.50	18.53	18.54	18.55	18.57	18.58	19.00	19.01	19.03	19.05	19.06	19.07	19.09	19.10	19.13	19.14	19.16
18.44	18.47	18.50	18.52	18.54	18.55	18.56	18.57	18.58	19.01	19.02	19.03	19.05	19.06	19.08	19.09	19.11	19.13	19.14	19.15	19.17	19.18	19.21	19.22	19.24
18.52	18.55	18.58	19.00	19.02	19.03	19.04	19.05	19.06	19.07	19.08	19.09	19.11	19.12	19.14	19.15	19.16	19.17	19.18	19.19	19.21	19.22	19.23	19.24	19.26
18.54	18.57	19.00	19.02	19.04	19.05	19.06	19.07	19.08	19.09	19.10	19.11	19.12	19.13	19.14	19.15	19.16	19.17	19.18	19.19	19.21	19.22	19.23	19.24	19.26
19.02	19.05	19.08	19.10	19.12	19.13	19.14	19.15	19.16	19.19	19.20	19.21	19.22	19.23	19.24	19.25	19.26	19.27	19.28	19.29	19.31	19.32	19.33	19.34	19.36
19.14	19.17	19.20	19.22	19.24	19.25	19.26	19.27	19.28	19.31	19.32	19.33	19.34	19.35	19.36	19.37	19.38	19.39	19.41	19.42	19.43	19.44	19.45	19.46	19.48
19.28	19.31	19.34	19.36	19.38	19.39	19.40	19.41	19.42	19.45	19.46	19.47	19.48	19.49	19.50	19.51	19.52	19.53	19.54	19.55	19.56	19.57	19.58	19.59	20.00
19.36	19.39	19.42	19.44	19.46	19.47	19.48	19.49	19.50	19.51	19.52	19.53	19.54	19.55	19.56	19.57	19.58	19.59	20.00	20.01	20.02	20.03	20.04	20.05	20.06
19.38	19.41	19.44	19.46	19.48	19.49	19.50	19.51	19.52	19.53	19.54	19.55	19.56	19.57	19.58	19.59	20.00	20.01	20.02	20.03	20.04	20.05	20.06	20.07	20.08
19.46	19.49	19.52	19.54	19.56	19.57	19.58	19.59	20.00	20.01	20.02	20.03	20.04	20.05	20.06	20.07	20.08	20.09	20.10	20.11	20.12	20.13	20.14	20.15	20.16
19.58	20.01	20.04	20.06	20.08	20.09	20.10	20.11	20.12	20.13	20.14	20.15	20.16	20.17	20.18	20.19	20.20	20.21	20.22	20.23	20.24	20.25	20.26	20.27	20.28
20.12	20.15	20.18	20.20	20.22	20.23	20.24	20.25	20.26	20.29	20.30	20.31	20.32	20.33	20.34	20.35	20.36	20.37	20.38	20.39	20.40	20.41	20.42	20.43	20.44
20.20	20.23	20.26	20.28	20.30	20.31	20.32	20.33	20.34	20.37	20.38	20.39	20.40	20.41	20.42	20.43	20.44	20.45	20.46	20.47	20.48	20.49	20.50	20.51	20.52
20.22	20.25	20.28	20.30	20.32	20.33	20.34	20.35	20.36	20.39	20.40	20.41	20.42	20.43	20.44	20.45	20.46	20.47	20.48	20.49	20.50	20.51	20.52	20.53	20.54
20.30	20.33	20.36	20.38	20.40	20.41	20.42	20.43	20.44	20.47	20.48	20.49	20.50	20.51	20.52	20.53	20.54	20.55	20.56	20.57	20.58	20.59	21.00	21.01	21.02
20.42	20.45	20.48	20.50	20.52	20.53	20.54	20.55	20.56	20.59	21.00	21.01	21.02	21.03	21.04	21.05	21.06	21.07	21.08	21.09	21.10	21.11	21.12	21.13	21.14
20.56	20.59	21.02	21.04	21.06	21.07	21.08	21.09	21.10	21.13	21.14	21.15	21.16	21.17	21.18	21.19	21.20	21.21	21.22	21.23	21.24	21.25	21.26	21.27	21.28
21.04	21.07	21.10	21.12	21.14	21.15	21.16	21.17	21.18	21.21	21.22	21.23	21.24	21.25	21.26	21.27	21.28	21.29	21.30	21.31	21.32	21.33	21.34	21.35	21.36
21.06	21.09	21.12	21.14	21.16	21.17	21.18	21.19	21.20	21.23	21.24	21.25	21.26	21.27	21.28	21.29	21.30	21.31	21.32	21.33	21.34	21.35	21.36	21.37	21.38
21.14	21.17	21.20	21.22	21.24	21.25	21.26</																		





Перевозчик  
Индустриальный  
предприимчиватель

В.Н.Борисова

Расписание движения транспортных средств, используемое Перевозчиком для обслуживания городского маршрута № 1  
«Летний, осенне-зимний периоды, рабочие дни»

№	1	2	3	4	5	6	7	8	9	10	11	12	13	14	15	16	17	18	19	20	21	22	23	24	
1	5:29	5:31	5:33	5:35	5:37	5:39	5:41	5:43	5:45	5:47	5:49	5:51	5:53	5:55	5:57	5:59	6:01	6:03	6:05	6:07	6:09	6:11	6:13	6:15	6:17
2	6:41	6:43	6:45	6:47	6:49	6:51	6:53	6:55	6:57	6:59	7:01	7:03	7:05	7:07	7:09	7:11	7:13	7:15	7:17	7:19	7:21	7:23	7:25	7:27	7:29
3	7:53	7:55	7:57	7:59	8:01	8:03	8:05	8:07	8:09	8:11	8:13	8:15	8:17	8:19	8:21	8:23	8:25	8:27	8:29	8:31	8:33	8:35	8:37	8:39	8:41
4	8:45	8:47	8:49	8:51	8:53	8:55	8:57	8:59	9:01	9:03	9:05	9:07	9:09	9:11	9:13	9:15	9:17	9:19	9:21	9:23	9:25	9:27	9:29	9:31	9:33
5	9:57	9:59	10:01	10:03	10:05	10:07	10:09	10:11	10:13	10:15	10:17	10:19	10:21	10:23	10:25	10:27	10:29	10:31	10:33	10:35	10:37	10:39	10:41	10:43	10:45
6	11:09	11:11	11:13	11:15	11:17	11:19	11:21	11:23	11:25	11:27	11:29	11:31	11:33	11:35	11:37	11:39	11:41	11:43	11:45	11:47	11:49	11:51	11:53	11:55	11:57
7	12:41	12:43	12:45	12:47	12:49	12:51	12:53	12:55	12:57	12:59	13:01	13:03	13:05	13:07	13:09	13:11	13:13	13:15	13:17	13:19	13:21	13:23	13:25	13:27	13:29
8	13:53	13:55	13:57	13:59	14:01	14:03	14:05	14:07	14:09	14:11	14:13	14:15	14:17	14:19	14:21	14:23	14:25	14:27	14:29	14:31	14:33	14:35	14:37	14:39	14:41
9	14:57	14:59	15:01	15:03	15:05	15:07	15:09	15:11	15:13	15:15	15:17	15:19	15:21	15:23	15:25	15:27	15:29	15:31	15:33	15:35	15:37	15:39	15:41	15:43	15:45
10	16:09	16:11	16:13	16:15	16:17	16:19	16:21	16:23	16:25	16:27	16:29	16:31	16:33	16:35	16:37	16:39	16:41	16:43	16:45	16:47	16:49	16:51	16:53	16:55	16:57
11	17:41	17:43	17:45	17:47	17:49	17:51	17:53	17:55	17:57	17:59	18:01	18:03	18:05	18:07	18:09	18:11	18:13	18:15	18:17	18:19	18:21	18:23	18:25	18:27	18:29
12	18:53	18:55	18:57	18:59	19:01	19:03	19:05	19:07	19:09	19:11	19:13	19:15	19:17	19:19	19:21	19:23	19:25	19:27	19:29	19:31	19:33	19:35	19:37	19:39	19:41
13	19:57	19:59	20:01	20:03	20:05	20:07	20:09	20:11	20:13	20:15	20:17	20:19	20:21	20:23	20:25	20:27	20:29	20:31	20:33	20:35	20:37	20:39	20:41	20:43	20:45
14	21:09	21:11	21:13	21:15	21:17	21:19	21:21	21:23	21:25	21:27	21:29	21:31	21:33	21:35	21:37	21:39	21:41	21:43	21:45	21:47	21:49	21:51	21:53	21:55	21:57
15	22:41	22:43	22:45	22:47	22:49	22:51	22:53	22:55	22:57	22:59	23:01	23:03	23:05	23:07	23:09	23:11	23:13	23:15	23:17	23:19	23:21	23:23	23:25	23:27	23:29
16	23:53	23:55	23:57	23:59	24:01	24:03	24:05	24:07	24:09	24:11	24:13	24:15	24:17	24:19	24:21	24:23	24:25	24:27	24:29	24:31	24:33	24:35	24:37	24:39	24:41
17	00:09	00:11	00:13	00:15	00:17	00:19	00:21	00:23	00:25	00:27	00:29	00:31	00:33	00:35	00:37	00:39	00:41	00:43	00:45	00:47	00:49	00:51	00:53	00:55	00:57
18	01:41	01:43	01:45	01:47	01:49	01:51	01:53	01:55	01:57	01:59	02:01	02:03	02:05	02:07	02:09	02:11	02:13	02:15	02:17	02:19	02:21	02:23	02:25	02:27	02:29
19	02:53	02:55	02:57	02:59	03:01	03:03	03:05	03:07	03:09	03:11	03:13	03:15	03:17	03:19	03:21	03:23	03:25	03:27	03:29	03:31	03:33	03:35	03:37	03:39	03:41
20	03:57	03:59	04:01	04:03	04:05	04:07	04:09	04:11	04:13	04:15	04:17	04:19	04:21	04:23	04:25	04:27	04:29	04:31	04:33	04:35	04:37	04:39	04:41	04:43	04:45
21	04:09	04:11	04:13	04:15	04:17	04:19	04:21	04:23	04:25	04:27	04:29	04:31	04:33	04:35	04:37	04:39	04:41	04:43	04:45	04:47	04:49	04:51	04:53	04:55	04:57
22	05:41	05:43	05:45	05:47	05:49	05:51	05:53	05:55	05:57	05:59	06:01	06:03	06:05	06:07	06:09	06:11	06:13	06:15	06:17	06:19	06:21	06:23	06:25	06:27	06:29
23	06:53	06:55	06:57	06:59	07:01	07:03	07:05	07:07	07:09	07:11	07:13	07:15	07:17	07:19	07:21	07:23	07:25	07:27	07:29	07:31	07:33	07:35	07:37	07:39	07:41
24	07:09	07:11	07:13	07:15	07:17	07:19	07:21	07:23	07:25	07:27	07:29	07:31	07:33	07:35	07:37	07:39	07:41	07:43	07:45	07:47	07:49	07:51	07:53	07:55	07:57















№	Имя	1	2	3	4	5	6	7	8	9	10	11	12	13	14	15	16	17	18	19	20	21	22	23	24	25	26	27	28	29	30	31	32	33	34	35	36	37	38	39	40	41	42	43	44	45	46	47	48	49	50	51	52	53	54	55	56	57	58	59	60	61	62	63	64	65	66	67	68	69	70	71	72	73	74	75	76	77	78	79	80	81	82	83	84	85	86	87	88	89	90	91	92	93	94	95	96	97	98	99	100	101	102	103	104	105	106	107	108	109	110	111	112	113	114	115	116	117	118	119	120	121	122	123	124	125	126	127	128	129	130	131	132	133	134	135	136	137	138	139	140	141	142	143	144	145	146	147	148	149	150	151	152	153	154	155	156	157	158	159	160	161	162	163	164	165	166	167	168	169	170	171	172	173	174																																																																																																																																																																																																																																																																																																																																																																																																																																																																																																																																																																																																																																																																																																																																																																																																																																																																																																																																			
145	...	16,17	16,18	16,19	16,20	16,21	16,22	16,23	16,24	16,25	16,26	16,27	16,28	16,29	16,30	16,31	16,32	16,33	16,34	16,35	16,36	16,37	16,38	16,39	16,40	16,41	16,42	16,43	16,44	16,45	16,46	16,47	16,48	16,49	16,50	16,51	16,52	16,53	16,54	16,55	16,56	16,57	16,58	16,59	16,60	16,61	16,62	16,63	16,64	16,65	16,66	16,67	16,68	16,69	16,70	16,71	16,72	16,73	16,74	16,75	16,76	16,77	16,78	16,79	16,80	16,81	16,82	16,83	16,84	16,85	16,86	16,87	16,88	16,89	16,90	16,91	16,92	16,93	16,94	16,95	16,96	16,97	16,98	16,99	17,00	17,01	17,02	17,03	17,04	17,05	17,06	17,07	17,08	17,09	17,10	17,11	17,12	17,13	17,14	17,15	17,16	17,17	17,18	17,19	17,20	17,21	17,22	17,23	17,24	17,25	17,26	17,27	17,28	17,29	17,30	17,31	17,32	17,33	17,34	17,35	17,36	17,37	17,38	17,39	17,40	17,41	17,42	17,43	17,44	17,45	17,46	17,47	17,48	17,49	17,50	17,51	17,52	17,53	17,54	17,55	17,56	17,57	17,58	17,59	17,60	17,61	17,62	17,63	17,64	17,65	17,66	17,67	17,68	17,69	17,70	17,71	17,72	17,73	17,74	17,75	17,76	17,77	17,78	17,79	17,80	17,81	17,82	17,83	17,84	17,85	17,86	17,87	17,88	17,89	17,90	17,91	17,92	17,93	17,94	17,95	17,96	17,97	17,98	17,99	18,00	18,01	18,02	18,03	18,04	18,05	18,06	18,07	18,08	18,09	18,10	18,11	18,12	18,13	18,14	18,15	18,16	18,17	18,18	18,19	18,20	18,21	18,22	18,23	18,24	18,25	18,26	18,27	18,28	18,29	18,30	18,31	18,32	18,33	18,34	18,35	18,36	18,37	18,38	18,39	18,40	18,41	18,42	18,43	18,44	18,45	18,46	18,47	18,48	18,49	18,50	18,51	18,52	18,53	18,54	18,55	18,56	18,57	18,58	18,59	18,60	18,61	18,62	18,63	18,64	18,65	18,66	18,67	18,68	18,69	18,70	18,71	18,72	18,73	18,74	18,75	18,76	18,77	18,78	18,79	18,80	18,81	18,82	18,83	18,84	18,85	18,86	18,87	18,88	18,89	18,90	18,91	18,92	18,93	18,94	18,95	18,96	18,97	18,98	18,99	19,00	19,01	19,02	19,03	19,04	19,05	19,06	19,07	19,08	19,09	19,10	19,11	19,12	19,13	19,14	19,15	19,16	19,17	19,18	19,19	19,20	19,21	19,22	19,23	19,24	19,25	19,26	19,27	19,28	19,29	19,30	19,31	19,32	19,33	19,34	19,35	19,36	19,37	19,38	19,39	19,40	19,41	19,42	19,43	19,44	19,45	19,46	19,47	19,48	19,49	19,50	19,51	19,52	19,53	19,54	19,55	19,56	19,57	19,58	19,59	19,60	19,61	19,62	19,63	19,64	19,65	19,66	19,67	19,68	19,69	19,70	19,71	19,72	19,73	19,74	19,75	19,76	19,77	19,78	19,79	19,80	19,81	19,82	19,83	19,84	19,85	19,86	19,87	19,88	19,89	19,90	19,91	19,92	19,93	19,94	19,95	19,96	19,97	19,98	19,99	20,00	20,01	20,02	20,03	20,04	20,05	20,06	20,07	20,08	20,09	20,10	20,11	20,12	20,13	20,14	20,15	20,16	20,17	20,18	20,19	20,20	20,21	20,22	20,23	20,24	20,25	20,26	20,27	20,28	20,29	20,30	20,31	20,32	20,33	20,34	20,35	20,36	20,37	20,38	20,39	20,40	20,41	20,42	20,43	20,44	20,45	20,46	20,47	20,48	20,49	20,50	20,51	20,52	20,53	20,54	20,55	20,56	20,57	20,58	20,59	20,60	20,61	20,62	20,63	20,64	20,65	20,66	20,67	20,68	20,69	20,70	20,71	20,72	20,73	20,74	20,75	20,76	20,77	20,78	20,79	20,80	20,81	20,82	20,83	20,84	20,85	20,86	20,87	20,88	20,89	20,90	20,91	20,92	20,93	20,94	20,95	20,96	20,97	20,98	20,99	21,00	21,01	21,02	21,03	21,04	21,05	21,06	21,07	21,08	21,09	21,10	21,11	21,12	21,13	21,14	21,15	21,16	21,17	21,18	21,19	21,20	21,21	21,22	21,23	21,24	21,25	21,26	21,27	21,28	21,29	21,30	21,31	21,32	21,33	21,34	21,35	21,36	21,37	21,38	21,39	21,40	21,41	21,42	21,43	21,44	21,45	21,46	21,47	21,48	21,49	21,50	21,51	21,52	21,53	21,54	21,55	21,56	21,57	21,58	21,59	21,60	21,61	21,62	21,63	21,64	21,65	21,66	21,67	21,68	21,69	21,70	21,71	21,72	21,73	21,74	21,75	21,76	21,77	21,78	21,79	21,80	21,81	21,82	21,83	21,84	21,85	21,86	21,87	21,88	21,89	21,90	21,91	21,92	21,93	21,94	21,95	21,96	21,97	21,98	21,99	22,00	22,01	22,02	22,03	22,04	22,05	22,06	22,07	22,08	22,09	22,10	22,11	22,12	22,13	22,14	22,15	22,16	22,17	22,18	22,19	22,20	22,21	22,22	22,23	22,24	22,25	22,26	22,27	22,28	22,29	22,30	22,31	22,32	22,33	22,34	22,35	22,36	22,37	22,38	22,39	22,40	22,41	22,42	22,43	22,44	22,45	22,46	22,47	22,48	22,49	22,50	22,51	22,52	22,53	22,54	22,55	22,56	22,57	22,58	22,59	22,60	22,61	22,62	22,63	22,64	22,65	22,66	22,67	22,68	22,69	22,70	22,71	22,72	22,73	22,74	22,75	22,76	22,77	22,78	22,79	22,80	22,81	22,82	22,83	22,84	22,85	22,86	22,87	22,88	22,89	22,90	22,91	22,92	22,93	22,94	22,95	22,96	22,97	22,98	22,99	23,00	23,01	23,02	23,03	23,04	23,05	23,06	23,07	23,08	23,09	23,10	23,11	23,12	23,13	23,14	23,15	23,16	23,17	23,18	23,19	23,20	23,21	23,22	23,23	23,24	23,25	23,26	23,27	23,28	23,29	23,30	23,31	23,32	23,33	23,34	23,35	23,36	23,37	23,38	23,39	23,40	23,41	23,42	23,43	23,44	23,45	23,46	23,47	23,48	23,49	23,50	23,51	23,52	23,53	23,54	23,55	23,56	23,57	23,58	23,59	23,60	23,61	23,62	23,63	23,64	23,65	23,66	23,67	23,68	23,69	23,70	23,71	23,72	23,73	23,74	23,75	23,76	23,77	23,78	23,79	23,80	23,81	23,82	23,83	23,84	23,85	23,86	23,87	23,88	23,89	23,90	23,91	23,92	23,93	23,94	23,95	23,96	23,97	23,98	23,99	24,00	24,01	24,02	24,03	24,04	24,05	24,06	24,07	24,08	24,09	24,10	24,11	24,12	24,13	24,14	24,15	24,16	24,17	24,18	24,19	24,20	24,21	24,22	24,23	24,24	24,25	24,26	24,27	24,28	24,29	24,30	24,31	24,32	24,33	24,34	24,35	24,36	24,37	24,38	24,39	24,40	24,41	24,42	24,43	24,44	24,45	24,46	24,47	24,48	24,49	24,50	24,51	24,52	24,53	24,54	24,55	24,56	24,57	24,58	24,59	24,60	24,61	24,62	24,63	24,64	24,65	24,66	24,67	24,68	24,69	24,70	24,71	24,72	24,73	24,74	24,75	24,76	24,77	24,78	24,79	24,80	24,81	24,82	24,83	24,84	24,85	24,86	24,87	24,88	24,89	24,90	24,91	24,92	24,93	24,94	24,95	24,96	24,97	24,98	24,99	25,00	25,01	25,02	25,03	25,04	25,05	25,06	25,07	25,08	25,09	25,10	25,11	25,12	25,13	25,14	25,15	25,16	25,17	25,18	25,19	25,20	25,21	25,22	25,23	25,24	25,25	25,26	25,27	25,28	25,29	25,30	25,31	25,32	25,33	25,34	25,35	25,36	25,37	25,38	25,39	25,40	25,41	25,42	25,43	25,44	25,45	25,46	25,47	25,48	25,49	25,50	25,51	25,52	25,53	25,54	25,55	25,56	25,57	25,58	25,59	25,60	25,61	25,62	25,63	25,64	25,65	25,66	25,67	25,68	25,69	25,70	25,71	25,72	25,73	25,74	25,75	25,76	25,77	25,78	25,79	25,80	25,81	25,82	25,83	25,84	25,85	25,86	25,87	25,88	25,89	25,90	25,91	25,92	25,93	25,94	25,95	25,96	25,97	25,98	25,99	26,00	26,01	26,02	26,03	26,04	26,05	26,06	26,07	26,08	26,09	26,10	26,11	26,12	26,13	26,14	26,15	26,16	26,17	26,18	26,19	26,20	26,21	26,22	26,23	26,24	26,25	26,26	26,27	26,28	26,29	26,30	26,31	26,32	26,33	26,34	26,35	26,36	26,37	26,38	26,39	26,40	26,41	26,42	26,43	26,44	26,45	26,46	26,47	26,48	26,49	26,50	26,51	26,52	26,53	26,54	26,55	26,56	26,57	26,58	26,59	26,60	26,61	26,62	26,63	26,64	26,65	26,66	26,67	26,68	26,69	26,70	26,71	26,72	26,73	26,74	26,75	26,76	26,77	26,78	26,79	26,80	26,81	26,82	26,83	26,84	26,85	26,86	26,87	26,88	2



Расписание движения транспортных средств, используемое Перевозчиком для обслуживания городского маршрута № 6

Летний, осенне-зимний периоды, рабочие дни

Table with 30 columns and 35 rows. Columns include route numbers (e.g., 6, 6А, 6Б) and various time points (e.g., 07:00, 07:10, 07:20). The table contains numerical data representing departure and arrival times for different vehicles.

Table with 30 columns and 35 rows. Columns include route numbers (e.g., 6, 6А, 6Б) and various time points (e.g., 07:00, 07:10, 07:20). The table contains numerical data representing departure and arrival times for different vehicles.







**ПОСТАНОВЛЕНИЕ**  
от 16.04.2015 № 424

**О внесении и утверждении изменений в постановление администрации муниципального образования «Город Кирово-Чепецк» Кировской области от 28.08.2013 № 927**

В соответствии со статьёй 69.2. Бюджетного кодекса Российской Федерации администрация муниципального образования «Город Кирово-Чепецк» Кировской области ПОСТАНОВЛЯЕТ:

1. Исключить из Перечня муниципальных услуг (работ) муниципального образования «Город Кирово-Чепецк» Кировской области, по которым должен производиться учет потребности в их предоставлении (выполнении), утвержденный постановлением администрации муниципального образования «Город Кирово-Чепецк» Кировской области от 28.08.2013 № 927 «О муниципальном задании муниципального образования «Город Кирово-Чепецк» Кировской области» (с изменениями, внесенными и утвержденными постановлениями администрации муниципального образования «Город Кирово-Чепецк» Кировской области от 02.12.2013 № 1418, от 30.07.2014 № 1293) строки 4.1.2., 4.3, 4.4.

2. Исключить из Перечня индикаторов качества муниципальных услуг (работ) муниципального образования «Город Кирово-Чепецк» Кировской области, утвержденный постановлением администрации муниципального образования «Город Кирово-Чепецк» Кировской области от 28.08.2013 № 927 «О муниципальном задании муниципального образования «Город Кирово-Чепецк» Кировской области» (с изменениями, внесенными и утвержденными постановлениями администрации муниципального образования «Город Кирово-Чепецк» Кировской области от 02.12.2013 № 1418, от 30.07.2014 № 1293) пункты 4.1.2., 4.3, 4.4..

3. Настоящее постановление вступает в силу с момента подписания и распространяется на правоотношения возникшие с 01.01.2015 года.

4. Контроль за исполнением настоящего постановления возложить на заместителя главы администрации муниципального образования «Город

Кирово-Чепецк» Кировской области по экономическим вопросам Логиновского Д.Г.

*Первый заместитель  
главы администрации муниципального образования  
«Город Кирово-Чепецк» Кировской области  
М.А. Шинкарёв*

**ПОСТАНОВЛЕНИЕ**  
от 15.04.2015 № 416

**О проведении общественного обсуждения проекта местных нормативов градостроительного проектирования городского округа - муниципальное образование «Город Кирово-Чепецк» Кировской области**

В соответствии с Градостроительным кодексом Российской Федерации, Федеральным законом от 21.07.2014 № 212-ФЗ «Об основах общественного контроля в Российской Федерации», Федеральным законом от 06.10.2003 № 131-ФЗ «Об общих принципах организации местного самоуправления в Российской Федерации», Уставом муниципального образования «Город Кирово-Чепецк» Кировской области, решением Кирово-Чепецкой городской Думы от 28.01.2015 № 1/3 «Об утверждении Порядка подготовки, утверждения местных нормативов градостроительного проектирования городского округа – муниципальное образование «Город Кирово-Чепецк» Кировской области и внесения в них изменений», администрация муниципального образования «Город Кирово-Чепецк» Кировской области ПОСТАНОВЛЯЕТ:

1. Провести общественное обсуждение проекта местных нормативов градостроительного проектирования городского округа -

муниципальное образование «Город Кирово-Чепецк» Кировской области (далее - общественное обсуждение). Прилагается.

2. Установить срок проведения общественного обсуждения - 60 календарных дней с момента опубликования настоящего постановления в порядке, установленном для официального опубликования муниципальных правовых актов, иной официальной информации.

3. Ознакомиться с проектом местных нормативов градостроительного проектирования городского округа - муниципальное образование «Город Кирово-Чепецк» Кировской области (далее - проект местных нормативов) можно в течение срока указанного в п. 2 настоящего постановления на официальном сайте муниципального образования «Город Кирово-Чепецк» Кировской области ([www.k4city.gov-vyatka.ru](http://www.k4city.gov-vyatka.ru)), в информационном бюллетене органов местного самоуправления муниципального образования «Город Кирово-Чепецк» Кировской области или в кабинете № 312 здания администрации муниципального образования «Город Кирово-Чепецк» Кировской области по адресу: Кировская область, г. Кирово-Чепецк, ул. Первомайская, д.6 (в рабочие дни с 08-00 до 17-00, в пятницу с 08-00 до 16-00, обед с 12-00 до 12-48).

4. Участником общественного обсуждения вправе выступать любое физическое или юридическое лицо. В течение срока, указанного в пункте 2 настоящего постановления участники общественного обсуждения вправе свободно выражать свое мнение и вносить письменные предложения в отношении проекта местных нормативов.

5. Определить местом сбора письменных предложений от участников общественного обсуждения кабинет № 420 здания администрации муниципального образования «Город Кирово-Чепецк» Кировской области по адресу: Кировская область, г. Кирово-Чепецк, ул. Первомайская, д.6, в рабочие дни с 08-00 до 17-00, в пятницу с 08-00 до 16-00, обед с 12-00 до 12-48, факс (83361) 4-07-83, а также Интернет - приемную на официальном сайте муниципального образования «Город Кирово-Чепецк» Кировской области ([www.k4city.gov-vyatka.ru](http://www.k4city.gov-vyatka.ru)).

6. Отделу градостроительства и архитектуры администрации муниципального образования «Город Кирово-Чепецк» Кировской области (Лаптев Е.А.) по окончании срока проведения общественного обсуждения подготовить итоговый документ (протокол) содержащий сведения о результатах общественного обсуждения.

7. Отделу организационного обеспечения администрации муниципального образования «Город Кирово-Чепецк» Кировской области (Горшкова Е.В.) обеспечить опубликование настоящего постановления в порядке, установленном для официального опубликования муниципальных правовых актов, иной официальной информации.

8. Муниципальному казенному учреждению «Муниципальные информационные ресурсы» города Кирово-Чепецка Кировской области (Карманов Т.В.) обеспечить размещение настоящего постановления на официальном сайте муниципального образования «Город Кирово-Чепецк» Кировской области.

9. Контроль за исполнением настоящего постановления возложить на заместителя главы администрации муниципального образования «Город Кирово-Чепецк» Кировской области по городскому хозяйству Двинину Н.С.

*Первый заместитель главы администрации  
муниципального образования  
«Город Кирово-Чепецк» Кировской области  
М.А. Шинкарёв*

Приложение к постановлению администрации муниципального образования «Город Кирово-Чепецк» Кировской области № 416 от 15.04.2015

**Местные нормативы градостроительного проектирования городского округа – муниципальное образование «Город Кирово-Чепецк» Кировской области**

Расписание движения транспортных средств, используемое Перевозчиком для обслуживания городского маршрута № 5

Детский, осенне-зимний периоды (рабочие дни)

№ маршрута	№ автобуса	Время отправления от автовокзала	Время прибытия к автовокзалу	Время отправления от остановки	Время прибытия к остановке
5	1	06:00	06:00	06:00	06:00
		06:15	06:15	06:15	06:15
		06:30	06:30	06:30	06:30
		06:45	06:45	06:45	06:45
		07:00	07:00	07:00	07:00
		07:15	07:15	07:15	07:15
		07:30	07:30	07:30	07:30
		07:45	07:45	07:45	07:45
		08:00	08:00	08:00	08:00
		08:15	08:15	08:15	08:15
		08:30	08:30	08:30	08:30
		08:45	08:45	08:45	08:45

\* ОП - остановочный

Перевозчик:  
ООО "Новотранс - 5"  
ИНН 4312126976

Директор  
В.С. Шангин

20 \_\_\_\_ года



### 1. Расчетные показатели минимально допустимого уровня обеспеченности объектами местного значения и расчетные показатели максимально допустимого уровня территориальной доступности таких объектов для населения

1.1. Расчетные показатели минимально допустимого уровня обеспеченности объектами в области *физической культуры и массового спорта* и расчетные показатели максимально допустимого уровня территориальной доступности таких объектов принимаются в соответствии с таблицей 1.

Таблица 1

N п/п	Учреждение, объект, единица измерения	Минимально допустимый уровень обеспеченности объектами	Максимально допустимый уровень территориальной доступности объектов
1	2	3	4
1.	Здания и сооружения для проведения официальных физкультурно-оздоровительных и спортивных мероприятий (включая физкультурно-оздоровительные комплексы), объектов	1 объект на 5 тыс. жителей	1,5 км
2.	Здания и сооружения муниципальных центров спортивной подготовки, спортивных школ, иные объекты спортивного назначения, находящиеся в муниципальной собственности или решение о создании, которых принимают органы местного самоуправления городского округа	по заданию на проектирование	не нормируется
3.	Помещения для физкультурно-оздоровительных занятий, кв. метров общей площади на 1 тыс. человек	80	500 метров
4.	Спортивные залы общего пользования, кв. метров площади пола на 1 тыс. человек	70	1,5 км
5.	Бассейны крытые и открытые общего пользования, кв. метров зеркала воды на 1 тыс. человек	25	1,5 км

#### Примечания:

1. Доступность физкультурно-спортивных сооружений городского значения не должна превышать 30 минут.

2. Вместимость учреждений и организаций в области физической культуры и спорта и размеры их земельных участков следует принимать в соответствии с требованиями приложения Ж к СП 42.13330.2011 или заданием на проектирование.

1.2. Расчетные показатели минимально допустимого уровня обеспеченности объектами в области *образования* и расчетные показатели максимально допустимого уровня территориальной доступности таких объектов следует принимать в соответствии с таблицей 2.

Таблица 2

N п/п	Учреждение, организация, единица измерения	Минимально допустимый уровень обеспеченности объектами	Максимально допустимый уровень территориальной доступности объектов
1	2	3	4
1.	Детские дошкольные организации, мест на 1 тыс. жителей	65	300 метров
2.	Общеобразовательные школы, мест на 1 тыс. жителей	91	500 метров
3.	Межшкольный учебно-производственный комбинат, мест на 1 тыс. жителей	7,3	10 км транспортной доступности

4.	Школы-интернаты, мест на 1 тыс. жителей	0,91	не нормируется
5.	Внешкольные учреждения, мест на 1 тыс. человек	91 место, в том числе: станция юных туристов - 0,4 спортивная школа - 18,2; детская школа искусств или музыкальная, художественная, хореографическая школа - 11,0	не нормируется

1.3. Расчетные показатели минимально допустимого уровня обеспеченности объектами в области *здравоохранения* и расчетные показатели максимально допустимого уровня территориальной доступности таких объектов следует принимать в соответствии с таблицей 3.

Таблица 3

N п/п	Учреждение, организация, единица измерения	Минимально допустимый уровень обеспеченности объектами	Максимально допустимый уровень территориальной доступности объектов
1	2	3	4
1.	не нормируется*	не нормируется*	не нормируется*

1.4. Расчетные показатели минимально допустимого уровня обеспеченности объектами в области *утилизации и переработки бытовых и промышленных отходов* и расчетные показатели максимально допустимого уровня территориальной доступности таких объектов.

Перечень объектов, относящихся к области утилизации и переработки бытовых и промышленных отходов, и местоположение таких объектов принимается в соответствии с Генеральной схемой очистки территорий населенных пунктов муниципальных образований Кировской области, утверждаемой Правительством Кировской области.

1.5. Иные области в связи с решением вопросов местного значения поселения, городского округа

N п/п	Объект, единица измерения	Минимально допустимый уровень обеспеченности объектами	Максимально допустимый уровень доступности объектов
1	2	3	4
1.	Территории общего пользования рекреационного назначения местного значения, суммарная площадь озелененных территорий общего пользования, кв. м/человек	13	не нормируется
2.	Административно-деловые объекты местного значения		
	Муниципальные архивы, объектов	1	не нормируется
3.	Объекты ритуальных услуг местного значения		
3.1.	Кладбище традиционного захоронения, на 1 тыс. человек	размер земельного участка - 0,24 га	доступность не нормируется, удаленность в соответствии с санитарными правилами
3.2.	Кладбище урновых захоронений после кремации, на 1 тыс. человек	размер земельного участка - 0,02 га	доступность не нормируется, удаленность в соответствии с санитарными правилами
4.	Объекты в области транспорта местного значения		
4.1.	Остановки общественного транспорта в населенных пунктах	не нормируется	500

#### Примечания:

1. Площадь городских парков следует принимать не менее 15 га; парков в жилых районах - не менее 3 га.

2. Время доступности парков должно составлять не более 20

минут.

3. Не допускается изменять в правилах землепользования и застройки муниципального образования «Город Кирово-Чепецк» Кировской области назначение территориальных рекреационных зон, занятых парками, скверами, зелеными насаждениями общего пользования, а также уменьшать их площадь.

4. В случае если в государственный кадастр недвижимости не внесены сведения о территориальных зонах в соответствии с приказом Министерства экономического развития Российской Федерации от 03.06.2011 N 267 «Об утверждении порядка описания местоположения границ объектов землеустройства», границы территориальных зон рекреационного назначения определяются в соответствии с генеральным планом городского округа или картой градостроительного зонирования в составе правил землепользования и застройки городского округа.

5. Размер земельного участка для кладбища определяется с учетом количества жителей муниципального образования «Город Кирово-Чепецк» Кировской области, но не может превышать 40 га.

6. Для иных объектов местного значения, предприятий торговли, общественного питания, бытового обслуживания, учреждений жилищно-коммунального хозяйства минимальные расчетные показатели могут устанавливаться в соответствии с приложением Ж к СП 42.13330.2011 или заданием на проектирование таких объектов.

**2. Материалы по обоснованию расчетных показателей минимально допустимого уровня обеспеченности объектами местного значения и расчетных показателей максимально допустимого уровня территориальной доступности таких объектов для населения**

2.1. Расчетные показатели минимально допустимого уровня обеспеченности объектами местного значения и расчетные показатели максимально допустимого уровня территориальной доступности таких объектов для населения установлены в соответствии с:

- Градостроительным кодексом Российской Федерации;

- Законом Кировской области от 28.09.2006 № 44-ЗО «О регулировании градостроительной деятельности в Кировской области»;

- Постановлением Правительства Кировской области от 30.12.2014 N 19/261 «Об утверждении региональных нормативов градостроительного проектирования Кировской области».

**3. Правила и область применения расчетных показателей минимально допустимого уровня обеспеченности объектами местного значения и расчетных показателей максимально допустимого уровня территориальной доступности таких объектов для населения**

3.1. Расчетные показатели минимально допустимого уровня обеспеченности объектами местного значения и расчетные показатели максимально допустимого уровня территориальной доступности таких объектов для населения применяются (необходимо) при:

а) подготовке проекта генерального плана (проекта изменений генерального плана) городского округа – муниципальное образование «Город Кирово-Чепецк» Кировской области;

б) подготовке документации по планировке территории муниципального образования «Город Кирово-Чепецк» Кировской области;

в) принятии органами местного самоуправления решения о развитии застроенной территории муниципального образования город Кирово-Чепецк» Кировской области;

3.2. Расчетные показатели минимально допустимого уровня обеспеченности объектами местного значения и расчетные показатели максимально допустимого уровня территориальной доступности таких объектов для населения применяются при подготовке соответствующих документов, указанных в п. 3.1. решение о подготовке которых принято после вступления в силу местных нормативов градостроительного проектирования муниципального образования «Город Кирово-Чепецк» Кировской или внесения в них изменений.

### АДМИНИСТРАЦИЯ МУНИЦИПАЛЬНОГО ОБРАЗОВАНИЯ «ГОРОД КИРОВО-ЧЕПЕЦК» КИРОВСКОЙ ОБЛАСТИ «14 апреля 2015 г.» г. Кирово-Чепецк Кировская область

#### ЗАКЛЮЧЕНИЕ

**о результатах публичных слушаний по проекту постановления администрации муниципального образования «Город Кирово-Чепецк» Кировской области «Об утверждении документации по планировке территории для строительства линейного объекта на территории муниципального образования «Город Кирово-Чепецк» Кировской области – «Путевой железнодорожный съезд № 3 на территории промышленной площадки ОАО ЗМУ КЧХК»**

Настоящее заключение подготовлено на основании протокола публичных слушаний по проекту постановления администрации муниципального образования «Город Кирово-Чепецк» Кировской области «Об утверждении документации по планировке территории для строительства линейного объекта на территории муниципального образования «Город Кирово-Чепецк» Кировской области – «Путевой железнодорожный съезд № 3 на территории промышленной площадки ОАО ЗМУ КЧХК» от 14.04.2015 г. (далее – протокол публичных слушаний).

Проект планировки территории с проектом межевания в его составе для строительства линейного объекта на территории муниципального образования «Город Кирово-Чепецк» Кировской области – «Путевой железнодорожный съезд № 3 на территории промышленной площадки ОАО «ЗМУ КЧХК» (далее – проект планировки территории) разработан в соответствии с Градостроительным кодексом Российской Федерации, Законом Кировской области от 28.09.2006 № 44-ЗО «О регулировании градостроительной деятельности в Кировской области» и иными законами и нормативными правовыми актами Российской Федерации, Кировской области.

Публичные слушания по проекту постановления администрации муниципального образования «Город Кирово-Чепецк» Кировской области «Об утверждении документации по планировке территории для строительства линейного объекта на территории муниципального образования «Город Кирово-Чепецк» Кировской области – «Путевой железнодорожный съезд № 3 на территории промышленной площадки ОАО ЗМУ КЧХК» проведены в соответствии со ст. 46 Градостроительного кодекса Российской Федерации, ст. 28 Федерального закона от 06.10.2003 № 131-ФЗ «Об общих принципах организации местного самоуправления в Российской Федерации», ст. 15 Устава муниципального образования «Город Кирово-Чепецк» Кировской области, порядка организации и проведения публичных слушаний по проектам муниципальных правовых актов в области градостроительной деятельности на территории муниципального образования «Город Кирово-Чепецк» Кировской области, утвержденного решением Кирово-Чепецкой городской Думы от 26.09.2012 № 13/69.

В результате проведения публичных слушаний замечания и предложения по проекту планировки территории от участников публичных слушаний не поступили.

На основании вышеизложенного и в соответствии с ч.12 и ч.13 ст.46 Градостроительного кодекса Российской Федерации, проект планировки территории, протокол публичных слушаний и настоящее заключение направляются главе администрации муниципального образования «Город Кирово-Чепецк» Кировской области для принятия решения об утверждении проекта планировки территории или об отклонении такой документации и о направлении ее на доработку с учетом указанных протокола и заключения.

*Председатель публичных слушаний, заместитель главы администрации по городскому хозяйству Н.С. Двинина*

*Секретарь публичных слушаний, главный специалист отдела градостроительства и архитектуры М.Ю. Сафронов*



**ПОСТАНОВЛЕНИЕ**  
от 16.04.2015 №427

Об утверждении документации по планировке территории для строительства линейного объекта на территории муниципального образования «Город Кирово-Чепецк» Кировской области – «Путевой железнодорожный съезд № Ша на территории промышленной площадки ОАО «ЗМУ КЧХК»

Рассмотрев представленный проект планировки территории и проект межевания территории в составе проекта планировки территории для строительства линейного объекта на территории муниципального образования «Город Кирово-Чепецк» Кировской области – «Путевой железнодорожный съезд № Ша на территории промышленной площадки ОАО «ЗМУ КЧХК» (далее – проект планировки территории), протокол публичных слушаний от 14.04.2015 по проекту планировки территории, заключение о результатах публичных слушаний от 14.04.2015 по проекту планировки территории, в соответствии с п.26 ч.1 ст.16 Федерального закона от 06.10.2003 № 131-ФЗ «Об общих принципах организации местного самоуправления в Российской Федерации» и ч.13, ч.14 ст.46 Градостроительного кодекса Российской Федерации, администрация муниципального образования «Город Кирово-Чепецк» Кировской области ПОСТАНОВЛЯЕТ:

1. Утвердить проект планировки территории и проект межевания территории в составе проекта планировки территории для строительства линейного объекта на территории муниципального образования «Город Кирово-Чепецк» Кировской области – «Путевой железнодорожный съезд № Ша на территории промышленной площадки ОАО «ЗМУ КЧХК». Прилагается.

2. Отделу организационного обеспечения администрации муниципального образования «Город Кирово-Чепецк» Кировской области в течение семи дней со дня утверждения, опубликовать утвержденный проект планировки территории в порядке, установленном для официального опубликования муниципальных правовых актов, иной официальной информации.

3. Муниципальному казенному учреждению «Муниципальные информационные ресурсы» города Кирово-Чепецка Кировской области разместить утвержденный проект планировки территории на официальном сайте муниципального образования «Город Кирово-Чепецк» Кировской области.

*Первый заместитель главы администрации  
муниципального образования  
«Город Кирово-Чепецк» Кировской области  
М.А. Шинкарев*

**Проект планировки территории и проект межевания территории в составе проекта планировки территории для строительства линейного объекта на территории муниципального образования «Город Кирово-Чепецк» Кировской области – «Путевой железнодорожный съезд № Ша на территории промышленной площадки ОАО ЗМУ КЧХК»**

Заказчик: ОАО «УРАЛХИМ-ТРАНС»  
Договор: № УХТ/Ф/01-114/63 от 23.03.2012 г.  
Шифр: АПМ 31-112-14-ППМЛ/26

Генеральный директор: О.Г. Созинов  
Директор по градостроительному проектированию: М.Л.Башорина

Киров 2015

610046, г. Киров, ул. Герцена, 88, тел. 8 (8332) 29-53-43, лицензия: № 43-00011К, № 43-00010Г от 16.06.2011г., свидетельство СРО АИИС 01-И-№ 1294-1 от 19.11.2010

**Проект планировки территории и проект межевания территории в составе проекта планировки территории для строительства линейного объекта на территории муниципального образования «Город Кирово-Чепецк» Кировской области – «Путевой железнодорожный съезд № Ша на территории промышленной площадки ОАО ЗМУ КЧХК»**

**ТОМ 1**  
**Основная (утверждаемая) часть**  
**Положения о характеристиках развития систем инженерно-технического обеспечения, необходимых для развития территории**

Киров 2015

610046, г. Киров, ул. Герцена, 88, тел. 8 (8332) 29-53-43, лицензия: № 43-00011К, № 43-00010Г от 16.06.2011г., свидетельство СРО АИИС 01-И-№ 1294-1 от 19.11.2010

СОСТАВ ПРОЕКТА ПЛАНИРОВКИ И МЕЖЕВАНИЯ		
№ п/п	Наименование	
1	<b>Основная часть (утверждаемые материалы)</b>	
	Положения о характеристиках развития систем инженерно-технического обеспечения, необходимых для развития территории	Том 1
	Графическая часть	Альбом 1
	Градостроительный план	
2	<b>Материалы по обоснованию</b>	
	Обоснование положений по размещению линейного объекта	Том 2
	Графическая часть	Альбом 2

ВЕДОМОСТЬ ОСНОВНЫХ И ССЫЛОЧНЫХ ДОКУМЕНТОВ		
№ п/п	Наименование	Прим
1	Градостроительный кодекс Российской Федерации от 29.12.2004 г.	
2	Земельный Кодекс Российской Федерации от 25.10.2001г № 136-ФЗ	
3	СНиП 11-04-2003 Об утверждении инструкции о порядке разработки, согласования экспертизы и утверждения градостроительной документации	
4	СНиП 2.05.07-91* «Промышленный транспорт»	
5	Правила технической эксплуатации железных дорог Российской Федерации. МПС 26.05.2000г № ЦРБ-756.	

Технические решения, принятые в чертежах, соответствуют требованиям градостроительных регламентов, экологических, санитарно-гигиенических, противопожарных норм, действующих на территории Российской Федерации, и обеспечивают безопасную для жизни и здоровья людей эксплуатацию объекта при соблюдении предусмотренных рабочими чертежами, мероприятий.

Директор по градостроительному проектированию: М.Л.Башорина

АПМ 31-112-14-ППМЛ/26

Изм	Лист	№ документа	Подпись	Дата	Станд	Лист	Листов
						3	

Основная часть  
Состав проекта планировки и межевания  
ОАО «Кировгипрозем»

**1. Введение**

Подготовка документации по планировке территории осуществлена в соответствии со ст. 45 Градостроительного кодекса Российской Федерации от 29.12.2004 г. № 190-ФЗ.

Проект планировки территории и проект межевания территории в составе проекта планировки территории для строительства линейного объекта: «Путевой железнодорожный съезд № Ша на территории промышленной площадки ОАО «ЗМУ КЧХК» выполнен на основании:

- ст. 41-44 Градостроительного кодекса Российской Федерации от 29.12.2004 г. № 190-ФЗ;
- Постановления администрации муниципального образования «Город Кирово-Чепецк» Кировской области от 09.09.2014 г. № 1474 «О подготовке документации по планировке территории муниципального образования «Город Кирово-Чепецк» Кировской области».

Проект планировки территории и проект межевания территории в составе проекта планировки территории для строительства линейного объекта: «Внутриплощадочные железнодорожные пути» разработан для выделения элементов планировочной структуры и установления параметров планируемого размещения линейных объектов на территории предприятия ООО «УРАЛХИМ-ТРАНС».

Состав и содержание данного проекта соответствуют ст.42 Градостроительного кодекса Российской Федерации. Работа по проектированию планировки участка выполнена в соответствии с действующими архитектурно-строительными, санитарно-гигиеническими и противопожарными нормами и правилами, законами и правовыми актами Кировской области.

Проектная документация по планировке территории состоит из основной части, которая подлежит утверждению, и материалов по ее обоснованию.

Основная часть проекта планировки территории включает в себя:

- Графическую часть, содержащую:
  - схему размещения проектируемой территории в планировочной структуре города;

№ п/п	Наименование	Страница
	<b>Положения о размещении линейного объекта</b>	Том 1
	Состав материалов проекта планировки и межевания	3
	Основная часть. Содержание	4
1	Введение	5
2	Сведения о линейном объекте и его краткая характеристика	6
3	Основные технико-экономические показатели проекта планировки	7
	<b>Приложения:</b>	
Прил.1	Каталог координат границ проектируемой территории	
	<b>Графическая часть</b>	Альбом 1
1	Схема размещения проектируемой территории в планировочной структуре города. М 1:2000	Лист 1
2	Проект планировки М 1:500	Лист 2
3	Проект межевания М 1: 500	Лист 3-Лист 4
	<b>Градостроительный план</b> (в составе проекта межевания) разработан в соответствии с приказом Министерства регионального развития Российской Федерации от 10.05.2011 № 207.	

АПМ 31-112-14-ППМЛ/26

Изм	Лист	№ документа	Подпись	Дата	Станд	Лист	Листов
						4	

Основная часть  
Состав проекта планировки и межевания  
ОАО «Кировгипрозем»

- чертёж проекта планировки;  
- чертёж проекта межевания;  
- градостроительный план.

2. Текстовую часть, содержащую:

- положения о характеристиках развития системы газоснабжения проектируемой территории, в том числе параметрах застройки территории и характеристиках инженерно-технического обеспечения, необходимых для развития территории.

Материалы по обоснованию проекта планировки территории включают в себя материалы:

- Графическую часть, содержащую:
  - схему размещения проектируемой территории в структуре поселения;
  - схему использования территории в период подготовки проекта планировки территории.
- Текстовую часть, содержащую:
  - обоснование положений, касающихся определения параметров застройки территории и характеристик инженерно-технического обеспечения.

**2. Положения о характеристиках развития систем инженерно-технического обеспечения, необходимых для развития территории.**

Проектируемый путевой железнодорожный съезд № Ша расположен на территории промышленной площадки ОАО «ЗМУ КЧХК» на земельном участке с кадастровым № 43:42:000020:3 в районе железнодорожного переезда через ул. Производственную, у корпуса № 931а.

Железнодорожный съезд примыкает к существующим железнодорожным путям общего пользования ООО «УРАЛХИМ-ТРАНС», примыкающего к ст. Чепецкая Горьковской железной дороги - филиала ОАО «РЖД».

Протяженность железнодорожного съезда – 65,4 м.

Железнодорожный съезд пересекает инженерные сети, не требующие перекладки или демонтажа.



3. Основные технико-экономические показатели проекта планировки				
№ п/п	Наименование	Кол-во	Примечания	
1.	Площадь проектируемой территории, га	0,034		
2.	Протяженность путей, м	65,36		
3.	Площадь участка путей м2	339,86		

Изм.	Лист	№ докум.	Подпись	Дата	Лист
					7

АПМ 31-112-14-ППМЛ/26

**Приложение 1**  
Каталог координат границ проектируемой территории

N	X	Y
1	577315.10	2216933.34
2	577317.45	2216937.98
3	577298.26	2216949.23
4	577284.18	2216958.68
5	577261.58	2216971.81
6	577259.26	2216967.16
7	577281.28	2216954.36
8	577295.36	2216944.92

Изм.	Лист	№ докум.	Подпись	Дата	Лист
					8

АПМ 31-112-14-ППМЛ/26

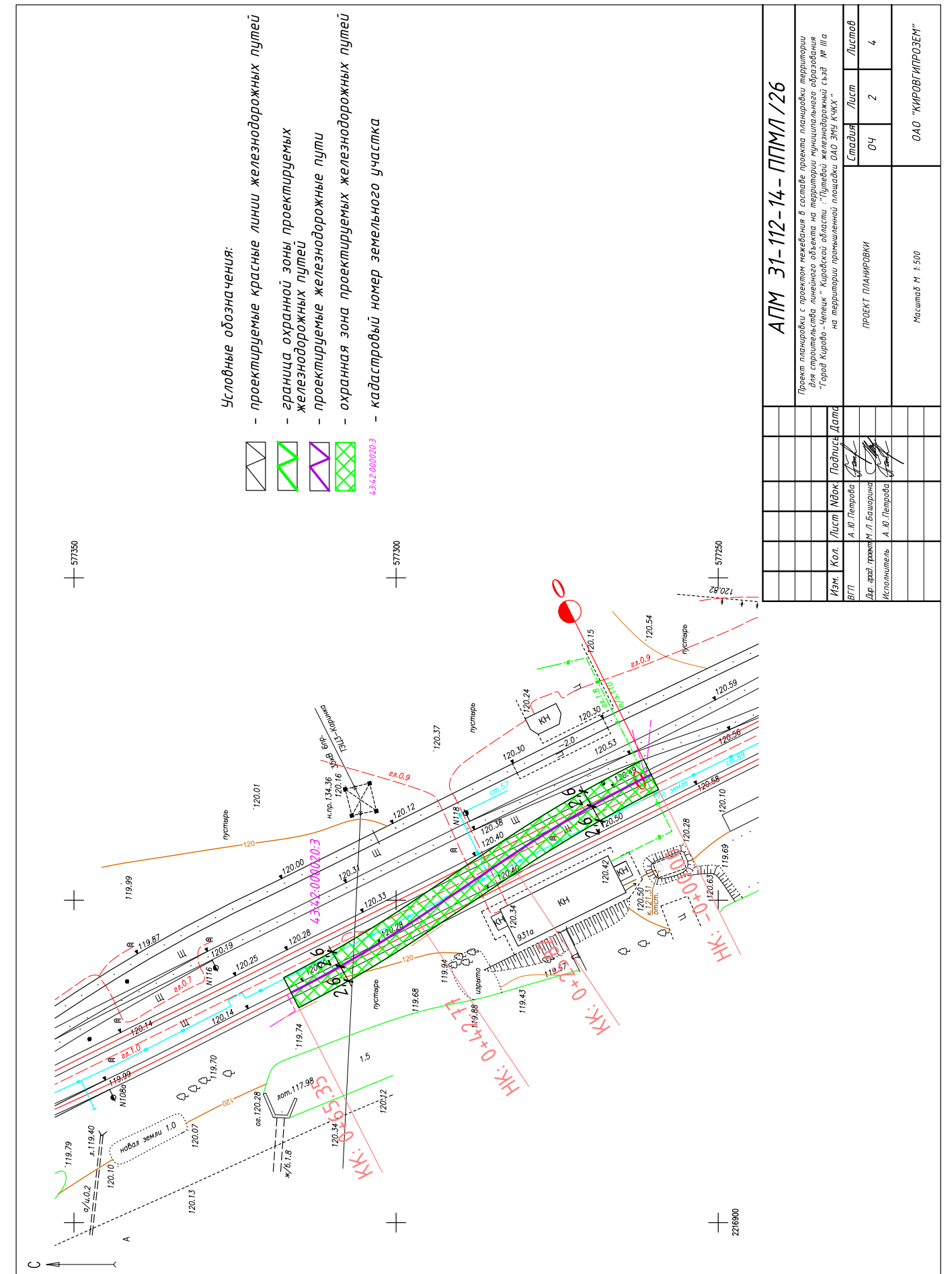
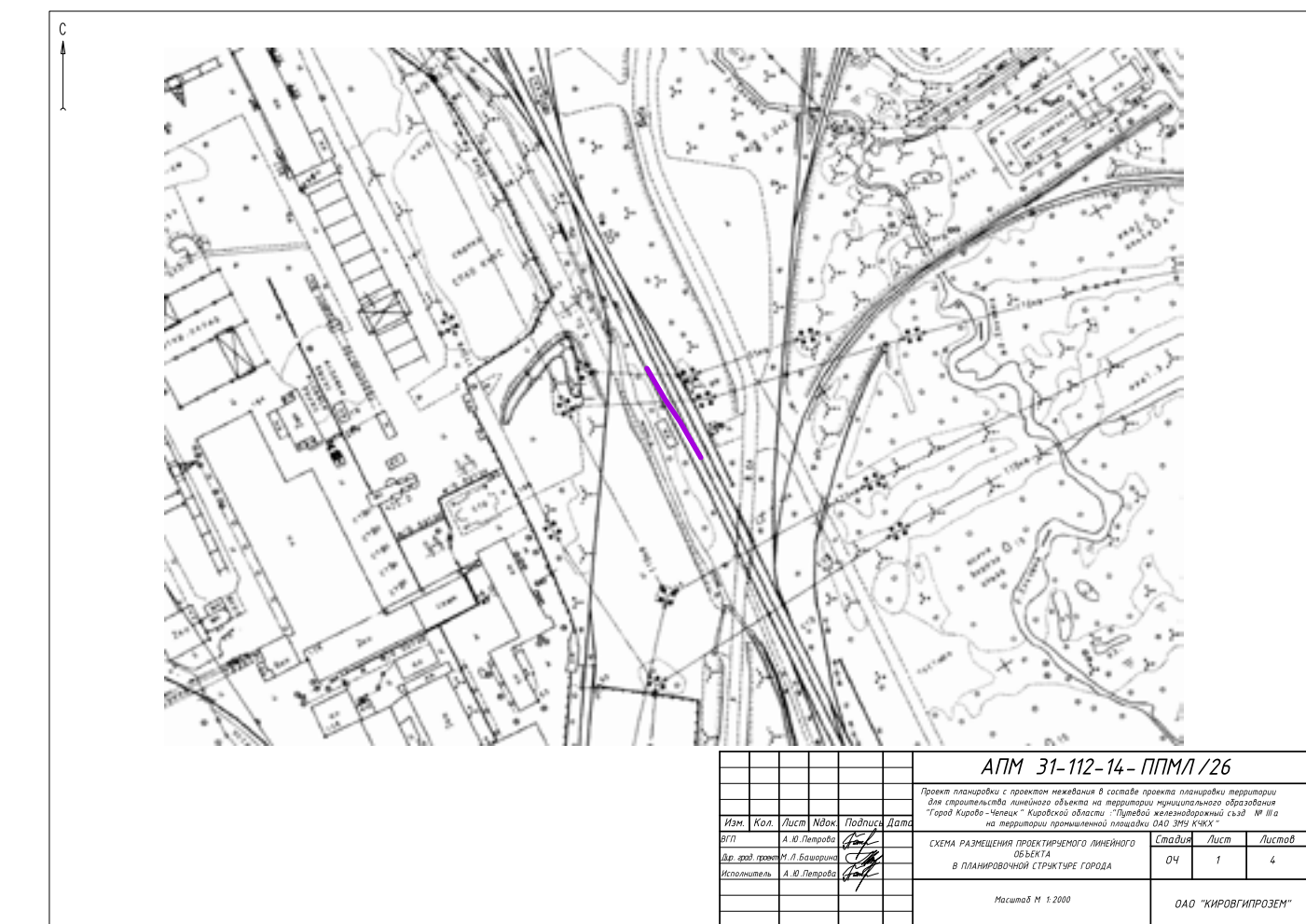

<b>АПМ 31-112-14-ППМЛ/26</b>					
Проект планировки с проектом межевания в составе проекта планировки территории для строительства линейного объекта на территории муниципального образования "Город Кирово-Чепецк" Кировской области "Путевой железнодорожный съезд № III на территории промышленной площадки ОАО ЭПС КЧК"					
Изм.	Кол.	Лист	Идох.	Подпись	Дата
В/П		А.Ю. Петрова			
Дир. эк. проект.		М.Л. Башорина			
Исполнитель		А.Ю. Петрова			
ПРОЕКТ ПЛАНИРОВКИ			Стадия	Лист	Листов
			ОЧ	2	4
Масштаб М 1:500			ОАО "КИРОВГИПРОЗЕМ"		



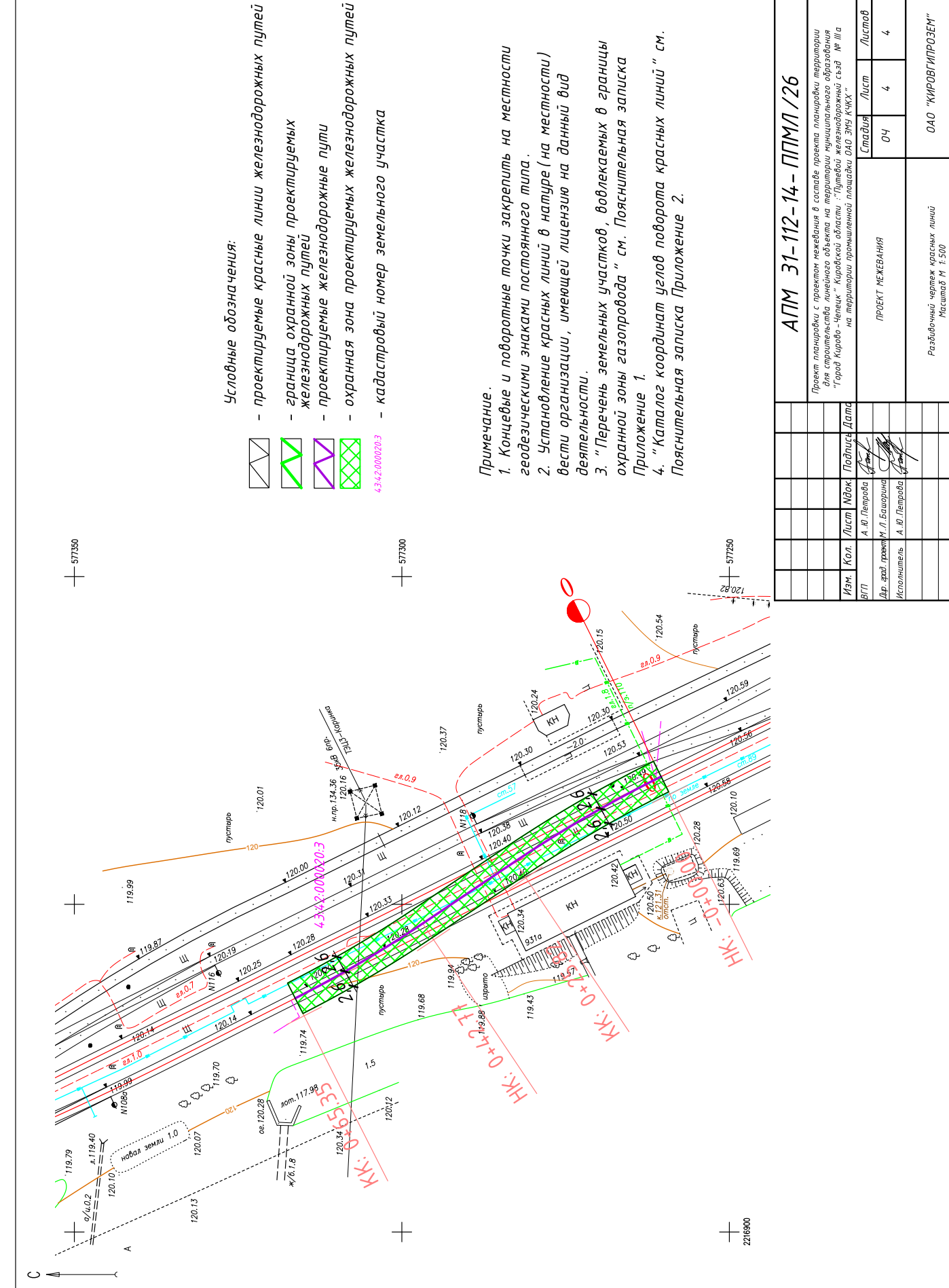
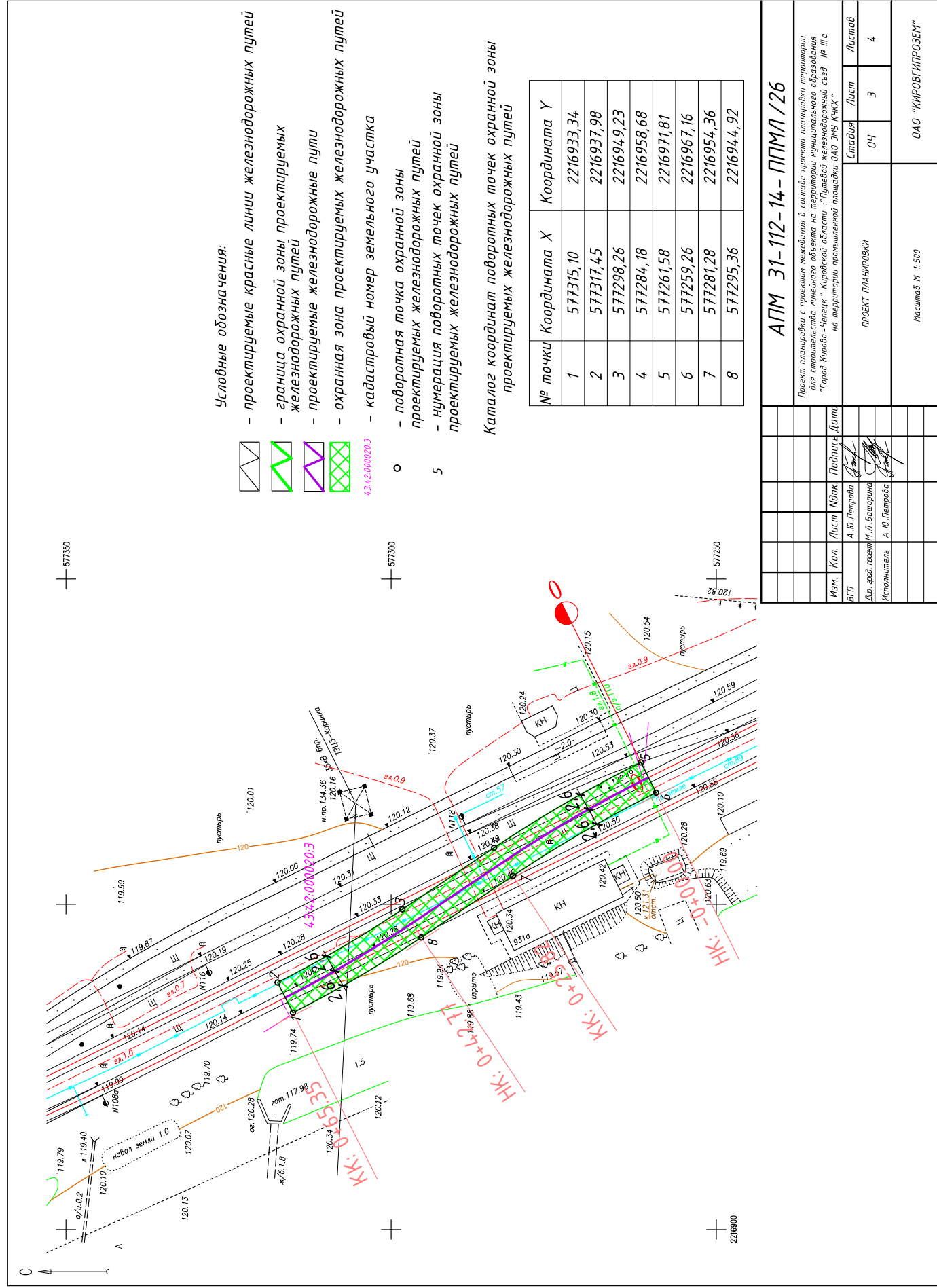



**ОАО «КИРОВГИПРОЗЕМ»**  
 институт территориального зонирования  
 территориальной организации  
 инженерно-технического обеспечения

**Проект планировки территории и проект межевания территории в составе проекта планировки территории для строительства линейного объекта на территории муниципального образования «Город Кирово-Чепецк» Кировской области – «Путевой железнодорожный съезд № 3 на территории промышленной площадки ОАО ЗМУ КЧХК»**

Заказчик: ОАО «УРАЛХИМ-ТРАНС»  
 Договор: № 112 от 18.12.2014 г.  
 Шифр: АПМ 31-112-14-ППМЛ/26

Генеральный директор: О.Г. Созинов  
 Директор по градостроительному проектированию: М.Л. Башорина

Киров 2015

610046, г. Киров, ул. Герцена, 88, тел. 8 (8332) 29-53-43, лицензия: № 43-00011К, № 43-00010Г от 16.06.2011г.; свидетельство СРО АИИС 01-И-№ 1294-1 от 19.11.2010

**ОАО «КИРОВГИПРОЗЕМ»**  
 институт территориального зонирования  
 территориальной организации  
 инженерно-технического обеспечения

**Проект планировки территории и проект межевания территории в составе проекта планировки территории для строительства линейного объекта на территории муниципального образования «Город Кирово-Чепецк» Кировской области – «Путевой железнодорожный съезд № 3 на территории промышленной площадки ОАО ЗМУ КЧХК»**

**ТОМ 2**  
**Материалы по обоснованию обоснование положений по размещению линейного объекта**

Киров 2015

610046, г. Киров, ул. Герцена, 88, тел. 8 (8332) 29-53-43, лицензия: № 43-00011К, № 43-00010Г от 16.06.2011г.; свидетельство СРО АИИС 01-И-№ 1294-1 от 19.11.2010

**1. Введение**

Проект планировки территории и проект межевания территории в составе проекта планировки территории для строительства линейного объекта: «Путевой железнодорожный съезд № 3 на территории промышленной площадки ОАО «ЗМУ КЧХК» выполнен на основании:

- ст. 41-44 Градостроительного кодекса Российской Федерации от 29.12.2004 г. № 190-ФЗ;
- Постановления администрации муниципального образования «Город Кирово-Чепецк» Кировской области от 09.09.2014 г. № 1474 «О подготовке документации по планировке территории муниципального образования «Город Кирово-Чепецк» Кировской области (приложение 1).

Проект планировки территории и проект межевания территории в составе проекта планировки территории для строительства линейного объекта: «Путевой железнодорожный съезд № 3 на территории промышленной площадки ОАО «ЗМУ КЧХК» разработан для выделения элементов планировочной структуры и установления параметров планируемого размещения линейных объектов на территории предприятия ООО «УРАЛХИМ-ТРАНС».

Состав и содержание данного проекта соответствуют ст.42 Градостроительного кодекса Российской Федерации. Работа по проектированию планировки участка выполнена в соответствии с действующими архитектурно-строительными, санитарно-гигиеническими и противопожарными нормами и правилами, законами и правовыми актами Кировской области.

Проектная документация по планировке территории состоит из основной части, которая подлежит утверждению, и материалов по ее обоснованию.

Основная часть проекта планировки территории включает в себя:

1. Графическую часть, содержащую:
  - схему размещения проектируемой территории в планировочной структуре города;
  - чертеж проекта планировки;
  - чертеж проекта межевания;

**2. Исходно-разрешительная документация**

Для разработки проекта планировки территории и проект межевания в составе проекта планировки территории для строительства линейного объекта: «Внутриплощадочные железнодорожные пути» получены исходные данные и условия:

- Техническое задание на подготовку документации по планировке территории (приложение 2);
- Топографическая съемка М 1:500.

Проект планировки разработан в соответствии с действующими нормами, правилами, стандартами.

**3. Обоснование параметров линейного объекта, планируемого к размещению**

Проектируемый путевой железнодорожный съезд № 3 расположен на территории промышленной площадки ОАО «ЗМУ КЧХК» на земельном участке с кадастровым № 43:42:000020:3 в районе железнодорожного переезда через ул. Производственную, у корпуса № 931а.

Разведенных и учтенных Государственным балансом запасов твердых полезных ископаемых, водозаборных скважин и утвержденных зон санитарной охраны водозаборов не имеется.

**СОСТАВ ПРОЕКТА ПЛАНИРОВКИ И МЕЖЕВАНИЯ**

№ п/п	Наименование	
1	Основная часть (утверждаемые материалы)	
	Положения о размещении линейного объекта	Том 1
	Графическая часть	Альбом 1
	Градостроительный план	
2	Материалы по обоснованию	
	Обоснование положений по размещению линейного объекта	Том 2
	Графическая часть	Альбом 2

**ВЕДОМОСТЬ ОСНОВНЫХ И ССЫЛОЧНЫХ ДОКУМЕНТОВ**

№ п/п	Наименование	Прим
1	Градостроительный кодекс Российской Федерации от 29.12.2004 г.	
2	Земельный Кодекс Российской Федерации от 25.10.2001г. № 136-ФЗ	
3	СНиП 11-04-2003 Об утверждении инструкции о порядке разработки, согласования, экспертизы и утверждения градостроительной документации	
4	СНиП 2.05.07-91* «Промышленный транспорт»	
5	Правила технической эксплуатации железных дорог Российской Федерации. МПС 26.05.2000г. № ЦРБ-756.	

Технические решения, принятые в чертежах, соответствуют требованиям градостроительных регламентов, экологических, санитарно-гигиенических, противопожарных норм, действующих на территории Российской Федерации, и обеспечивают безопасную для жизни и здоровья людей эксплуатацию объекта при соблюдении предусмотренных рабочими чертежами, мероприятий.

Директор по градостроительному проектированию: М.Л. Башорина

Киров 2015

АПМ 31-112-14-ППМЛ/26

Изм. Лист № документа Подпись Дата

Исполнит: Петрова А.Ю.  
 Н.контр: Башорина М.Л.

Материалы по обоснованию Состав проекта планировки и межевания

Станд. Лист Листов

ОАО «Кировгипрозем»

№ п/п	Наименование	Страница
	Обоснование положений по размещению линейного объекта	Том 2
	Состав материалов проекта планировки и межевания	3
	Материалы по обоснованию. Содержание	4
1	Введение	5
2	Исходно-разрешительная документация	6
3	Обоснование параметров линейного объекта, планируемого к размещению	6
4	Обоснование размещения линейного объекта на планируемой территории	7
5	Обоснование размещения линейного объекта с учетом особых условий использования территорий и мероприятий по сохранению объектов культурного наследия	7
6	Мероприятия по обеспечению пожарной безопасности	8
7	Мероприятия по охране окружающей среды	8
	Приложения:	
Прил.1	Постановление администрации муниципального образования «Город Кирово-Чепецк» Кировской области от 09.09.2014 г. № 1474 «О подготовке документации по планировке территории муниципального образования «Город Кирово-Чепецк» Кировской области	9
Прил.2	Техническое задание на подготовку документации по планировке территории	11
	Графическая часть	Альбом 2
	Схема размещения проектируемой территории в планировочной структуре города. М 1:2000	Лист 1
	Чертеж современного состояния территории. М 1: 500	Лист 2

Киров 2015

АПМ 31-112-14-ППМЛ/26

Изм. Лист № документа Подпись Дата

Исполнит: Петрова А.Ю.  
 Н.контр: Башорина М.Л.

Материалы по обоснованию Состав проекта планировки и межевания

Станд. Лист Листов

ОАО «Кировгипрозем»

Изыятия земельного участка под строительство линейного объекта не требуется.

Возмещение убытков правообладателям земельных участков, - в случае их изъятия во временное и (или) постоянное пользование не предусматривается.

Отвод земель временно отводимых на период строительства не требуется.

**4. Обоснование размещения линейного объекта на планируемой территории**

Железнодорожный съезд примыкает к существующим железнодорожным путям не общего пользования ООО «УРАЛХИМ-ТРАНС», примыкающего к ст. Чепецкая Горьковской железной дороги - филиала ОАО «РЖД».

Ориентировочная протяженность железнодорожного съезда – 75 м.

**5. Обоснование размещения линейного объекта с учетом особых условий использования территорий и мероприятий по сохранению объектов культурного наследия**

Прокладка внутриплощадочных железнодорожных путей не затрагивает объекты культурного наследия, мероприятий по их сохранению не требуется.

**6. Мероприятия по обеспечению пожарной безопасности**

Раздел «Мероприятия по обеспечению пожарной безопасности» разрабатывается в рамках общей проектной документации для данного объекта.

**7. Мероприятия по охране окружающей среды**

Раздел «Охрана окружающей среды» разрабатывается в рамках общей проектной документации для данного объекта.



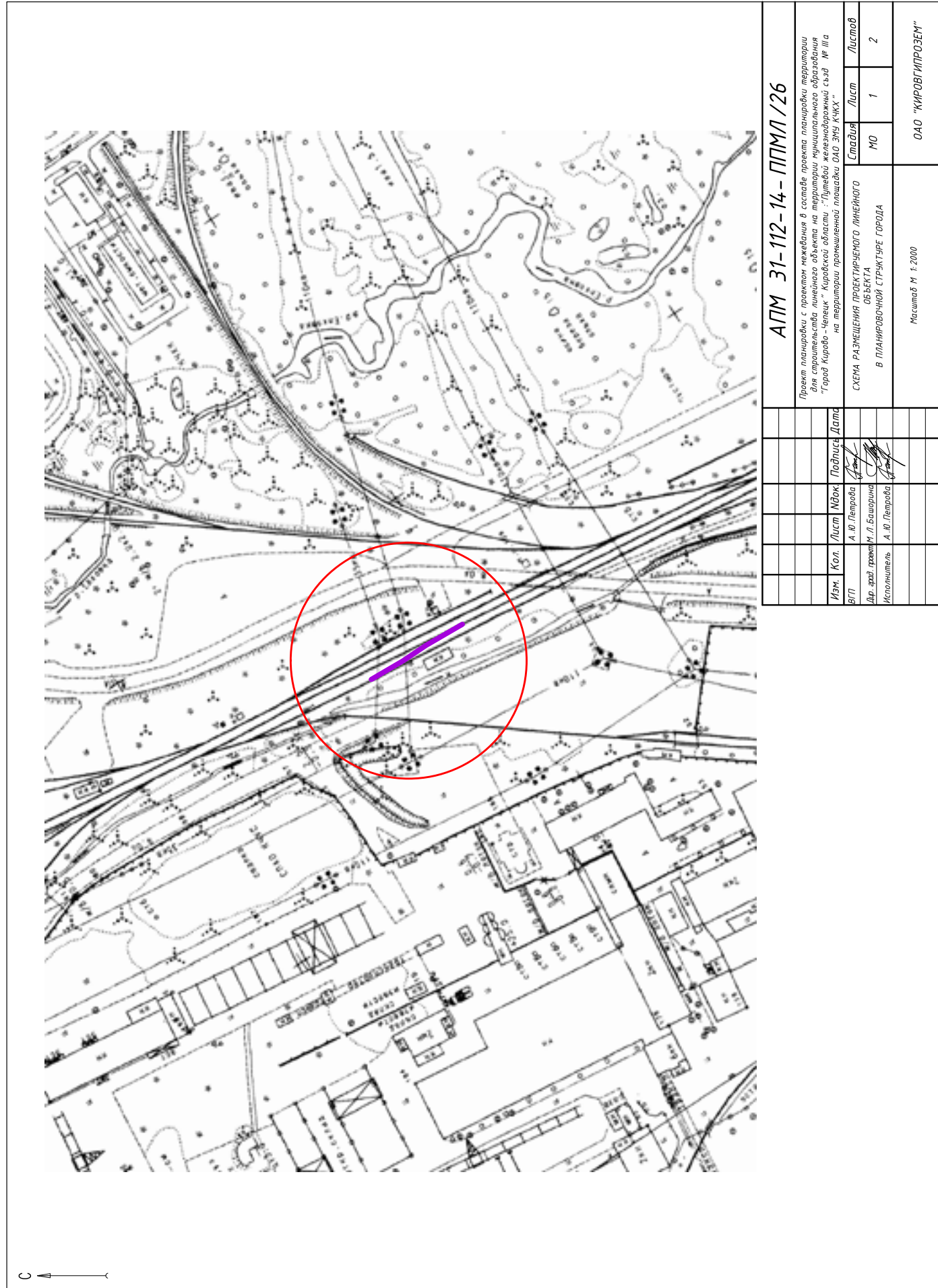

АПМ 31-112-14- ППМЛ /26

Проект планировки с проектом межевания в составе планировки территории для строительства линейного объекта на территории муниципального образования "Город Кирово-Чепецк", Кировской области, "Путевой железнодорожный съезд № 11а на территории промышленной площадки ОАО ЭМУ КЧХ"

СХЕМА РАЗМЕЩЕНИЯ ПРОЕКТИРУЕМОГО ЛИНЕЙНОГО ОБЪЕКТА В ПЛАНИРОВОЧНОЙ СТРУКТУРЕ ГОРОДА

Масштаб М 1:2000

ОАО "КИРОВГИПРОЗЕМ"

Изм.	Кол.	Лист	Исполнитель	Дата
В.П.	А.Ю. Петрова	№ 01	А.Ю. Петрова	
Дир. экз. проект.	М.Л. Башарина	№ 02	М.Л. Башарина	
Исполнитель	А.Ю. Петрова	№ 03	А.Ю. Петрова	

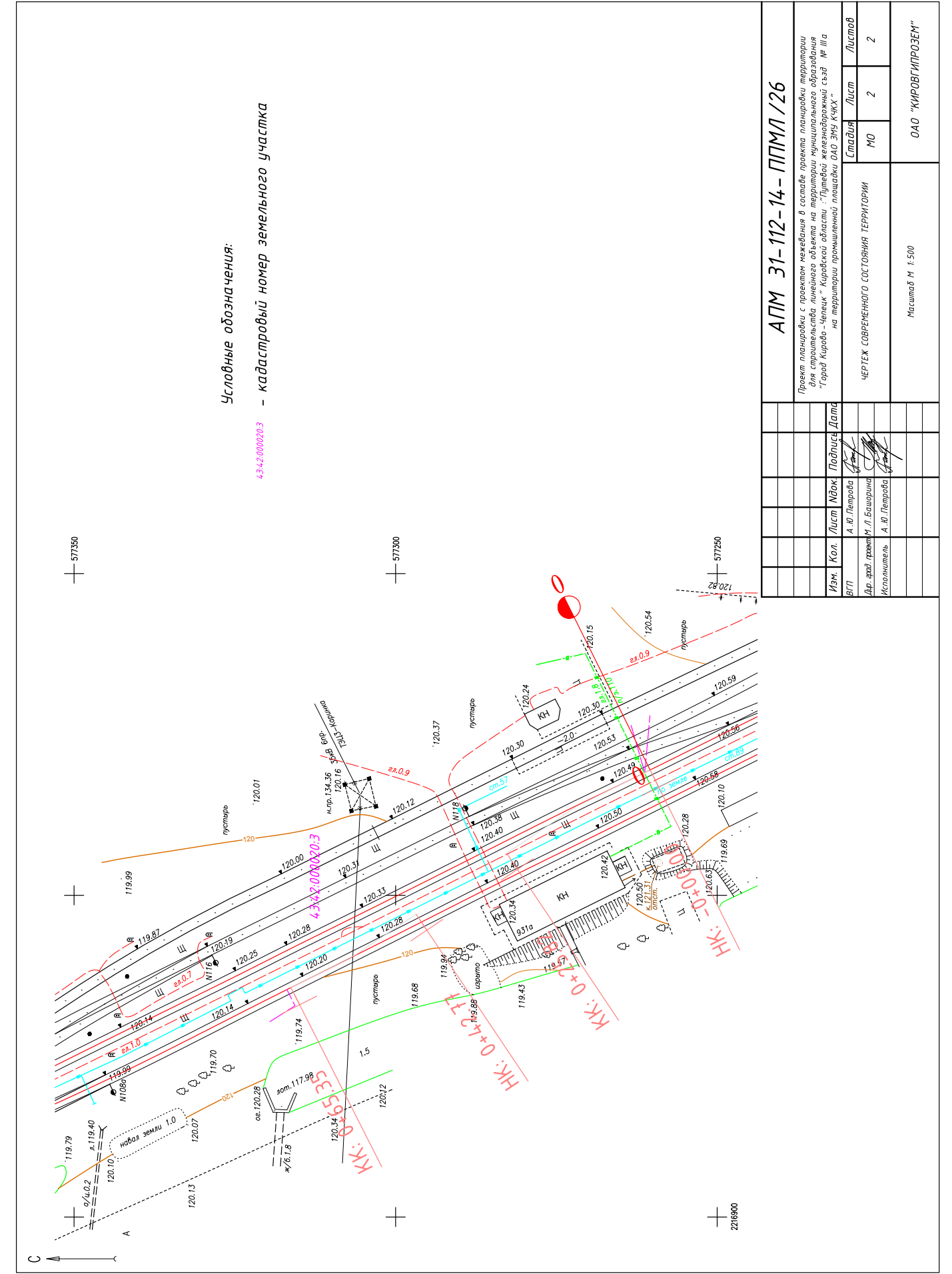

Условные обозначения:

43442-000020-3 - кадастровый номер земельного участка

АПМ 31-112-14- ППМЛ /26

Проект планировки с проектом межевания в составе планировки территории для строительства линейного объекта на территории муниципального образования "Город Кирово-Чепецк", Кировской области, "Путевой железнодорожный съезд № 11а на территории промышленной площадки ОАО ЭМУ КЧХ"

ЧЕРТЕЖ СОВРЕМЕННОГО СОСТОЯНИЯ ТЕРРИТОРИИ

Масштаб М 1:500

ОАО "КИРОВГИПРОЗЕМ"

Изм.	Кол.	Лист	Исполнитель	Дата
В.П.	А.Ю. Петрова	№ 01	А.Ю. Петрова	
Дир. экз. проект.	М.Л. Башарина	№ 02	М.Л. Башарина	
Исполнитель	А.Ю. Петрова	№ 03	А.Ю. Петрова	



Градостроительный план земельного участка

№	R	U	4	3						
---	---	---	---	---	--	--	--	--	--	--

Градостроительный план земельного участка подготовлен на основании  
**Постановление администрации муниципального образования «Город Кирово-Чепецк» № 1474 от 09.09.2014 «О подготовке документации по планировке территории для строительства линейного объекта на территории муниципального образования «Город Кирово-Чепецк» Кировской области»**

(реквизиты решения уполномоченного федерального органа исполнительной власти, или органа исполнительной власти субъекта Российской Федерации, или органа местного самоуправления о подготовке документации по планировке территории, либо реквизиты обращения и ф.и.о. заявителя – физического лица, либо реквизиты обращения и наименование заявителя – юридического лица о выдаче градостроительного плана земельного участка)

Местонахождение земельного участка  
 Кировская область  
 (субъект Российской Федерации)  
 Муниципальное образование «Город Кирово-Чепецк»  
 (муниципальный район или городской округ)  
 (поселение)

Кадастровый номер земельного участка 40:02:000020:3

Описание местоположения границ земельного участка территория промышленной площадки ОАО «ЗМУ КЧХК»

Площадь земельного участка 0,034 га

Описание местоположения проектируемого объекта на земельном участке (объекта капитального строительства) в районе железнодорожного переезда через ул. Производственную, у корпуса № 931а.

План подготовлен Созинов Олег Геннадьевич Генеральный директор ОАО «Кировспирозем»  
 (ф.и.о., должность уполномоченного лица, наименование органа или организации)

М.П. 03.02.2015 (дата) / О.Г.Созинов / (расшифровка подписи)

Представлен администрацию города Кирово-Чепецка  
 (наименование уполномоченного федерального органа исполнительной власти, или органа исполнительной власти субъекта Российской Федерации, или органа местного самоуправления)  
 (дата)

Назначение объекта капитального строительства № Железнодорожный съезд  
 (согласно чертежу) (назначение объекта капитального строительства)

Предельные (минимальные и (или) максимальные) размеры земельных участков:

Номер участка согласно чертежу градостроительного плана	Длина (м)	Ширина (м)	Площадь (га)	Полоса отчуждения	Охранные зоны
1	65,36	5,2	0,034	-	-

3. Информация о расположенных в границах земельного участка объектах капитального строительства и объектах культурного наследия

3.1. Объекты капитального строительства  
 № -  
 (согласно чертежу градостроительного плана)  
 (назначение объекта капитального строительства)

инвентаризационный или кадастровый номер -  
 технический или кадастровый паспорт объекта подготовлен (дата)

(наименование организации (органа) государственного кадастрового учета объектов недвижимости или государственного технического учета и технической инвентаризации объектов капитального строительства)

3.2. Объекты, включенные в единый государственный реестр объектов культурного наследия (памятников истории и культуры) народов Российской Федерации  
 № Не имеется  
 (согласно чертежу градостроительного плана)  
 (назначение объекта культурного наследия)  
 (наименование органа государственной власти, принявшего решение о включении выявленного объекта культурного наследия в реестр, реквизиты этого решения)

регистрационный номер в реестре - от (дата)

4. Информация о разделении земельного участка  
 (наименование и реквизиты документа, определяющего возможность или невозможность разделения)

2. Информация о разрешенном использовании земельного участка, требованиях к назначению, параметрам и размещению объекта капитального строительства

Действие градостроительного регламента не распространяется на земельные участки, занятые линейными объектами  
 (наименование представительного органа местного самоуправления, реквизиты акта об утверждении правил землепользования и застройки, информация обо всех предусмотренных градостроительным регламентом видах разрешенного использования земельного участка (за исключением случаев предоставления земельного участка для государственных или муниципальных нужд))

2.1. Информация о разрешенном использовании земельного участка:  
 основные виды разрешенного использования земельного участка:  
 условно разрешенные виды использования земельного участка:  
 вспомогательные виды использования земельного участка:

2.2. Требования к назначению, параметрам и размещению объекта капитального строительства на указанном земельном участке. Назначение объекта капитального строительства

Назначение объекта капитального строительства № Заполнение не требуется  
 (согласно чертежу) (назначение объекта капитального строительства)

2.2.1. Предельные (минимальные и (или) максимальные) размеры земельных участков и объектов капитального строительства, в том числе площадь:  
 Заполнение не требуется

Кадастровый номер земельного участка согласно чертежу градостр. плана	1. Длина (метров)	2. Ширина (метров)	3. Полоса отчуждения	4. Охранные зоны	5. Площадь земельного участка (га)	6. Номер объекта кап. стр-ва согласно чертежу градостр. плана	7. Размер (м)		8. Площадь объекта кап. стр-ва (га)
							макс.	мин.	
Заполнение не требуется	Заполнение не требуется	Заполнение не требуется	Заполнение не требуется	Заполнение не требуется	Заполнение не требуется	Заполнение не требуется	Заполнение не требуется	Заполнение не требуется	Заполнение не требуется

2.2.2. Предельное количество этажей Заполнение не требуется  
 или предельная высота зданий, строений, сооружений \_\_\_\_\_ м.<sup>2</sup>

2.2.3. Максимальный процент застройки в границах земельного участка Заполнение не требуется %<sup>2</sup>.

2.2.4. Иные показатели: Заполнение не требуется

2.2.5. Требования к назначению, параметрам и размещению объекта капитального строительства на указанном земельном участке

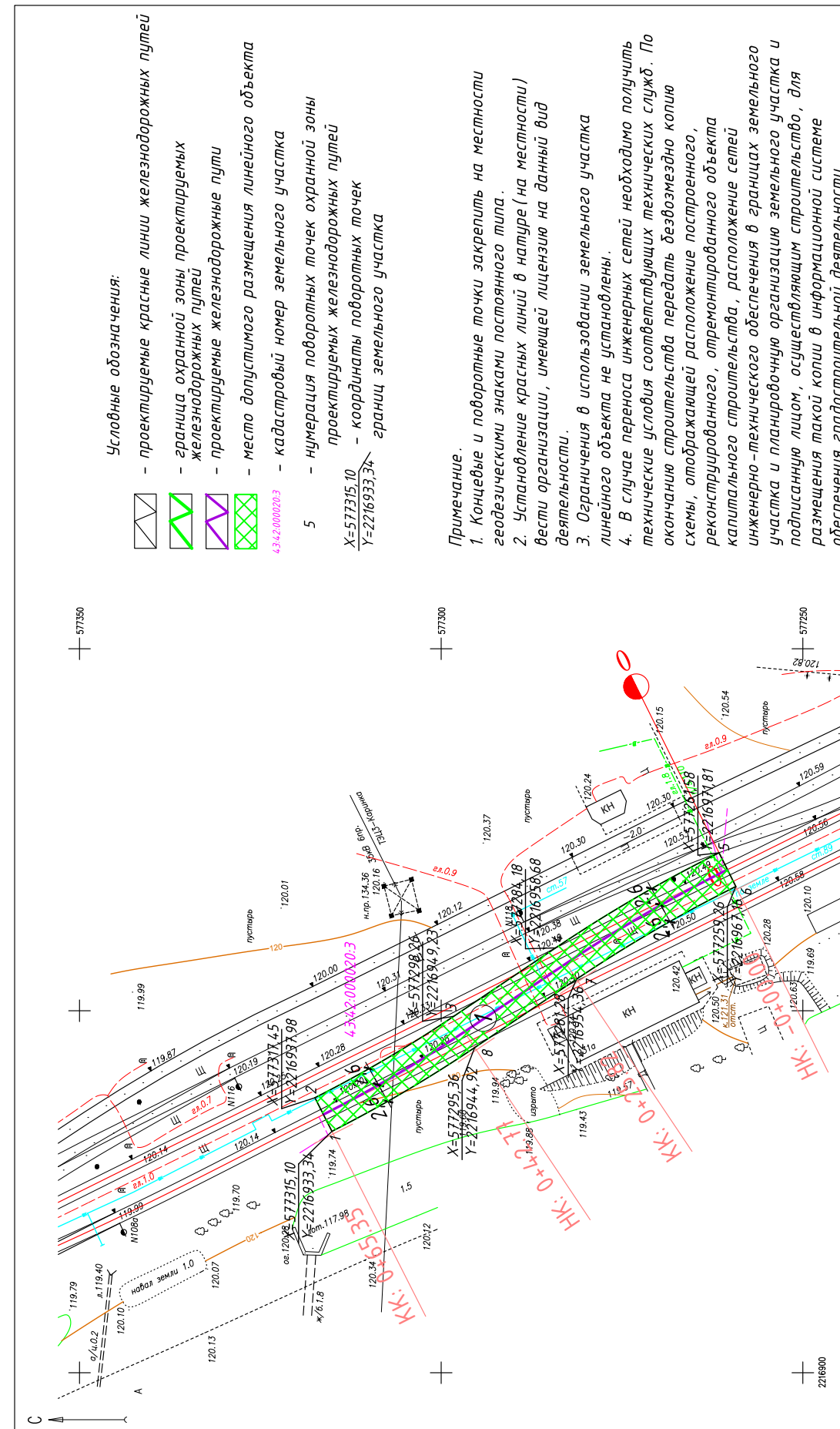

АПМ 31-112-14-ППМ/26		Проект планировки с проектом межевания в составе проекта планировки территории для строительства линейного объекта на территории муниципального образования «Город Кирово-Чепецк» Кировской области. Титульный железнодорожный съезд № 14 на территории промышленной площадки ОАО ЗМУ КЧХК.	
Лист	Лист	Лист	Лист
04	1	1	1
ПРОЕКТ МЕЖЕВАНИЯ			
Градостроительный план Системы координат МСК-4.3 Масштаб 1:1500			
Исполнитель	А.Ю.Петрова	М.П.	
В.пр. град. проект	М.Л.Башарина	М.П.	
В.пр. град. проект	А.Ю.Петрова	М.П.	
Исполнитель	А.Ю.Петрова	М.П.	

**ЭКСПЛИКАЦИЯ ЗДАНИЙ И СООРУЖЕНИЙ**

№ по град. плану	Наименование здания (сооружения)	Площадь застройки, га	Примечание
1	Место допустимого размещения линейного объекта (проектируемые железнодорожные пути)	0,03399	



**ПОСТАНОВЛЕНИЕ**  
от 16.04.2015 № 425

**Об осуществлении мероприятий по обеспечению безопасности дорожного движения в муниципальном образовании «Город Кирово-Чепецк» Кировской области**

В соответствии с Федеральным законом от 06.10.2003 № 131-ФЗ «Об общих принципах организации местного самоуправления в Российской Федерации», Федеральным законом от 10.12.1995 № 196-ФЗ «О безопасности дорожного движения», решением Кирово-Чепецкой городской Думы от 27.03.2013 № 3/15 «Об утверждении Правил благоустройства территории муниципального образования «Город Кирово-Чепецк» Кировской области», Уставом муниципального образования «Город Кирово-Чепецк» Кировской области, администрация муниципального образования «Город Кирово-Чепецк» Кировской области **ПОСТАНОВЛЯЕТ:**

1. Утвердить график уборки улично-дорожной сети муниципального образования «Город Кирово-Чепецк» Кировской области. Прилагается.

2. Муниципальному бюджетному учреждению «Дорожно-эксплуатационная служба» города Кирово-Чепецка провести мероприятия по уборке улично-дорожной сети муниципального образования «Город Кирово-Чепецк» Кировской области.

2.1. Установить временные дорожные знаки 3.27 «Стоянка запрещена» за 24 часа до начала проведения работ по уборке улично-дорожной сети муниципального образования «Город Кирово-Чепецк» Кировской области в соответствии с графиком уборки улично-дорожной сети муниципального образования «Город Кирово-Чепецк» Кировской области.

2.2. При необходимости на время проведения работ по уборке улично-дорожной сети муниципального образования «Город Кирово-Чепецк» Кировской области в соответствии с графиком уборки улично-дорожной сети муниципального образования «Город Кирово-Чепецк» Кировской области предусмотреть установку дорожных знаков 3.1 «Въезд запрещён».

2.3. Провести работы по уборке улично-дорожной сети муниципального образования «Город Кирово-Чепецк» Кировской области в соответствии с графиком уборки улично-дорожной сети муниципального образования «Город Кирово-Чепецк» Кировской области.

3. Рекомендовать ОГИБДД МО МВД России «Кирово-Чепецкий» осуществить контроль за соблюдением правил дорожного движения, с проведением мероприятий по эвакуации транспортных средств, на участках улично-дорожной сети в соответствии с графиком уборки улично-дорожной сети муниципального образования «Город Кирово-Чепецк» Кировской области.

4. Отделу организационного обеспечения администрации муниципального образования «Город Кирово-Чепецк» Кировской области обеспечить официальное опубликование настоящего постановления в средствах массовой информации и размещение на официальном сайте муниципального образования «Город Кирово-Чепецк» Кировской области.

5. Контроль за выполнением настоящего постановления возложить на заместителя главы администрации муниципального образования «Город Кирово-Чепецк» Кировской области по городскому хозяйству Двинину Н.С.

*Первый заместитель  
главы администрации муниципального образования  
«Город Кирово-Чепецк» Кировской области  
М.А. Шинкарёв*

ПОДГОТОВЛЕНО	
Начальник управления жилищно-коммунального хозяйства администрации города Кирово-Чепецка	Л.Л. Карпинская
СОГЛАСОВАНО	
Заместитель главы администрации города Кирово-Чепецка по городскому хозяйству	Н.С. Двинина
Начальник правового управления администрации города Кирово-Чепецка	О.Ю. Черняева
Заведующий отделом организационного обеспечения администрации города Кирово-Чепецка	Е.В. Горшкова

Брюхов Артём Владимирович, 4-31-65

Утверждено  
постановлением  
администрации  
муниципального образования  
«Город Кирово-Чепецк»  
Кировской области  
от 16.04.2015 № 425

**ГРАФИК  
УБОРКИ УЛИЧНО-ДОРОЖНОЙ СЕТИ  
МУНИЦИПАЛЬНОГО ОБРАЗОВАНИЯ «ГОРОД КИРОВО-  
ЧЕПЕЦК» КИРОВСКОЙ ОБЛАСТИ**

Период уборки	Название улицы
19.04.2015 с 09:00 до 16:00	пр. Россия (нечётная сторона)
20.04.2015 с 09:00 до 16:00	пр. Россия (чётная сторона)