

СХЕМА ТЕПЛОСНАБЖЕНИЯ МО «ГОРОД КИРОВО-ЧЕПЕЦК»



**Обосновывающие материалы к схеме
теплоснабжения:**

**Глава 6. Перспективные балансы
производительности водоподготовительных
установок и максимального потребления
теплоносителя теплопотребляющими
установками потребителей, в том числе в
аварийных режимах**

**Книга 6. Перспективные балансы
производительности водоподготовительных
установок и максимального потребления
теплоносителя теплопотребляющими
установками потребителей, в том
числе в аварийных режимах**

Согласовано:
Администрация
МО «Город Кирово-Чепецк»

Согласовано:
филиал «Кировский» ПАО
«Т Плюс»

СХЕМА ТЕПЛОСНАБЖЕНИЯ МО «ГОРОД КИРОВО-ЧЕПЕЦК»

Обосновывающие материалы к схеме теплоснабжения:

**Глава 6. «Перспективные балансы производительности
водоподготовительных установок и максимального
потребления теплоносителя теплопотребляющими установками
потребителей, в том числе в аварийных режимах»**

**Книга 6. Перспективные балансы производительности
водоподготовительных установок и максимального
потребления теплоносителя теплопотребляющими установками
потребителей, в том числе в аварийных режимах**

Генеральный директор
ООО «Энергосберегающие технологии»
_____ Д.А. Казаков
«_____» _____ 2018 г

Содержание

Содержание	3
Введение.....	4
Раздел 1. Порядок расчета перспективных балансов производительности ВПУ и максимального потребления теплоносителя теплопотребляющими установками потребителей, в том числе в аварийных режимах	5
1.1. Определение нормативов технологических потерь и затрат теплоносителя	5
1.2. Методика определения расчетной производительности ВПУ.....	7
Раздел 2. Расчет перспективных балансов производительности ВПУ и максимального потребления теплоносителя теплопотребляющими установками потребителей, в том числе в аварийных режимах	8
2.1. Определение нормативных потерь сетевой воды в тепловых сетях от Кировской ТЭЦ-3	8
2.2. Фактические и перспективные нормативные потери теплоносителя в тепловых сетях г. Кирово-Чепецка на период 2014 – 2033 гг.	12
2.3. Сравнительный анализ нормативных и фактических потерь теплоносителя в тепловых сетях г. Кирово-Чепецка	16
2.4. Сравнительный анализ нормативных и фактических потерь теплоносителя в тепловых сетях г. Кирово-Чепецка	18
2.5. Баланс производительности ВПУ и подпитки тепловых сетей и источников с комбинированной выработкой электрической	21
2.5.1. Краткое описание ВПУ Кировской ТЭЦ-3.....	21
2.5.2. Баланс производительности ВПУ Кировской ТЭЦ-3 и подпитки тепловых сетей.....	34
2.5.3. Определение расчетной производительности ВПУ Кировской ТЭЦ-3 и аварийной подпитки теплосети в перспективном периоде 2018 – 2033 гг.	35
2.6. Баланс производительности ВПУ и подпитки тепловых сетей котельной микрорайона Каринторф	40
2.6.1. Краткое описание ВПУ котельной микрорайона Каринторф.....	40
2.6.2. Баланс производительности ВПУ и подпитки тепловых сетей котельной микрорайона Каринторф	42
2.6.3. Перспективный баланс производительности ВПУ и подпитки тепловых сетей котельной микрорайона Каринторф на период 2018 – 2033 гг.	44
Раздел 3. Выводы.....	47
Список использованных источников.....	48
П 1. Альбом характеристик тепловых сетей г. Кирово-Чепецка	49
П. 1.1. Альбом характеристик магистральных тепловых сетей от Кировской ТЭЦ-3 с диаметрами 300 – 700 мм	49
П. 1.2. Альбом характеристик квартальных и распределительных тепловых сетей от Кировской ТЭЦ-3 с диаметрами 30 – 250 мм.....	58

Введение

Разработка актуализированной версии схемы теплоснабжения г. Кирово-Чепецка на период 2014 – 2033 гг. выполняется в соответствии с требованиями Технического задания, Федерального закона от 27.07.2010 г. № 190-ФЗ «О теплоснабжении», Постановления Правительства Российской Федерации от 22.02.2012г. № 154 «О требованиях к схемам теплоснабжения, порядку их разработки и утверждения» и других нормативных документов.

Книга 6 «Перспективные балансы производительности водоподготовительных установок и максимального потребления теплоносителя теплопотребляющими установками потребителей, в том числе в аварийных режимах» обосновывающих материалов к схеме теплоснабжения г. Кирово-Чепецка разработана с учетом рекомендаций, приведенных в «Методических указаниях по разработке схем теплоснабжения» и включает в себя:

- перспективные нормативные потери теплоносителя в тепловых сетях г. Кирово-Чепецка с учетом перспективных планов строительства и реконструкции тепловых сетей и планируемого присоединения к ним систем теплоснабжения потребителей на период 2014 – 2033 гг.;

- сравнительный анализ нормативных и фактических потерь теплоносителя в тепловых сетях г. Кирово-Чепецка за последний отчетный период;

- перспективные балансы производительности водоподготовительных установок и потерь теплоносителя в тепловых сетях г. Кирово-Чепецка с учетом перспективных планов строительства и реконструкции тепловых сетей, планируемого присоединения к ним систем теплоснабжения потребителей на период 2014 – 2033 гг.

Раздел 1. Порядок расчета перспективных балансов производительности ВПУ и максимального потребления теплоносителя теплопотребляющими установками потребителей, в том числе в аварийных режимах

Перспективные балансы производительности ВПУ и максимального потребления теплоносителя теплопотребляющими установками потребителей, в том числе в аварийных режимах, содержат обоснование балансов производительности ВПУ в целях подготовки теплоносителя для тепловых сетей и перспективного потребления теплоносителя теплопотребляющими установками потребителей, а также обоснование перспективных потерь теплоносителя при его передаче по тепловым сетям.

1.1. Определение нормативов технологических потерь и затрат теплоносителя

Установка для подпитки системы теплоснабжения на теплоисточнике должна обеспечивать подачу в тепловую сеть в рабочем режиме воду соответствующего качества и аварийную подпитку водой из систем хозяйственно-питьевого или производственного водопроводов.

Расход подпиточной воды в рабочем режиме должен компенсировать расчетные (нормируемые) потери сетевой воды в системе теплоснабжения. Расчетные (нормируемые) потери сетевой воды в системе теплоснабжения включают расчетные технологические потери (затраты) сетевой воды и потери сетевой воды с нормативной утечкой из тепловой сети и систем теплопотребления.

Технологические потери теплоносителя включают количество воды на наполнение трубопроводов и систем теплопотребления при их плановом ремонте и подключении новых участков сети и потребителей, промывку, дезинфекцию, проведение регламентных испытаний трубопроводов и оборудования тепловых сетей.

Затраты теплоносителя, обусловленные вводом в эксплуатацию трубопроводов тепловых сетей, как новых, так и после плановых ремонтов или реконструкции, принимались в размере 1,5-кратной емкости соответствующих трубопроводов тепловых сетей.

Расчетные годовые ПСВ со сливами из САРЗ, м³/год, определялись по формуле:

$$G_{p.n.a} = \sum (g \times N \times n) ,$$

где: g – технически обоснованный расход сетевой воды на слив для каждого типа используемых САРЗ (для применяемых в рассматриваемых тепловых сетях приборов типа РД- 3М принимались согласно паспортам равным 0,03 м³/ч);

N – среднегодовое количество однотипных САРЗ, находящихся в работе, шт.;

n – среднегодовое число часов работы САРЗ, ч.

Нормативные значения потерь теплоносителя за год с его нормируемой утечкой, м³, определялись по формуле:

$$G_{\text{ут.н}} = a \cdot V_{\text{год}} \cdot n_{\text{год}} 10^{-2} = m_{\text{ут.год.н}} n_{\text{год}},$$

где: a – норма среднегодовой утечки теплоносителя, $\text{м}^3/\text{чм}^3$, установленная правилами технической эксплуатации электрических станций и сетей, а также правилами технической эксплуатации тепловых энергоустановок, в размере 0,25% от среднегодовой емкости трубопроводов тепловых сетей;

$V_{\text{год}}$ – среднегодовая емкость трубопроводов тепловых сетей, м^3 ;

$n_{\text{год}}$ – продолжительность функционирования тепловых сетей в году, ч;

$m_{\text{ут.год.н}}$ – среднегодовая норма потерь теплоносителя, обусловленных утечкой, $\text{м}^3/\text{ч}$.

Значение среднегодовой емкости трубопроводов тепловых сетей, м^3 , определялась из выражения:

$$V_{\text{год}} = (V_{\text{от}} n_{\text{от}} + V_{\text{л}} n_{\text{л}}) / (n_{\text{от}} + n_{\text{л}}) = (V_{\text{от}} n_{\text{от}} + V_{\text{л}} n_{\text{л}}) / n_{\text{год}},$$

где: $V_{\text{от}}$ и $V_{\text{л}}$ – емкость трубопроводов тепловых сетей в отопительном и неотопительном периодах, м^3 ;

$n_{\text{от}}$ и $n_{\text{л}}$ – продолжительность функционирования тепловых сетей в отопительном и неотопительном периодах, ч.

При расчете значения среднегодовой емкости учитывалась емкость трубопроводов, вновь вводимых в эксплуатацию и продолжительность использования данных трубопроводов в течение календарного года; изменение объема трубопроводов в результате реконструкции тепловой сети (изменения диаметров труб на участках, длины трубопроводов, конфигурации трассы тепловой сети) и период времени, в течение которого введенные в эксплуатацию участки реконструированных трубопроводов задействованы в календарном году.

Затраты теплоносителя при проведении плановых эксплуатационных испытаний тепловых сетей и других регламентных работ включают потери теплоносителя при выполнении подготовительных работ, отключении участков трубопроводов, их опорожнении и последующем заполнении.

Нормирование затрат теплоносителя на указанные цели производилось с учетом регламентируемой нормативными документами периодичности проведения эксплуатационных испытаний и других регламентных работ и утвержденных эксплуатационных норм затрат для каждого вида испытательных и регламентных работ в тепловых сетях для данных участков трубопроводов и принималось в размере 1,5-кратной емкости соответствующих трубопроводов тепловых сетей.

1.2. Методика определение расчетной производительности ВПУ

Расчетный часовой расход воды для определения производительности водоподготовки и соответствующего оборудования для подпитки системы теплоснабжения рассчитывался в соответствии с СП-124-13330.2012 (актуализированная редакция СНиП 41-02-2003 «Тепловые сети»):

– в закрытых системах теплоснабжения – 0,75 % фактического объема воды в трубопроводах тепловых сетей и присоединенных к ним системах отопления и вентиляции зданий. При этом для участков тепловых сетей длиной более 5 км от источников теплоты без распределения теплоты расчетный расход воды следует принимать равным 0,5 % объема воды в этих трубопроводах;

– в открытых системах теплоснабжения – равным расчетному среднему расходу воды на горячее водоснабжение с коэффициентом 1,2 плюс 0,75 % фактического объема воды в трубопроводах тепловых сетей и присоединенных к ним системах отопления, вентиляции и горячего водоснабжения зданий. При этом для участков тепловых сетей длиной более 5 км от источников теплоты без распределения теплоты расчетный расход воды следует принимать равным 0,5 % объема воды в этих трубопроводах;

– для отдельных тепловых сетей горячего водоснабжения при наличии баков-аккумуляторов – равным расчетному среднему расходу воды на горячее водоснабжение с коэффициентом 1,2; при отсутствии баков – по максимальному расходу воды на горячее водоснабжение плюс (в обоих случаях) 0,75 % фактического объема воды в трубопроводах сетей и присоединенных к ним системах горячего водоснабжения зданий.

Для открытых и закрытых систем теплоснабжения предусмотрена дополнительно аварийная подпитка химически не обработанной и недеаэрированной водой, расход которой принят равным 2% объема воды в трубопроводах тепловых сетей и присоединенных к ним системах отопления, вентиляции и в системах горячего водоснабжения для открытых систем теплоснабжения.

Раздел 2. Расчет перспективных балансов производительности ВПУ и максимального потребления теплоносителя теплопотребляющими установками потребителей, в том числе в аварийных режимах

2.1. Определение нормативных потерь сетевой воды в тепловых сетях от Кировской ТЭЦ-3

К нормируемым технологическим затратам теплоносителя (теплоноситель – вода) относятся:

– затраты на заполнение трубопроводов тепловых сетей перед пуском после плановых ремонтов и при подключении новых участков тепловых сетей;

– технологические сливы средствами автоматического регулирования теплового и гидравлического режима, а также защиты оборудования;

– затраты на плановые эксплуатационные испытания тепловых сетей и другие регламентные работы.

– технически неизбежные в процессе передачи и распределения тепловой энергии потери теплоносителя с его утечкой через не плотности в арматуре и трубопроводах тепловых сетей в пределах, установленных правилами технической эксплуатации электрических станций и сетей, а также правилами технической эксплуатации тепловых энергоустановок.

Среднее значение продолжительности работы тепловых сетей в системе теплоснабжения г. Кирово-Чепецка определено на основании соответствующих фактических данных, полученных за последние 5 лет. Число часов работы за отопительный период составляет 5544 ч., неотопительный период - 2880 ч, ремонтный период – 336 ч.

Потери теплоносителя при авариях и других нарушениях нормального эксплуатационного режима, а также сверхнормативные потери в нормируемую утечку не включались.

Технологические потери определяются по отдельным составляющим (затратам на пусковое заполнение после ремонта или на пуск новых сетей и систем теплопотребления, потерям со сливами из средств регулирования и защиты и т.д.) по элементам СЦТ.

Среднегодовая утечка определяется исходя из установленной п. 4.12.30 РД 34.20.501-95 (ПТЭ ЭС и ТС) [4] нормы утечки — 0,25% среднегодового объема воды в ТС и системах теплопотребления в час (также в соответствии с балансовой принадлежностью). При расчете среднегодового объема сетевой воды в ТС учитывается плановый ремонтный период, в целом по системе теплоснабжения — отключение систем теплопотребления.

Объемы трубопроводов магистральных и квартальных тепловых сетей, а также объем систем отопления, вентиляции и горячего водоснабжения зданий потребителей в системе теплоснабжения г. Кирово-Чепецка от Кировской ТЭЦ-3 за 2013 г. приведены в табл. 2.1.1.

Таблица 2.1.1

Период	Среднегодовой объем трубопроводов магистральных тепловых сетей, м3	Среднегодовой объем трубопроводов квартальных тепловых сетей, м3	Среднегодовой объем систем отопления, вентиляции и горячего водоснабжения зданий потребителей, м3	Суммарный среднегодовой объем трубопроводов тепловых сетей, м3
2013 г.	15 303,8	2710,3	1 155,1	19169,2

В период с 2014 по 2017 годы в эксплуатацию было введено 11 объектов, подключенных к системе централизованного теплоснабжения от ТЭЦ-3. Данные по вновь вводимым участкам тепловой сети г. Кирово-Чепецка в период с 2014 по 2017 года отображены в таблице 2.1.2.

Таблица 2.1.2

Период	Среднегодовой объем трубопроводов магистральных тепловых сетей, м3	Дополнительный среднегодовой объем трубопроводов квартальных тепловых сетей, м3	Дополнительный среднегодовой объем систем отопления, вентиляции и гвс зданий потребителей, м3	Суммарный дополнительный среднегодовой объем трубопроводов тепловых сетей, м3
2014	-	0,24	10,9	11,18
2015	-	1,93	8,6	10,50
2016	-	1,41	21,3	22,70
2017	-	0,35	0,6	0,94
Итого:	-	3,93	41,39	45,33

Итого объемы магистральных, квартальных тепловых сетей, а также систем отобления абонентов по состоянию на 2017 год указаны в таблице 2.1.3.

Таблица 2.1.3

Период	Среднегодовой объем трубопроводов магистральных тепловых сетей, м3	Среднегодовой объем трубопроводов квартальных тепловых сетей, м3	Среднегодовой объем систем отопления, вентиляции и горячего водоснабжения зданий потребителей, м3	Суммарный среднегодовой объем трубопроводов тепловых сетей, м3
2017 г.	15 303,8	2714,2	1 196,5	19 214,5

Расчетные значения потерь теплоносителя с нормативной утечкой, на пусковое заполнение, на регламентные испытания и сливы из САРЗ для магистральных тепловых сетей на 2017 год приведены в табл. 2.1.4.

Таблица 2.1.4

Год	Магистральные тепловые сети					
	ПСВ, м ³ /год					
	с нормативной утечкой	Технологические				Итого
		пусковое заполнение	регламентные испытания	Сливы из САРЗ	Другие	
2017	322 298,0	22 955,70	7 651,9	486,3	0	353 391,9

Расчетные значения потерь теплоносителя с нормативной утечкой, на пусковое заполнение, на регламентные испытания и сливы из САРЗ для квартальных тепловых сетей приведены в табл. 2.1.5.

Таблица 2.1.5

Год	Квартальные тепловые сети					
	ПСВ, м ³ /год					
	с нормативной утечкой	Технологические				Итого
		пусковое заполнение	регламентные испытания	Сливы из САРЗ	Другие	
2017	57161,7	4071,3	1357,1	0,0	0,0	62590,2

Расчетные значения потерь теплоносителя с нормативной утечкой, на пусковое заполнение, на регламентные испытания и сливы из САРЗ для потребителей приведены в табл. 2.1.6.

Таблица 2.1.6

Год	Абоненты тепловой сети					
	ПСВ, м ³ /год					
	с нормативной утечкой	Технологические				Итого
		пусковое заполнение	регламентные испытания	Сливы из САРЗ	Другие	
2017	25198,2	1794,7	598,2	0,0	0,0	27591,2

Расчетные значения потерь теплоносителя с нормативной утечкой, на пусковое заполнение, на регламентные испытания и сливы из САРЗ для магистральных, квартальных тепловых сетей и потребителей приведены в табл. 2.1.7.

Таблица 2.1.7

Год	Итого					Всего по системе теплоснабжения
	ПСВ, м ³					
	с нормативной утечкой	Технологические				
		пусковое заполнение	регламентные испытания	Сливы из САРЗ	Другие	
2017	404 657,9	28 821,8	9 607,3	486,3	0,0	443 573,3

Расчетные значения потерь теплоносителя с нормативной утечкой, на пусковое заполнение, на регламентные испытания для магистральных, квартальных тепловых сетей, потребителей и суммарно по системе теплоснабжения по состоянию на 2017 год приведены на графике рис. 2.1.1.



Рис. 2.1.1. Расчетные значения потерь теплоносителя с нормативной утечкой, на пусковое заполнение, на регламентные испытания для магистральных, квартальных тепловых сетей, потребителей и суммарно по системе теплоснабжения

Таким образом, расчетные значения потерь теплоносителя с нормативной утечкой, на пусковое заполнение, на регламентные испытания для магистральных, квартальных тепловых сетей и потребителей суммарно по системе теплоснабжения составят 443573,3 м³/год.

Следовательно, среднее значение нормативных потерь теплоносителя в тепловых сетях от Кировской ТЭЦ-3 в период работы системы теплоснабжения (без учета ремонтного периода) составляют 52,7 м³/ч. С учетом сверхнормативных потерь сетевой воды реальная подпитка тепловой сети составляет в среднем 70 м³/ч.

Среднегодовой расход сетевой воды на подпитку тепловой сети с учетом открытого водоразбора на ГВС по отчетным данным за 2017 год составил 3059578,2 м³/год, а среднечасовой – 349,4 м³/ч. Таким образом, среднечасовой расход сетевой воды на открытый ГВС составил в среднем 279,4 м³/ч.

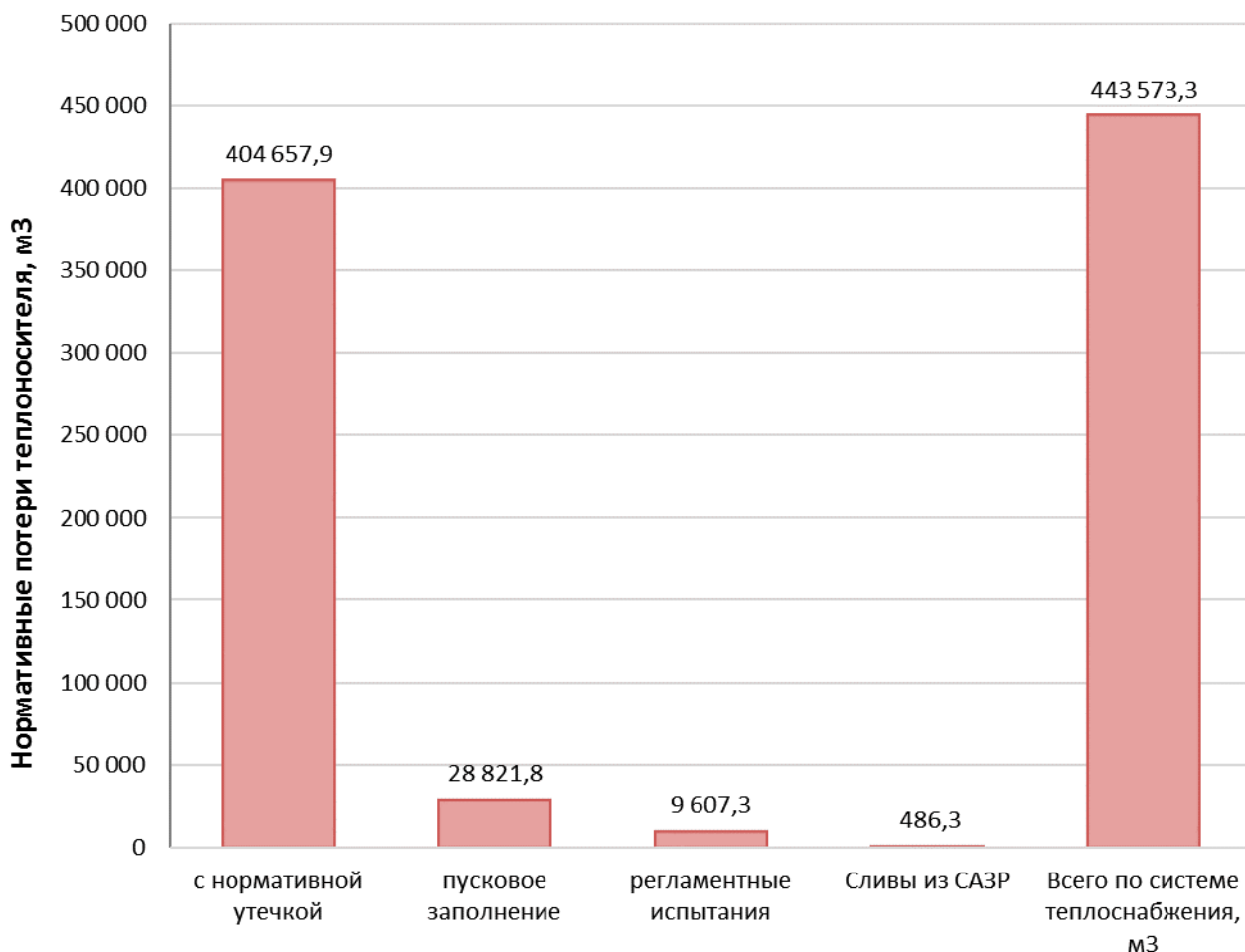
2.2. Фактические и перспективные нормативные потери теплоносителя в тепловых сетях г. Кирово-Чепецка на период 2014 – 2033 гг.

Расчет технически обоснованных нормативных потерь теплоносителя выполнен в соответствии с «Методическими указаниями по составлению энергетической характеристики для систем транспорта тепловой энергии по показателю «потери сетевой воды», утвержденными приказом Минэнерго РФ от 30.06.2003 № 278 и «Инструкцией по организации в Минэнерго России работы по расчету и обоснованию нормативов технологических потерь при передаче тепловой энергии», утвержденной приказом Минэнерго от 30.12.2008 № 325.

Расчеты проведены с учетом перспективных планов строительства и реконструкции тепловых сетей и планируемого присоединения к ним систем теплоснабжения потребителей г. Кирово-Чепецка на период 2018 – 2033 гг. с разбивкой по годам.

Перспективные объемы теплоносителя, необходимые для передачи теплоносителя от источника тепловой энергии до потребителя тепловой энергии в системе теплоснабжения г. Кирово-Чепецка, прогнозировались исходя из следующих условий:

- регулирование отпуска тепловой энергии в тепловые сети в зависимости от температуры наружного воздуха принято по регулированию отопительно-вентиляционной нагрузки с качественным методом регулирования с расчетными параметрами теплоносителя;

- расчетный расход теплоносителя в тепловых сетях изменяется с темпом присоединения (подключения) суммарной тепловой нагрузки и с учетом реализации мероприятий по наладке режимов в системе транспорта теплоносителя;

- сверхнормативный расход теплоносителя на компенсацию его потерь при передаче тепловой энергии по тепловым сетям будет сокращаться, темп сокращения будет зависеть от темпа работ по реконструкции тепловых сетей;

- присоединение (подключение) всех потребителей во вновь создаваемых зонах теплоснабжения, включая точечную застройку, будет осуществляться по закрытой схеме отпуска тепловой энергии на нужды горячего водоснабжения с установкой необходимого теплообменного оборудования в индивидуальных тепловых пунктах. Актуальность перевода открытых систем ГВС на закрытые обусловлена тем, что в случае открытой системы технологическая возможность поддержания температурного графика при переходных температурах с помощью подогревателей отопления отсутствует и наличие полки на температурном графике (70 °С) для нужд ГВС приводит к «перетопам» в помещениях зданий;

- увеличение внутреннего объема систем теплоснабжения определено расчетным путем в соответствии с перспективным планом подключения отопительно-вентиляционной нагрузки новых абонентов по удельному объему воды при температурном графике отопления 95/70 °С [2].

Изменение объема тепловых сетей в системе теплоснабжения г. Кирово-Чепецка на период 2014 – 2033 гг. приведено в табл. 2.2.1 и рис. 2.2.1.

Таблица 2.2.1

Период	Суммарный среднегодовой объем трубопроводов тепловых сетей, м ³	Среднегодовой объем трубопроводов магистральных тепловых сетей, м ³	Среднегодовой объем трубопроводов квартальных тепловых сетей, м ³	Среднегодовой объем систем отопления, вентиляции и гвс зданий абонентов, м ³
2013	19 169,2	15 303,8	2 710,3	1 155,1
2014	19 180,4	15 303,8	2 710,5	1 166,0
2015	19 190,9	15 303,8	2 712,5	1 174,6
2016	19 213,6	15 303,8	2 713,9	1 195,9
2017	19 214,5	15 303,8	2 714,2	1 196,5
2018	19 397,6	15 303,8	2 858,4	1 235,4
2019	19 428,8	15 303,8	2 871,9	1 253,1
2020	19 460,0	15 303,8	2 885,4	1 270,8
2021	19 491,2	15 303,8	2 899,0	1 288,4
2022	19 522,5	15 303,8	2 912,5	1 306,1
2023	19 553,7	15 303,8	2 926,1	1 323,8
2024– 2028	19 621,4	15 303,8	2 926,1	1 391,5
2029– 2033	19 731,9	15 303,8	2 953,9	1 474,3



Рис. 2.2.1. Фактические и перспективные объемы тепловых сетей г. Кирово-Чепецка на период 2014 – 2033 гг.

Анализ данных, приведенных в табл. 2.2.1 и рис. 2.2.1 показывает, что к 2033 г. объем тепловых сетей увеличится на 2,7 % (с 19 214,5 м³ в 2017 г. до 19 731,9 м³ в 2033 г.). Увеличение объемов связано со строительством новых тепловых сетей в г. Кирово-Чепецке.

Результаты расчета фактических и перспективных нормативных потерь сетевой воды (ПСВ) в тепловых сетях г. Кирово-Чепецка приведены в табл. 2.2.2 и рис. 2.2.2.

Таблица 2.2.2

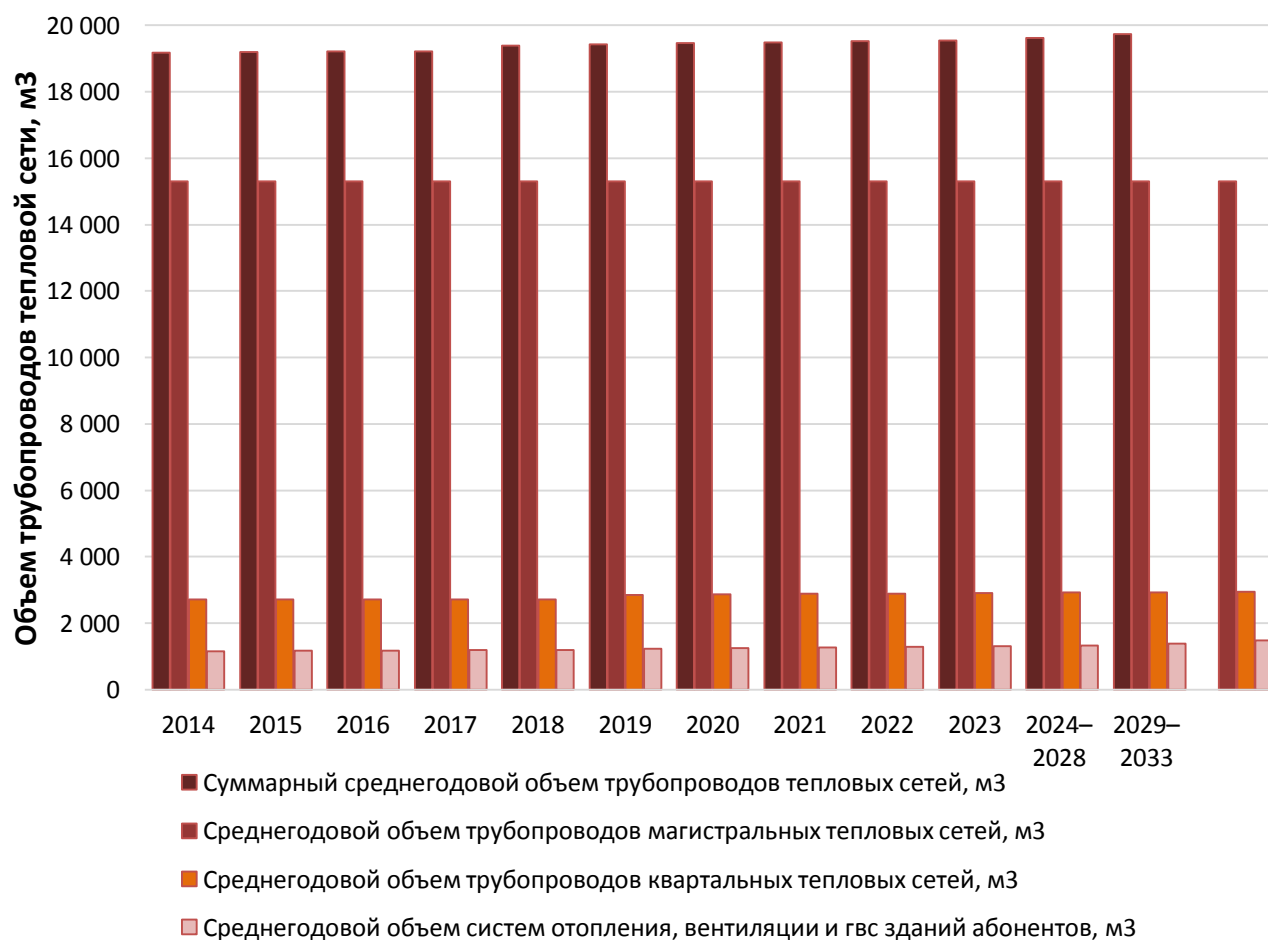
Год	Магистральные тепловые сети						Квартальные тепловые сети					
	ПСВ, м ³						ПСВ, м ³					
	с нормативной утечкой	технологические				Итого	с нормативной утечкой	технологические				Итого
пусковое заполнение		регламентные испытания	Сливы из САРЗ	Другие	пусковое заполнение			регламентные испытания	Сливы из САРЗ	Другие		
Кировская ТЭЦ-3												
2014	322 298,0	22 955,7	7 651,9	486,3	0	353 391,9	57083,9	4065,8	1355,3	0	0	62505,0
2015	322 298,0	22 955,7	7 651,9	486,3	0	353 391,9	57124,6	4068,7	1356,2	0	0	62549,5
2016	322 298,0	22 955,7	7 651,9	486,3	0	353 391,9	57154,3	4070,8	1356,9	0	0	62582,1
2017	322 298,0	22 955,7	7 651,9	486,3	0	353 391,9	57161,7	4071,3	1357,1	0	0	62590,2
2018	322 298,0	22 955,7	7 651,9	486,3	0	353 391,9	60196,9	4287,5	1429,2	0	0	65913,7
2019	322 298,0	22 955,7	7 651,9	486,3	0	353 391,9	60482,3	4307,9	1436,0	0	0	66226,1
2020	322 298,0	22 955,7	7 651,9	486,3	0	353 391,9	60767,6	4328,2	1442,7	0	0	66538,5
2021	322 298,0	22 955,7	7 651,9	486,3	0	353 391,9	61052,9	4348,5	1449,5	0	0	66850,9
2022	322 298,0	22 955,7	7 651,9	486,3	0	353 391,9	61338,2	4368,8	1456,3	0	0	67163,3
2023	322 298,0	22 955,7	7 651,9	486,3	0	353 391,9	61623,5	4389,1	1463,0	0	0	67475,7
2024 – 2028	322 298,0	22 955,7	7 651,9	486,3	0	353 391,9	61623,5	4389,1	1463,0	0	0	67475,7
2029 – 2033	322 298,0	22 955,7	7 651,9	486,3	0	353 391,9	62208,9	4430,8	1476,9	0	0	68116,6

Год	ПСВ, м ³						ПСВ, м ³						Всего по системе теплоснабжения
	с нормативной утечкой	технологические				Итого	с нормативной утечкой	технологические				Итого	
		пусковое заполнение	регламентные испытания	Сливы из САРЗ	Другие			пусковое заполнение	регламентные испытания	Сливы из САРЗ	Другие		
Кировская ТЭЦ-3													
2014	24556,9	1749,1	583,0	0	0	26889,0	403938,8	28770,6	9590,2	486,3	0	442785,8	442785,8
2015	24737,3	1761,9	587,3	0	0	27086,6	404160,0	28786,3	9595,4	486,3	0	443028,0	443028,0
2016	25185,7	1793,9	598,0	0	0	27577,5	404638,1	28820,4	9606,8	486,3	0	443551,5	443551,5
2017	25198,2	1794,7	598,2	0	0	27591,2	404657,9	28821,8	9607,3	486,3	0	443573,3	443573,3
2018	26017,5	1853,1	617,7	0	0	28488,3	408512,5	29096,3	9698,8	486,3	0	447793,9	447793,9
2019	26389,9	1879,6	626,5	0	0	28896,0	409170,1	29143,2	9714,4	486,3	0	448514,0	448514,0
2020	26762,2	1906,1	635,4	0	0	29303,7	409827,8	29190,0	9730,0	486,3	0	449234,1	449234,1
2021	27134,5	1932,7	644,2	0	0	29711,4	410485,4	29236,9	9745,6	486,3	0	449954,2	449954,2
2022	27506,9	1959,2	653,1	0	0	30119,1	411143,1	29283,7	9761,2	486,3	0	450674,3	450674,3
2023	27879,2	1985,7	661,9	0	0	30526,8	411800,8	29330,5	9776,8	486,3	0	451394,4	451394,4
2024 – 2028	29304,1	2087,2	695,7	0	0	32087,1	413225,7	29432,0	9810,7	486,3	0	452954,7	452954,7
2029 – 2033	31047,9	2211,4	737,1	0	0	33996,4	415554,8	29597,9	9866,0	486,3	0	455505,0	455505,0



Рис. 2.2.2. Изменение нормативных потерь сетевой воды в тепловых сетях г. Кирово-Чепецк от Кировской ТЭЦ-3 на период 2014 – 2033 гг.

Анализ данных рис. 2.2.2 показывает, что нормативные потери сетевой воды в тепловых сетях от Кировской ТЭЦ-3 к 2033 г. увеличатся на 2,7 % (с 443 573,3 м³ в 2017 г. до 455 505,0 м³ в 2033 г.).

Увеличение значения норматива вызвано ростом объема трубопроводов тепловых сетей в системе теплоснабжения г. Кирово-Чепецке от Кировской ТЭЦ-3 за счет строительства новых участков тепловой сети.

Среднечасовая нормативная подпитка тепловой сети в период 2014 – 2033 гг. показана в табл. 2.2.3.

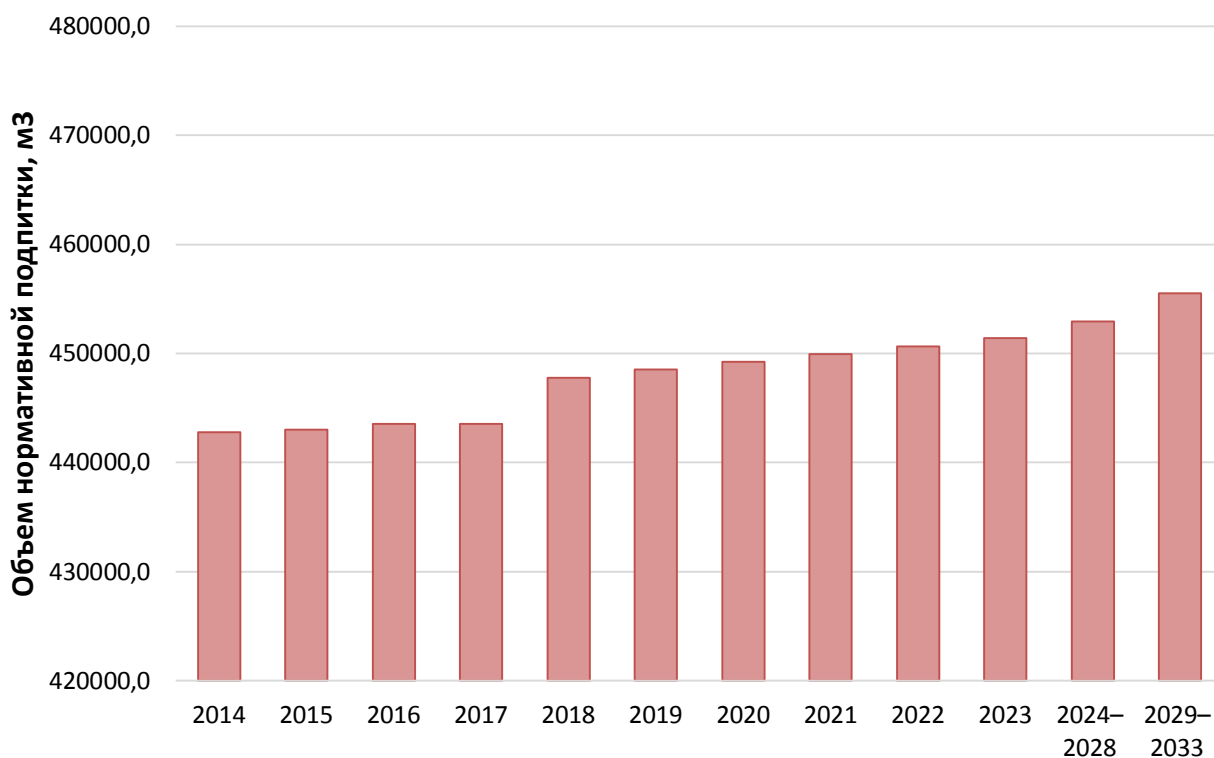
Таблица 2.2.3

Период	Всего по системе теплоснабжения среднегодовая нормативная подпитка тепловой сети, м³/год	Всего по системе теплоснабжения, среднечасовая нормативная подпитка тепловой сети, м³/ч
2014 г.	442 785,84	52,6
2015 г.	443 028,00	52,6
2016 г.	443 551,53	52,7
2017 г.	443 573,28	52,7
2018 г.	447 793,89	53,2
2019 г.	448 514,00	53,2
2020 г.	449 234,10	53,3
2021 г.	449 954,21	53,4
2022 г.	450 674,31	53,5
2023 г.	451 394,42	53,6
2024 – 2028 гг.	452 954,66	53,8
2029 – 2033 гг.	455 504,98	54,1

2.3. Сравнительный анализ нормативных и фактических потерь теплоносителя в тепловых сетях г. Кирово-Чепецка от Кировской ТЭЦ-3 за отчетный период

Проведен сравнительный анализ нормативных и фактических потерь с учетом открытой системы горячего водоснабжения теплоносителя в тепловых сетях г. Кирово-Чепецка от Кировской ТЭЦ-3, путем сопоставления фактической подпитки тепловой сети с нормативной. Величина фактической подпитки – отчетные данные за 2017 год.

Сравнительный анализ фактических и нормативных потерь сетевой воды приведен в табл. 2.3.1.

Таблица 2.3.1

Месяц	Фактическая величина среднемесячной подпитки и расход на открытый ГВС, м ³ /ч	Фактическая величина подпитки и расход на открытый ГВС, м ³	Нормативные месячные ПСВ по СЦТ, м ³
январь	349,7	260161,0	39176,0
февраль	363,5	244261,0	35384,8
март	382,3	284439,0	39176,0
апрель	395,5	284769,0	37912,2
май	344,9	256621,0	33278,5
июнь	365,8	263367,0	32014,8
июль	291,7	217055,0	33278,5
август	307,5	228813,0	39176,0
сентябрь	330,6	238019,0	37912,2
октябрь	400,1	297664,0	39176,0
ноябрь	324,6	233732,0	37912,2
декабрь	336,9	250677,2	39176,0
Год	349,4	3059578,2	443573,3

График сравнения фактической (с учетом ГВС по открытой схеме) и нормативной подпитки тепловой сети за отчетный период – 2017 год – приведен на рис. 2.3.1.



Рис. 2.3.1 Сопоставление нормативной и фактической подпитки тепловой сети с учетом открытого ГВС

Анализ данных, приведенных на графиках рис. 2.3.1 показывает, что в отопительный период и неоперительный период значения фактической подпитки тепловой сети с учетом открытого ГВС значительно выше нормативного значения.

Также есть достаточные основания полагать, что в тепловых сетях в системе теплоснабжения г. Кирово-Чепецка имеются утечки теплоносителя, превышающие нормативные значения.

Значительное превышение фактической величины подпитки сетевой воды над нормативом обусловлено наличием в системе теплоснабжения г. Кирово-Чепецка открытой системы горячего водоснабжения, так как большая часть теплоносителя из ПСВ расходуется на горячее водоснабжение.

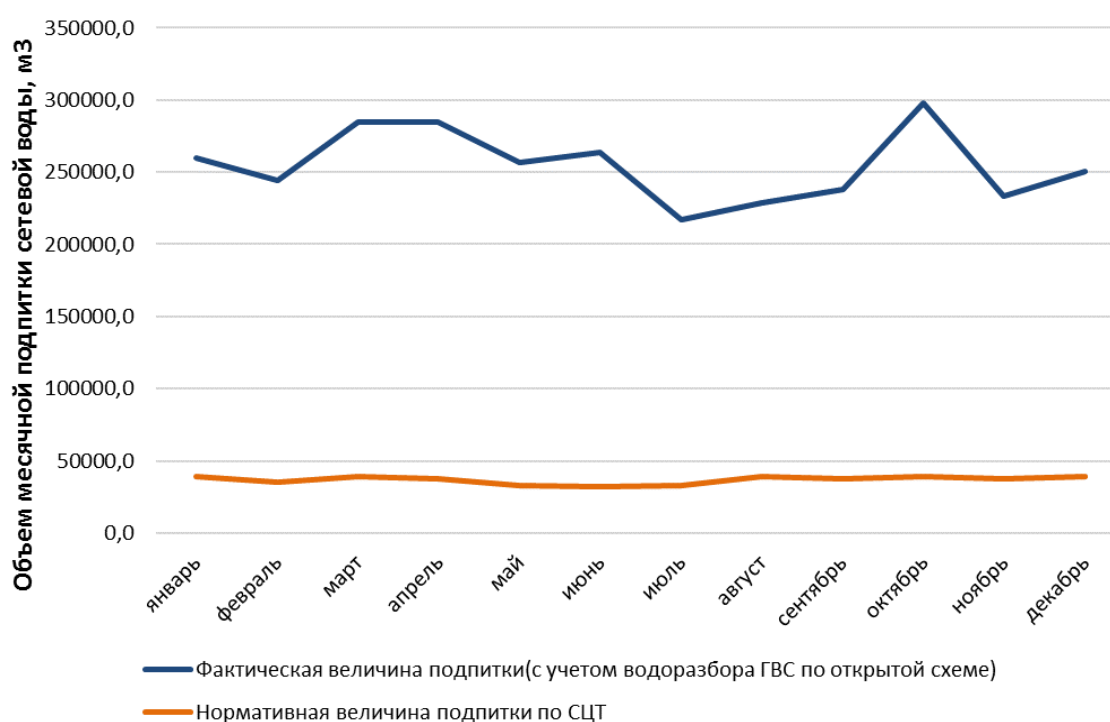
Основными мероприятиями по снижению потерь теплоносителя до нормативных значений являются перекладки существующих магистральных и квартальных тепловых сетей на основании проведенных обследований.

Подробные данные по участкам тепловых сетей, предлагаемых к перекладке в период с 2018 по 2033 г., представлены в Разделе 7 Книги 8.

2.4. Сравнительный анализ нормативных и фактических потерь теплоносителя в тепловых сетях г. Кирово-Чепецка от котельной мкр. Каринторф за отчетный период

По состоянию на 2017 год тепловые сети от котельной мкр. Каринторф находятся в собственности МУП «Коммунхоз», арендатором является ООО «Рубеж». Котельная – собственность ООО «Рубеж».

Параметры тепловых сетей, тип изоляции, тип прокладки и объем трубопроводов системы теплоснабжения от котельной микрорайона Каринторф представлены в табл. 2.4.1.

Таблица 2.4.1

№ п/п	Наименование участка	Тип прокладки, изоляция	Наружный диаметр, мм	Длина (в двухтрубном исчислении), м	Объем тепловых сетей, м ³
1	Котельная - ТК - 02	воздушная, минвата, рубероид	325	93	15,430
2	ТК-02 - ТК-3	канальная, минвата, рубероид	273	211	24,702
3	ТК-3 - ТК-30	канальная, минвата, рубероид	219	133	10,020
4	ТК-30 - ТК-51	воздушная, минвата, стеклопластик	219	161	12,129
5	ТК-51 - ТК-64	воздушная, минвата, стеклопластик	159	276	10,960
6	ТК-64 - ТК-68	канальная, минвата, рубероид	159	310	12,311
7	ТК-68 - ТК-70	воздушная, минвата, рубероид	114	71	1,449
8	ТК-70 – д.4,4а, 5 по ул. Участковая	воздушная, минвата, рубероид	89	60	0,747
9	ТК-66 – а. 102	канальная, минвата, рубероид	114	163	3,327
10	ТК-62 - ТК-60	канальная, минвата, рубероид	114	151	3,083
11	ТК-68 - ТК-58	канальная, минвата, рубероид	114	200	4,083
12	ТК-50 – ТК-46	канальная, минвата, рубероид	159	145	5,758
13	ТК-01 - ЖДЦ	канальная, минвата, рубероид	89	145	1,804
14	ТК-02	канальная, минвата, рубероид	114	350	7,145
15	ТК-3 – ТК-22	воздушная, минвата, рубероид	159	440	17,473
16	Уз. 35 – Уз. 43	воздушная минвата, рубероид	114	135	2,756
17	Уз. 33 – а. 39	воздушная, минвата, рубероид	57	200	1,021
18	ТК-8а – Уз. 30	канальная, минвата, рубероид	114	214	4,369
19	Уз. 28 – Уз. 29	канальная, минвата, рубероид	89	185	2,302
20	Уз. 26 – а. 27	канальная, минвата, рубероид	89	160	1,991
21	ТК-51 - ТК-15	воздушная, минвата, рубероид	114	204	4,164
22	ТК-30 - ТК-49а	канальная, минвата, рубероид	159	330	13,105
23	ТК-49а - ТК-42	канальная, минвата, рубероид	114	84	1,715
24	Уз. 80 – Уз. 66	воздушная, минвата, рубероид	89	186	2,314
25	ТК-49а – а. 72	канальная, минвата, рубероид	114	46	0,939
26	ТК-49а – а. 66	воздушная, минвата, рубероид	114	92	1,878
27	ТК-66 – а. 101	канальная, минвата, рубероид	114	163	3,327
28	ТК-43а – а. 51	канальная, минвата, рубероид	114	225	4,593
	Всего по тепловым сетям от котельной			5 133	174,895

Проведен сравнительный анализ нормативных и фактических потерь теплоносителя в тепловых сетях от котельной микрорайона Каринторф путем сопоставления фактической подпитки тепловой сети с нормативной. При объеме тепловых сетей 174,9 м³ величина нормативных потерь составляет 0,437 м³/ч (0,25% от объема тепловых сетей).

С учетом износа тепловых сетей средний коэффициент на ухудшение их состояния может быть принят равным 2. Нормативные потери в тепловых сетях котельной микрорайона Каринторф с учетом коэффициента на старение могут быть приняты 0,875 м³/ч.

Величины фактической и нормативной подпитки, а также величина превышения фактической подпитки над её нормативными значениями для тепловой сети микрорайона Каринторф приведены в таблице 2.4.2.

Таблица 2.4.2

Месяцы	Фактическая величина подпитки		Нормативные месячные ПСВ по СЦТ, м ³		Превышение фактической подпитки над её нормативными значениями, м ³	Превышение фактической подпитки над её нормативными значениями в %
	м ³	м ³ /ч	м ³ /ч	м ³		
Январь	4030	5,417	0,875	651	3 379	519%
Февраль	4805	7,150	0,875	588	4 217	717%
Март	3995	5,370	0,875	651	3 344	514%
Апрель	3670	5,097	0,875	630	3 040	483%
Май	1205	4,184	0,875	252	953	378%
Июнь	0	0	0	0	0	-
Июль	0	0	0	0	0	-
Август	0	0	0	0	0	-
Сентябрь	635	3,780	0,875	147	488	332%
Октябрь	3905	5,249	0,875	651	3 254	500%
Ноябрь	3410	4,736	0,875	630	2 780	441%
Декабрь	3520	4,731	0,875	651	2 869	441%
Год	29 175	5,079	0,875	4 851	24 324	480%

На графике рис. 2.4.1 показаны нормативные и фактические ПСВ в тепловых сетях котельной микрорайона Каринторф.



Рис. 2.4.1. Нормативные и фактические ПСВ в тепловых сетях котельной мкр. Каринторф

Анализ данных, приведенных в табл. 2.4.2 показывают, что значения фактической подпитки тепловой сети превышают нормативный уровень. Причиной отклонений фактических значений расхода теплоносителя на подпитку тепловой сети от нормативных значений может служить несанкционированный водоразбор на нужды горячего водоснабжения абонентами тепловой сети.

Кроме того, есть достаточные основания полагать, что в тепловых сетях в системе теплоснабжения микрорайона Каринторф имеются утечки теплоносителя, превышающие нормативные значения.

Следует отметить, что наиболее значительные отклонения фактических потерь сетевой воды от нормативной подпитки для системы теплоснабжения микрорайона Каринторф происходят в феврале, когда превышение составляет более 700 %.

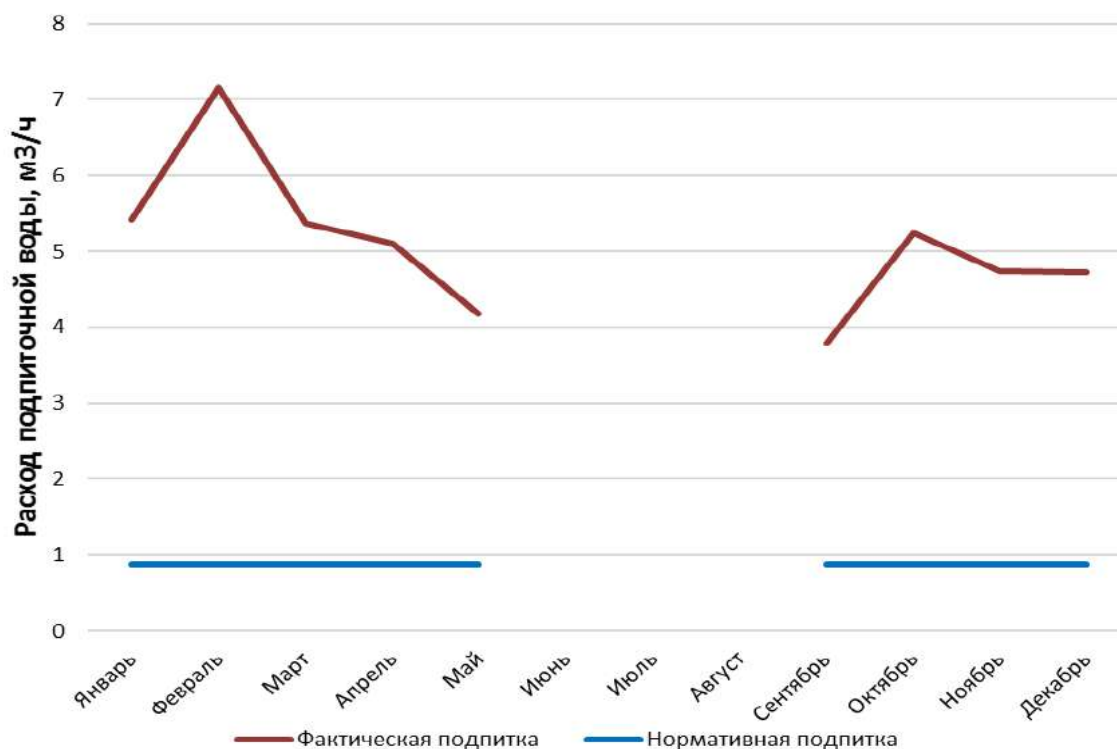
Очевидно, что определенная часть сетевой воды теряется из-за несанкционированного отбора жителями мкр. Каринторф для обеспечения горячего водоснабжения.

В схеме теплоснабжения предложено провести работы по монтажу теплообменного оборудования для обеспечения горячего водоснабжения потребителей микрорайона Каринторф.

Ввод в эксплуатацию систем горячего водоснабжения потребителей микрорайона Каринторф позволит значительно снизить несанкционированный отбор сетевой воды.

Вторым мероприятием по снижению потерь сетевой воды является перекладка трубопроводов существующих тепловых сетей на основании проведенных обследований и доведение ПСВ до нормативных значений.

2.5. Баланс производительности ВПУ и подпитки тепловых сетей и источников с комбинированной выработкой электрической и тепловой энергии

2.5.1. Краткое описание ВПУ Кировской ТЭЦ-3

Исходная вода поступает на Кировскую ТЭЦ-3 по собственному водозабору из реки Вятка, по открытому подводящему каналу, из которого далее поступает в ковш водозабора, который представляет собой искусственное расширение канала от 6 до 20 метров и углубление на 1,4 м для создания гарантированного запаса воды. Из ковша водозабора вода попадает на всасывающую линию установленных на БНС циркуляционных насосов, которые через камеру переключений подают ее по двум подземным трубопроводам в главный корпус КТЦ. Часть сырой воды, поступающей в главный корпус КТЦ, насосами сырой воды подается на химводоочистку теплосети.

- Технологическая схема химводоочистки (ХВО) теплосети

Химводоочистка теплосети предназначена для восполнения потерь сетевой воды при системе открытого водоразбора.

Проектная производительность химводоочистки теплосети 1500 м³/ч.

ХВО теплосети состоит из:

- Фильтровальной станции по подготовке воды питьевого качества;
- Установки подготовки воды для тепловых сетей.

Производительность фильтровальной станции 800 м³/ч, недостающее количество воды (до 700 м³/ч) поступает с городских очистных сооружений – городского водоканала (ГВК).

Фильтровальная станция предназначена для подготовки воды питьевого качества по схеме:

- хлорирование;
- коагуляция сернокислым алюминием;
- в паводковый период – дозирование флокулянта и, при необходимости, подщелачивание сырой воды.

Установка по подготовке воды для подпитки тепловых сетей работает на смеси фильтрованной воды и воды с ГВК и включает в себя:

- подготовку воды питьевого качества на фильтровальной станции;
- дополнительная фильтрация на механических фильрах;
- удаление коррозионноактивной угольной кислоты на вакуум-эжекционных установках;
- подщелачивание всего потока воды раствором едкого натра для связывания остаточной углекислоты и поддержания рН обработанной воды в пределах 8,3-9,0.
- непрерывное дозирование ингибитора коррозии и накипеобразования.

В настоящее время применяется ингибитор «Опцион-585-2» производства ООО «Экоэнерго» г. Ростов-на-Дону.

Существующая схема подготовки подпиточной воды для восполнения потерь сетевой воды в тепловой сети от Кировской ТЭЦ-3 представлена на рис. 2.5.1.



Рис. 2.5.1. Существующая схема подготовки подпиточной воды для восполнения потерь сетевой воды в тепловой сети от Кировской ТЭЦ-3

- Описание технологической схемы ХВО теплосети

Исходная вода из р. Вятка поступает на подогрев в турбинное отделение КТЦ, где в бойлере ОБ-4Б, нагревается до температуры $20\pm 1^\circ\text{C}$, и по двум магистралям подается на фильтровальную станцию в два смесителя.

1. Вода поступает в нижнюю часть смесителя, куда одновременно дозируются реагенты для обработки воды: хлор (в виде хлорной воды), раствор глинозема (сернокислый алюминий), раствор щелочи – при необходимости в паводковый период, флокулянт – подается в паводковый период в карман смесителя.
2. Обработанная вода после смесителей распределяется по четырем осветлителям коридорного типа, где происходят реакции осветления воды.
3. Затем вода распределяется по четырем осветлительным фильтрам, загруженным многослойной загрузкой - фильтрующим материалом: гранитный клинец, кварцевый песок, антрацит, либо ОДМ – 2Ф.
4. Фильтрованная вода после осветлительных фильтров сливается в подземные баки чистой воды (2 штуки по 250 м^3).
5. Из баков чистой воды фильтрованная вода подающими насосами подается в коллектор фильтрованной воды установки по подготовке воды для подпитки теплосети.
6. В этот же коллектор поступает вода с городских очистных сооружений (ГВК).
7. Далее трубопровод разделяется на четыре нитки, каждая из которых идет на соответствующую группу механических фильтров:
 - первая группа фильтров - 3 фильтра Ду = 3400мм;
 - вторая группа фильтров – 3 фильтра Ду = 3400мм;
 - третья группа фильтров - 2 фильтра Ду = 3000мм;
 - четвертая группа фильтров – 2 фильтра Ду = 3000мм.
8. После механических фильтров вода поступает на четыре вакуум - эжекционные установки (ВЭУ) для удаления свободной угольной кислоты.
9. После III и IV групп фильтров вода может подаваться на головки декарбонизаторов - резервный вариант.
10. После ВЭУ вода стекает в баки хим. очищенной воды (2 штуки по 400 м^3), откуда насосами хим. очищенной воды подается в КТЦ.
11. Во всасывающий коллектор насосов хим. очищенной воды вводятся рабочие растворы:
 - подщелачивания (раствор едкого натра NaOH) для связывания остаточной угольной кислоты и для коррекции pH;
 - ингибитора - через специальные барботажные устройства.Дозирование ингибитора ведется в автоматическом режиме.
12. Химочищенная вода насосами ХОВ подаётся либо на ВВТО котла-утилизатора блока ПГУ или в главный корпус КТЦ для нагрева в подогревателях химически очищенной воды (ПХОВ) до температуры $50\text{ }^\circ\text{C}$. Затем ХОВ подаётся на пиковую водогрейную котельную (ПВК).

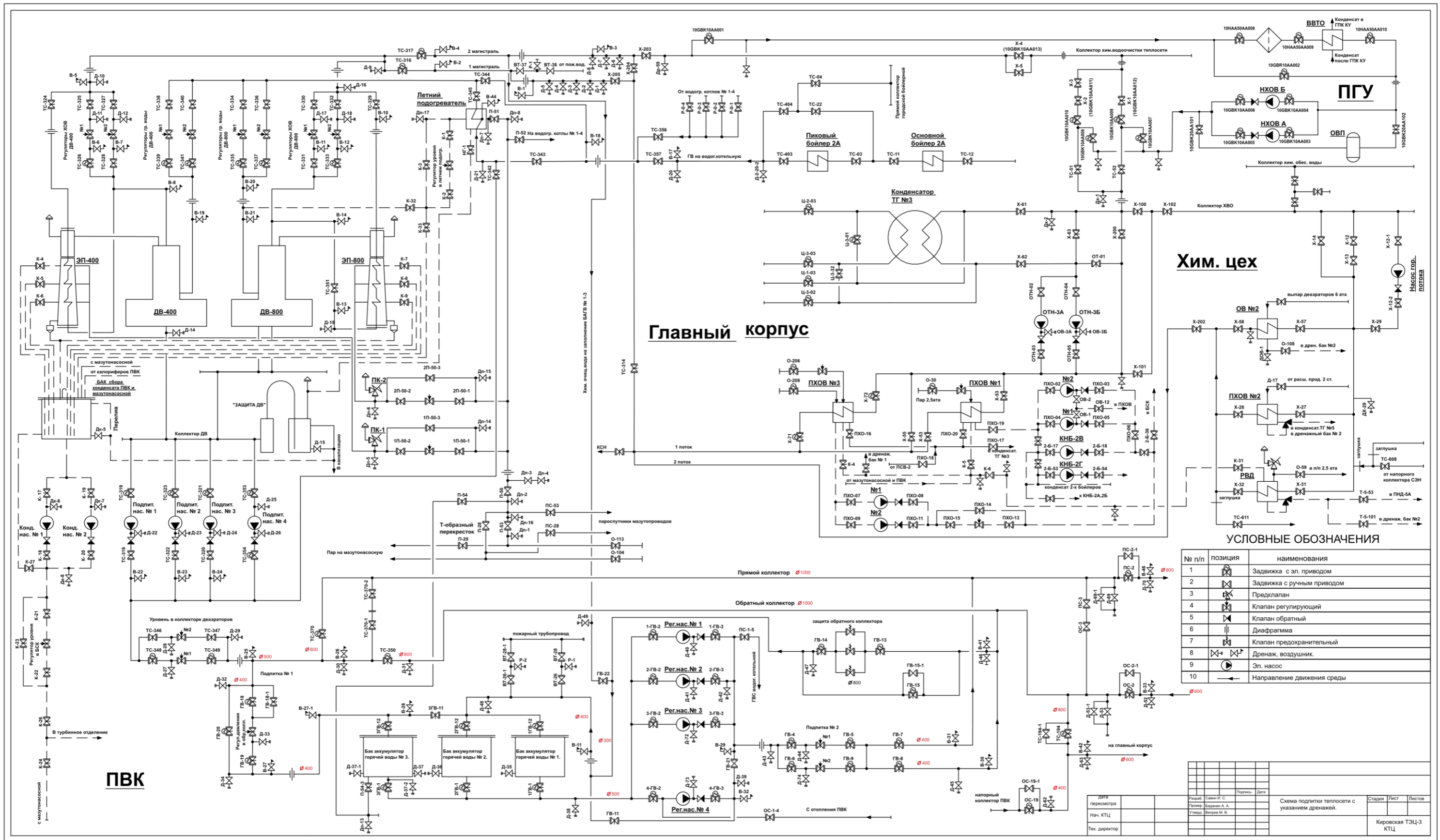
Часть ХОВ проходит через пароструйные эжектора, охлаждая и конденсируя отрабо-

танный пар эжекторов, после чего смешивается с основным потоком ХОВ, поступающим на вакуумные деаэраторы. Для ведения процесса деаэрации, в деаэраторы подаётся греющая вода, которая представляет собой ранее приготовленную ХОВ, прошедшую нагрев до 85 °С в основных бойлерах ОБ-2А, 2Б, 2В, 2Г и в пиковом бойлере ПБ-2А до 105 °С. В случае, когда пиковый бойлер не в работе (на химической промывке, в ремонте), функции пикового бойлера выполняет летний подогреватель ЛП на ПВК и работающий как и ПБ-2А на паре 8,0-13,0 кгс/см² производственных отборов турбин.

После деаэрации вода с температурой 70°С подаётся подпиточными насосами ПН или сразу потребителю (в отопительный период с давлением 4,5-4,8 кгс/см² – на всас сетевых насосов, в межотопительный период с давлением 9,0-9,5 кгс/см² – в подающий или обратный трубопроводы теплосети города и с давлением 7,0-7,5 кгс/см² – в подающий или обратный трубопроводы теплосети ООО «Завод полимеров КЧХК» и на собственные нужды), или в баки – аккумуляторы горячей воды (БАГВ) для создания запаса воды в ночное время, когда водоразбор минимален, с тем, чтобы в утреннее, дневное и особенно в вечернее время покрывать пики водоразбора параллельной работой подпиточных (ПН) и регулирующих (РН) насосов со срабатыванием уровня в БАГВ.

Приготовление составляющей питательной воды, необходимой для восполнения потерь пара и конденсата основного цикла станции, а также потерь от невозврата конденсата потребителями, производится на химводочистке котлов. Состав оборудования ХВО тепловой сети г. Кирово-Чепецка указан в таблице 2.5.1.

Табл. 2.5.1

№ п/п	Наименование оборудования, основные технические характеристики и тип	Станционный номер
1	2	3
1.	Смесители: Производительность - 500 м ³ /ч; Диаметр желоба – 3850 мм, смесителя – 3250 мм; Высота – 6750 мм; Объем - 35,5 м ³ Материал - IX18H9T нерж. сталь; Тип – гидравлический, вертикальный, вихревой	№1 №2
2.	Осветлители: Производительность - 225 м ³ /ч; Общая высота осветлителя – 6000 мм Количество рабочих камер – 2 шт; Площадь камеры – 24,6 м ² ; Водяной объем камеры – 115 м ³ ; Площадь шламоуплотнителя – 24,6 м ² ; Полезный объем шламоуплотнителя – 65 м ³ ; Материал – железобетон; Коридорного типа со взвешенным осадком	№1 №2 №3 №4
3.	Осветлительные фильтры: Производительность - 250 м ³ /ч; Площадь фильтра – 29 м ² ; Водяной объем – 130 м ³ ; Длина – 5000 мм; Высота – 4000 мм; Ширина – 5000 мм; Скорость фильтрования - 8÷11 м/ч; Материал фильтра – железобетон; Тип дренажной системы – коллектор, лучи щелевые; Тип фильтра - безнапорный, скоростной	№1 №2 №3 №4

1	2	3
4.	Баки чистой воды: Объем рабочий - 250 м ³ ; Диаметр – 10000 мм; Высота – 3700 мм; Материал – железобетон	№ 1 № 2
5.	Подающий насос: Производительность - 800 м ³ /ч; Напор – 57 м.в.ст.; Тип Д800-57; Электродвигатель: Мощность – 160 кВт; Число оборотов – 1500 об/мин; Напряжение – 380 В.	№1
6.	Подающий насос: Производительность - 760 м ³ /ч; Напор – 78 м.в.ст.; Тип - 200Д-60АФ Электродвигатель: Мощность – 200 кВт; Число оборотов – 1500 об/мин; Напряжение – 6000 В.	№2
7.	Подающий насос: Производительность - 215÷360 м ³ /ч; Напор – 39÷48 м.в.ст.; Тип - 6НДВ Электродвигатель: Мощность – 75 кВт; Число оборотов – 1485 об/мин; Напряжение – 380 В.	№3 №4 №5
8.	Промывной насос: Производительность - 1500 м ³ /ч; Напор – 13 м.в.ст.; Тип - 16НДВ; Электродвигатель: Мощность – 100 кВт; Число оборотов – 730 об/мин; Напряжение – 380 В.	№1 №2
9.	Вакуумный насос: Производительность - 45 м ³ /ч; Тип – ВВН 1-0,75У4.2; Электродвигатель: Мощность – 2,2 кВт; Число оборотов – 1450 об/мин; Напряжение – 380 В.	№7
10.	Вакуумный насос: Производительность - 40 м ³ /ч; Номинальный вакуум – 440-600 мм.рт.ст.; Тип – КВН-8; Электродвигатель: Мощность – 2,2 кВт; Число оборотов – 1500 об/мин; Напряжение – 380 В.	№8
11.	Баки рабочего раствора глинозема: Объем – 23 м ³ ; Диаметр – 2700 мм; Высота – 4000 мм; Материал - 1Х18Н9Т нерж. сталь; Тип – открытый, цилиндрический	№1 №2
12.	Хлоратор АХВ-1000: Производительность – 1,0-12,8 кг/час; Минимальное давление в водопров. сети – 2,0 кгс/см ² ; Масса – не более 25 кг; Давление хлора мах – 6 кгс/см ² ; Тип – вакуумный, эжекторный	

1	2	3
13.	Аппарат обезвреживания хлора «ХПА-9000К»: Высота – 1070 мм; Диаметр – 1350 мм; Производительность по воздуху – 2000 м ³ /ч; Разряжение - 2000÷2700 Па; Тип – тарельчатый абсорбер	
14.	Вентиляционная промышленная труба: Высота - 14925 мм; Диаметр - 530 мм до отметки +13,035 м Диаметр – 325 мм с отметки +14,025 до отметки 14,925 м	
15.	Насосы подогретой воды: Производительность - 800 м ³ /ч; Напор – 57 м.в.ст.; Тип - Д-800-57; Электродвигатель: Мощность – 160 кВт; Число оборотов – 1450 об/мин; Напряжение – 380 В Тип - 4 АМН 280м-315	№ 1 № 2 № 3
16.	Баки подогретой воды: Объем – 400м ³ ; Высота – 9800мм; Диаметр - 7750мм; Тип - открытый	№1 №2
17.	Насос взрыхления: Производительность – 280 м ³ /ч; Напор – 42 м.в.ст.; Тип – 8Х-9И; Электродвигатель: Мощность – 55 кВт; Число оборотов – 1470 об/мин; Напряжение – 220/380 В Тип – А02-91-4	
18.	Механические фильтры: Производительность - 180÷280 м ³ /ч; Рабочее давление – 6 атм; Диаметр фильтра – 3400 мм; Площадь фильтрования – 9 м ² ; Высота фильтра – 5230 мм Тип – напор	№1 №2 №3 №4 №5 №6
19.	Механические фильтры: Производительность - 140÷260 м ³ /ч; Рабочее давление – 6 атм; Диаметр фильтра – 3000 мм; Площадь фильтрования – 7,06 м ² ; Тип – напорный	№7 №8 №9 №10
20.	Вакуумно-эжекционная установка: Производительность – 400 м ³ /ч; Высота ВЭУ – 7000 мм; Материал – сталь IX18Н9Т; Тип – безвентиляторная декарбонизационная установка с применением вакуумно-эжекционных декарбонизаторов	№1 №2 №3 №4
21.	Декарбонизаторы: Производительность головки - -400 м ³ /ч; Диаметр головки – 3040 мм; Высота головки – 4208 мм	№1 №2
22.	Вентиляторы воздуха декарбонизаторов: Производительность – 23000 м ³ /ч; Тип – СД; Электродвигатель: Мощность – 10 кВт; Число оборотов – 1000 об/мин; Тип – А ₂ 62-8	№1 №2

1	2	3
23.	Баки химочищенной воды: Объем – 400 м ³ ; Высота – 8500 мм; Диаметр – 8060 мм;	№1 №2
24.	Насосы химочищенной воды: Производительность - 800 м ³ /ч; Напор – 57 м.в.ст.; Тип - Д-800-57; Электродвигатель: Мощность – 160 кВт; Число оборотов – 1450 об/мин; Напряжение – 380 В Тип - 4 АМН 280м-315	№2 № 3
25.	Насос химочищенной воды: Производительность - 740 м ³ /ч; Напор – 3-4 кгс/см ² ; Тип - ИД-800-56а; Электродвигатель: Мощность – 160 кВт; Число оборотов – 1470 об/мин; Напряжение – 380 В Тип – АЗ 315 2У-4	№1
26.	Насос химочищенной воды: Производительность - 800 м ³ /ч; Напор – 3-4 кгс/см ² ; Тип - Д-800-57; Электродвигатель: Мощность – 160 кВт; Число оборотов – 1450 об/мин; Напряжение – 380 В Тип – 4АМН 280м-315	№ 4
27.	Насос питьевой воды: Производительность - 45 м ³ /ч; Напор – 54 м в.ст.; Тип – 3К 6; Электродвигатель: Мощность – 17 кВт; Число оборотов – 2900 об/мин; Напряжение – 380 В	
28.	Компрессор воздуха: Производительность - 75 м ³ /ч; Давление– 6 атм; Охлаждение – водяное; Тип - К-75; Электродвигатель: Мощность – 14 кВт; Число оборотов – 970 об/мин; Тип – А-71-6	
29.	Бак-нейтрализатор: Объем бака полезный – 200м ³ ; диаметр – 6170 мм; высота верхней цилиндрической части – 5200 мм; высота нижней конусной части – 4900 мм (с диаметра 6170 до 300 мм); материал (основной) корпуса – листовая сталь Ст3 ГОСТ5681-57; толщина стенки от 2 до 4 мм; основание цилиндрической формы под бак-нейтрализатор выполнено из кирпича высотой 8000мм; верхняя отметка бака – 12120мм	
30.	Насос-дозатор ингибитора: Производительность – 13,8 л/ч; Напор – 4 атм; Напряжение – 220 В Тип - ALLDOS TrueDos	

1	2	3
31.	<p>Установка приготовления рабочего раствора ингибитора Тип EKNITEX RMS1000 в сборе Перекачивающий насос - самовсасывающий насос типа WILO-Drain PU-S400E максимальная производительность - 1 м³/ч максимальный напор - 10 м номинальная мощность – 0,25 кВт Электродвигатель перемешивания - трехфазный асинхронный электродвигатель АИР 63 А4 номинальная мощность – 0,25 кВт Габаритные размеры установки Длина – 1250 мм Ширина – 1440 мм Высота – 1560 мм Вес – 280 кг</p>	

- Технологическая схема химводоочистки (ХВО) для энергетических котлов

Химводоочистка котлов предназначена для восполнения потерь конденсата и пара на электростанции и отпуска пара потребителям.

Производительность ХВО котлов 190 м³/ч.

ХВО котлов состоит из двух установок:

- предварительной очистки воды (предочистки);
- химобессоливающей установки.

Предочистка занимается предварительной обработкой добавочной воды котлов перед ее химическим обессоливанием. Предварительная обработка воды осуществляется по схеме:

- известкование;
- коагуляция сернокислым железом;
- магниальное обескремнивание.

Химобессоливающая установка работает на осветленной воде после предочистки по схеме:

- фильтрование на механических фильтрах (6 фильтров + 2 фильтра гидрперегрузки);
- Н-катионирование (удаление катионов кальция, магния, натрия) на Н-катионитовых фильтрах I ступени (6 фильтров) и II ступени (3 фильтра);
- декарбонизация (удаление углекислоты) в декарбонизаторах (2 декарбонизатора);
- анионирование (удаление силикат-, сульфат-, хлорид-ионов) на анионитовых фильтрах (5 фильтров).

- Описание технологической схемы ХВО котлов

1. Сырая вода из реки Вятка поступает в турбинное отделение КТЦ, где подогревается до температуры $30 \pm 1^{\circ}\text{C}$ в подогревателях сырой воды.
2. Затем подаётся по двум магистралям в предочистку, где сначала поступает в воздухоотделитель (для удаления воздуха), а затем - на осветлитель. Имеется два осветлителя типа ЦНИИМПС производительностью 200 м³/ч каждый.
3. Вода поступает в нижнюю часть осветлителя, куда одновременно дозируются реагенты для обработки воды: известковое молоко, сернокислое железо и магнезит.

4. Обработанная вода после осветлителей сливается в баки осветленной воды.
5. Из баков осветленной воды вода по двум магистралям насосами подается на механические фильтры химобессоливающей установки. Механические фильтры загружены антрацитом
6. После механических фильтров вода поступает на Н-катионитовые фильтры I степени для удаления из воды катионов кальция, магния и натрия, собирается в коллектор, и из него поступает на Н-катионитовые фильтры II степени для дальнейшего удаления катионов натрия.
7. Далее вода поступает на головки декарбонизаторов, частично освобождается от углекислоты и сливается в баки Н-катионированной воды (2 бака по 100 м³). Загрузка головок декарбонизаторов – кольца Рашига.
8. Вода из баков Н-катионированной воды насосами подается на анионитовые фильтры, где происходит удаление из воды анионов солей.
9. Обессоленная вода после анионитовых фильтров подается в бак обессоленной воды (1 штука объемом 250 м³ и 2 бака запаса обессоленной воды по 1000 м³ каждый - в КТЦ), откуда насосами подается в турбинное отделение КТЦ.
10. В обессоленную воду вводится раствор смеси щелочи и аммиака для корректировки pH питательной воды и связывания остаточной углекислоты.
11. Регенерации Н – катионитовых фильтров проводятся раствором серной кислоты, анионитовых фильтров – раствором едкого натра.
12. Обессоленная вода из ХВО котлов является исходной для ВПУ основного контура блока ПГУ.

Состав оборудования ХВО котлов Кировской ТЭЦ-3 указан в таблице 2.5.2.

Табл.2.5.2

№ п/п	Наименование оборудования, основные технические характеристики и тип	Станционный номер
1	2	3
1.	Магистрали сырой воды: Трубопровод Ду = 200 мм Ввод Ду = 250 мм, на осветлитель №2 и на линию помимо предочистки переход на Ду=200мм	№1 №2
2.	Осветлители: Производительность - 200 м ³ /ч; Объем - 450 м ³ ; Высота - 12800 мм; Тип - ЦНИИ МПС-1	№1 №2
3.	Баки осветлённой воды: Объем - 75 м ³ ; Высота - 5600 мм; Диаметр - 4200 мм; Тип - открытый	№1 №2
4.	Насосы осветлённой воды: Производительность - 250 м ³ /ч; Напор - 60 м. вод. ст.; Тип – 6НДВ; Электродвигатель: Мощность - 160 кВт;	№1 №2
5.	Магистрали осветлённой воды: Трубопровод Ду =200 мм	№1 №2

1	2	3
6	Бак известкового теста: Объем - 60 м ³ ; Длина - 6000 мм; Ширина - 2500 мм; Высота - 4000 мм; Тип открытый	
7	Насос известкового теста: Производительность - 45м ³ /час; Напор - 50 м. вод. ст.; Тип 2,5НФ; Электродвигатель: Мощность - 10 кВт;	
8	Механическая мешалка извести: Диаметр - 2400 мм; Высота - 2450 мм; Объем - 11 м ³ ; Тип открытый;	
9	Циркуляционные мешалки извести: Диаметр - 2000 мм; Высота - 3700 мм; Объем - 8 м ³ ; Цена одного деления - 300 л;	№1 №2
10	Циркуляционный насос извести: Производительность - 24 м ³ /ч; Напор - 32 м. вод. ст.; Электродвигатель: Мощность - 4,5 кВт;	№1 №2
11	Насос-дозатор извести: Производительность - 25 м ³ /час; Напор - 32 м. вод. ст.; Тип К 50/170В-С-УЗ; Электродвигатель: Мощность - 5,35 кВт;	№1 №2 №3
12	Бак насыщенного раствора коагулянта: Высота - 3000 мм; Длина - 2500 мм; Ширина - 2500 мм; Емкость - 15 м ³ ;	
13	Насос насыщенного раствора коагулянта: Производительность – 6-14м ³ /ч; Напор - 1,2 – 2 кг/см ³ ; Тип - 1,5Х-6Е; Электродвигатель: Мощность - 2,8 кВт;	
14	Баки рабочего раствора коагулянта: Объем - 6 м ³ ; Диаметр - 2000 мм; Высота - 2000 мм;	№1 №2
15	Насосы-дозаторы коагулянта: Производительность - 400 л/ч; Напор - 16 кг/см ³ ; Тип - НД 400\16; Электродвигатель: Мощность - 1,1 кВт;	№1 №2
16	Бункеры магнезита: Емкость - 55 м ³ ; Высота - 5 м	№1 №2

1	2	3
17	Шнеки – дозаторы магнезита: Производительность - 0,45 м ³ /ч; Электродвигатель: Мощность - 0,27 кВт;	№1 №2
18.	Механические фильтры Тип - напорный Производительность 25 – 35 м ³ /ч Высота фильтра 3000 мм Диаметр 2600 мм Рабочее давление 6 кгс/см ²	№ 1, 2, 3, 4
19.	Механические фильтры Тип - напорный Производительность 30 – 50 м ³ /час Высота фильтра – 3800 мм Диаметр – 3000 мм Рабочее давление – 6 кгс/см ²	№ 5, 6, 7, 8
20.	Бак промывочной воды Объем - 75 м ³ ; Высота - 5600 мм; Диаметр - 4200 мм; Тип – открытый	
21.	Насос промывочной воды: Производительность - 160 м ³ /ч; Напор - 20 м. вод. ст.; Тип – 6К-12; Электродвигатель: Мощность - 15 кВт;	
22.	Н-катионитовые фильтры I ступени Тип напорный Рабочее давление 6 кгс/см ² Производительность 10 – 60 м ³ /ч Диаметр фильтра 2000 мм; Высота – 4870 мм	№ 1, 2
23	Н-катионитовые фильтры I ступени Тип напорный Рабочее давление 6 кгс/см ² Производительность 10 – 60 м ³ /ч Диаметр фильтра 2032 мм; Высота – 4800 мм	№ 3, 4, 5, 6
24	Н-катионитовый фильтр II ступени Тип напорный Рабочее давление 6 кгс/см ² Производительность 90-120 м ³ /ч Высота фильтра 4800 мм; Диаметр 2000 мм	№ 1
25	Н-катионитовые фильтры II ступени Тип напорный Рабочее давление 6 кгс/см ² Производительность 90-120 м ³ /ч Высота фильтра 4800 мм; Диаметр 2500 мм	№ 2, 3
26	Большой мерник кислоты Тип открытый Диаметр 700 мм; Высота 2350 мм Полезный объем 800 дм ³	
26	Маленький мерник кислоты Диаметр 614 мм; Высота 1200 мм Объем 350 дм ³	
28	Баки Н-катионированной воды Объем 100 м ³ Диаметр 5900 мм; Высота 4200 мм	№ 1,2

1	2	3
29	Декарбонизаторы Диаметр головки 2530 мм Производительность 300 м ³ /час	№ 1, 2
30	Вентиляторы декарбонизаторов Тип Ц-13-50-№6 Производительность 9100-18000 м ³ /час Электродвигатель Мощность 14 кВт	№ 1, 2
31	Анионитовые фильтры Тип напорный Рабочее давление 6 кгс/см ² Пробное давление 9 кгс/см ² Производительность 30-100 м ³ /час Диаметр 2600 мм Высота 3800 мм	№ 1, 2, 3
32	Анионитовые фильтры Тип напорный Рабочее давление 6 кгс/см ² Пробное давление 9 кгс/см ² Производительность 20-60 м ³ /час Диаметр 2000 мм; Высота 3600 мм	№ 4, 5
33	Анионитовый фильтр Тип напорный Рабочее давление 6 кгс/см ² Пробное давление 9 кгс/см ² Производительность 20-60 м ³ /час Диаметр 2500 мм; Высота 4800 мм	№ 6
34	Бак-нейтрализатор Завод-изготовитель на месте Высота 9820 мм Диаметр 6170 мм Объем 200 м ³	
35	Насос шламоудаления из бака-нейтрализатора Тип 4Х-9Е-36 Производительность 90 м ³ /час Давление 4,9 кгс/см ² Электродвигатель Мощность 30 кВт	
36	Насос Н-катионированной воды Завод-изготовитель г. Ливны «Гидромаш» Тип 6НДВ-Х Производительность 250-360 м ³ /час Напор 6 кгс/см ² Электродвигатель Мощность 75 кВт	№ 1
37	Насос Н-катионированной воды Завод-изготовитель Предприятие п/я В-2964 Тип 8Х-12Т Производительность 280 м ³ /час Напор 2,9 кгс/см ² Электродвигатель Мощность 55 кВт	№ 2
38	Насос Н-катионированной воды Завод-изготовитель г. Катайск Тип Х150-125 100 КСД Производительность 200 м ³ /час, Напор 5 кгс/см ² Электродвигатель Мощность 75 кВт; число оборотов 1475 об/мин	№ 3

1	2	3
39	Насос обессоленной воды Тип 6НДВ-60 Производительность 260 – 300 м ³ /час, Напор 5 кгс/см ² Электродвигатель Мощность 55 кВт	№ 1
40	Насос обессоленной воды Тип X-200-150-500-И-СД УЗ Производительность 315 м ³ /час Напор 7 кгс/см ² Электродвигатель Мощность 160 кВт	№ 2
41	Насосы исходной воды GRUNDFOS Тип CRN-15-6-AF-G-T-E-HQQE Производительность 15 м ³ /час Напор 72 м.в.ст Электродвигатель: Мощность 5,5 кВт	НХОБВ-А, Б
42	Мерник щелочи Тип открытый Диаметр 840 мм Высота 3500 мм Объем 2 м ³	
43	Бак обессоленной воды Объем 250 м ³ Диаметр 7600 мм Высота 5500 мм Рабочий объем 213 м ³	
44	Насосы-дозаторы подщелачивания Тип НД 100/10К-1,0 Производительность 100 л/час Рабочее давление 10 кгс/см ² Мощность двигателя 0,25 кВт	№ 1, № 2
45	I магистраль химобессоленной воды Условный проход – 150 мм	
46	II магистраль химобессоленной воды Условный проход – 250 мм	
47	III магистраль химобессоленной воды на блок ПГУ Условный проход – 50 мм Материал – нержавеющая сталь	

2.5.2. Баланс производительности ВПУ Кировской ТЭЦ-3 и подпитки тепловых сетей

Данные о номинальной и располагаемой производительности водоподготовительной установки подпитки тепловой сети от Кировской ТЭЦ-3, а также о величине резерва производительности ВПУ приведены в табл.2.5.3.

Таблица 2.5.3

Наименование показателя	Единица измерения	Отчётный год			
		2014	2015	2016	2017
Производительность ВПУ	м ³ /ч	1500	1500	1500	1500
Среднегодовая подпитка тепловой сети, в т.ч.:	м ³ /ч	431,4	440,4	404,9	349,4
- нормативные утечки теплоносителя	м ³ /ч	52,6	52,6	52,6	52,7
-сверхнормативные утечки теплоносителя	м ³ /ч	17,4	17,4	17,4	17,3
- открытый ГВС	м ³ /ч	361,4	370,4	334,9	279,4
Максимум подпитки тепловой сети в эксплуатационном режиме	м ³ /ч	615	785	785	666
Максимальная аварийная подпитка тепловой сети	м ³ /ч	383,6	383,8	384,3	384,3
Увеличение часового расхода аварийной подпитки тепловой сети по сравнению с 2017 г.	м ³ /ч	-0,7	-0,5	0,0	0,0
Резерв (+) / дефицит (-) ВПУ	м ³ /ч	885	715	715	834
Доля резерва	%	59%	48%	48%	56%



Рис. 2.5.2. Балансы производительности водоподготовительной установки, общей подпитки тепловой сети, резерва/дефицита Кировской ТЭЦ-3 на период 2014-2017 гг.

2.5.3. Определение расчетной производительности ВПУ Кировской ТЭЦ-3 и аварийной подпитки теплосети в перспективном периоде 2018 – 2033 гг.

В зоне действия Кировской ТЭЦ-3 все потребители горячего водоснабжения г. Кирово-Чепецка подключены по открытой схеме. Расход сетевой воды на горячее водоснабжение с открытым водоразбором составляет в среднем 279,4 т/ч.

В соответствии с требованиями Федерального закона от 07.12.2011 № 417-ФЗ «О внесении изменений в отдельные законодательные акты Российской Федерации в связи с принятием Федерального закона «О водоснабжении и водоотведении» к 2022 г. все абоненты в зоне действия открытой системы теплоснабжения должны быть переведены на закрытую схему горячего водоснабжения.

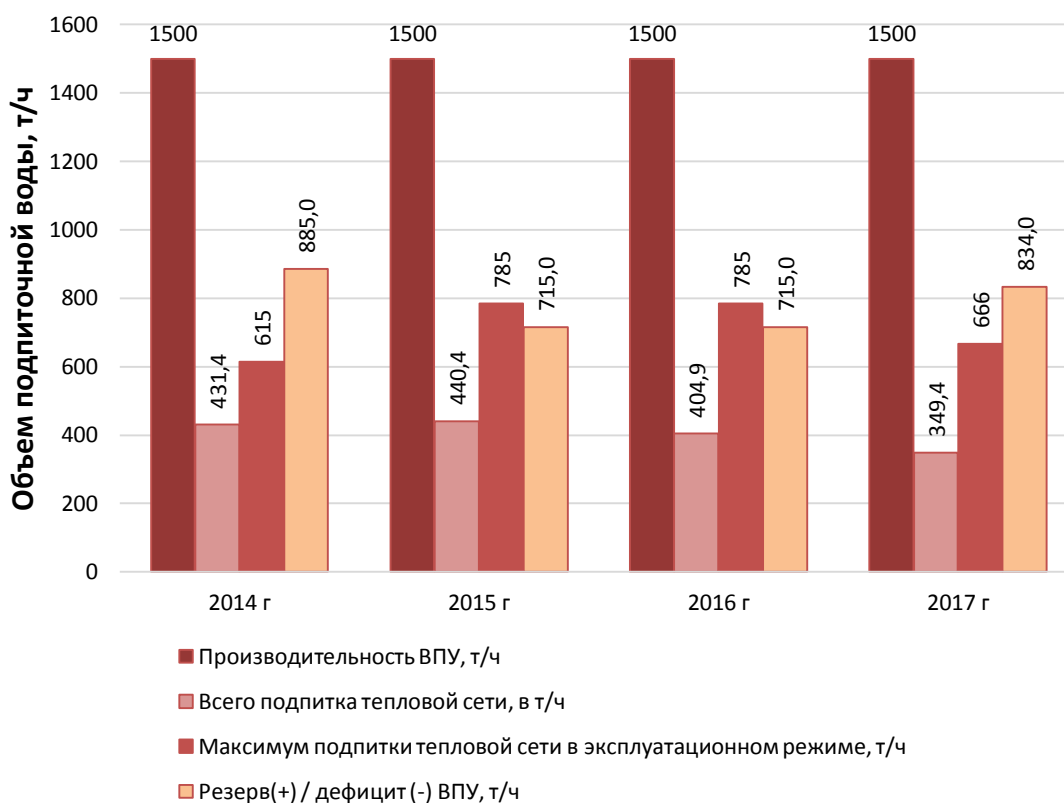
В период 2021 – 2024 гг. предполагается перевести на закрытую схему ГВС 1099 зданий в г. Кирово-Чепецке. В 2021 г. предлагается выполнить перевод 285 зданий, в 2022 г. – 264 зданий, в 2023 г. – 280 здания, в 2024 г. – 270 зданий.

При выполнении запланированных мероприятий по переводу на закрытую схему ГВС потребителей в г. Кирово-Чепецке снижение расхода сетевой воды на открытый ГВС будет происходить в период 2021 – 2024 гг. темпами, показанными в табл. 2.5.4.

Таблица 2.5.4

Период	2021 г.	2022 г.	2023 г.	2024 г.	Итого за 2021 – 2024 гг.
Величина снижения расхода сетевой воды на открытый ГВС, м ³ /ч	72,5	67,1	71,2	68,7	279,4

Перевод на закрытую схему ГВС абонентов в г. Кирово-Чепецке позволит существенно снизить необходимую фактическую подпитку тепловой сети от Кировской ТЭЦ-3.

В табл. 2.5.5 приведены данные о необходимой фактической подпитке тепловой сети от Кировской ТЭЦ-3 с учетом перевода потребителей г. Кирово-Чепецка на закрытую схему ГВС в период 2018 – 2033 гг.

Таблица 2.5.5

Период	2018 г.	2019 г.	2020 г.	2021 г.	2022 г.	2023 г.	2024 -2028 гг.	2029 –2033 гг.
Величина прогнозируемой фактической подпитки сетевой воды, м ³ /ч	349,4	349,4	349,4	349,4	277,0	209,8	70,0	54,1

Соотношение перспективной подпитки тепловой сети и расчетной производительности ВПУ Кировской ТЭЦ-3 на период 2018 – 2033 гг. показано в табл. 2.5.6.

В табл. 2.5.6 приведены также величины нормативной и сверхнормативной утечек теплоносителя, максимальной аварийной подпитки тепловой сети и резерв производительности ВПУ Кировской ТЭЦ-3 в период 2018 – 2033 гг.

Таблица 2.5.6

Наименование показателя	Ед. изм.	Отчётный год							
		2018 г.	2019 г.	2020 г.	2021 г.	2022 г.	2023 г.	2024-2028гг	2029-2033 гг
Производительность ВПУ	м ³ /ч	1500	1500	1500	1500	1500	1500	400	400
Среднегодовая подпитка тепловой сети, в т.ч.:	м ³ /ч	349,4	349,4	349,4	349,4	277,0	209,8	70,0	54,1
- нормативные утечки теплоносителя	м ³ /ч	53,2	53,2	53,3	53,4	53,5	53,6	53,8	54,1
-сверхнормативные утечки теплоносителя	м ³ /ч	16,8	16,8	16,7	16,6	16,5	16,4	16,2	0,0
- открытый ГВС	м ³ /ч	279,4	279,4	279,4	279,4	207,0	139,8	0,0	0,0
Максимум подпитки тепловой сети в эксплуатационном режиме	м ³ /ч	666	666	666	666,0	593,5	526,4	348,0	348,0
Максимальная аварийная подпитки тепловой сети	м ³ /ч	388,0	388,6	389,2	389,8	390,4	391,1	392,4	394,6
Увеличение часового расхода аварийной подпитки тепловой сети по сравнению с 2017 г.	м ³ /ч	3,7	4,3	4,9	5,5	6,2	6,8	8,1	10,3
Резерв (+) / дефицит (-) ВПУ	м ³ /ч	834,0	834,0	834,0	834,0	906,5	973,6	52,0	52,0
Доля резерва	%	56%	56%	56%	56%	60%	65%	13%	13%

Увеличение часового расхода аварийной подпитки тепловой сети, принятого в размере 2 % от общего перспективного объема тепловых сетей г. Кирово-Чепецк, составит 10,3 м³/ч (с 384,3 м³/ч в 2017 году до 394,6 м³/ч к 2033 году). В случае аварии на тепловой сети прекращается водоразбор ГВС, весь объем теплоносителя идет на аварийную подпитку тепловой сети. Таким образом, в нормальном режиме работы подпитка тепловой сети, связанная с нормативными и сверхнормативными утечками, составит 70 м³/ч для 2018 г., а в случае аварии на тепловой сети – 388,0 м³/ч.

Для закрытых систем теплоснабжения максимальный часовой расход подпиточной воды (G_3 , м³/ч) составляет:

$$G_3 = 0,0075 V_{тс} + G_m,$$

где: G_m – расход воды на заполнение наибольшего по диаметру секционированного участка тепловой сети (0,7 м). Для тепловой сети Кировской ТЭЦ-3 G_m равен 200 м³/ч.

$V_{тс}$ – объем воды в системах теплоснабжения. Для системы теплоснабжения от Кировской ТЭЦ-3 $V_{тс}$ равен 19 731,6 м³.

Следовательно, в период после 2024 г., когда все потребители тепловой энергии от Кировской ТЭЦ-3 будут переведены на закрытую схему ГВС производительность водоподготовительных установок ТЭЦ может быть снижена до величины:

$$G_3 = 0,0075 V_{тс} + G_m = 0,0075 * 19\,731,6 + 200 = 137,0 + 200,0 = 348\text{ м}^3/\text{ч}.$$

Таким образом производительность ВПУ Кировской ТЭЦ-3 в период с 2025 г. может быть принята 400 м³/ч.

Соотношение перспективной подпитки тепловой сети и расчетной производительности ВПУ Кировской ТЭЦ-3 на период 2018 – 2033 гг. показано на графике рис. 2.5.3.



Рис. 2.5.3. Перспективная подпитка тепловой сети и расчетная производительность ВПУ Кировской ТЭЦ-3 для подпитки тепловой сети на период 2018 – 2033 гг.

Анализ данных, приведенных на графике рис. 2.5.3 показывает, что перспективная подпитка тепловой сети к 2033 г. в целом, с учетом перевода на закрытую схему ГВС, снизится в 6,5 раз (с 349,4 м³/ч в 2018 г. до 54,1 м³/ч к 2033 г.).

Снижение обусловлено переводом потребителей с открытой схемы горячего водоснабжения на закрытую, а также устранением сверхнормативных утечек теплоносителя.

На графике рис. 2.5.4 приведены значения перспективной аварийной подпитки тепловой сети Кировской ТЭЦ-3 в период 2018 – 2033 гг.

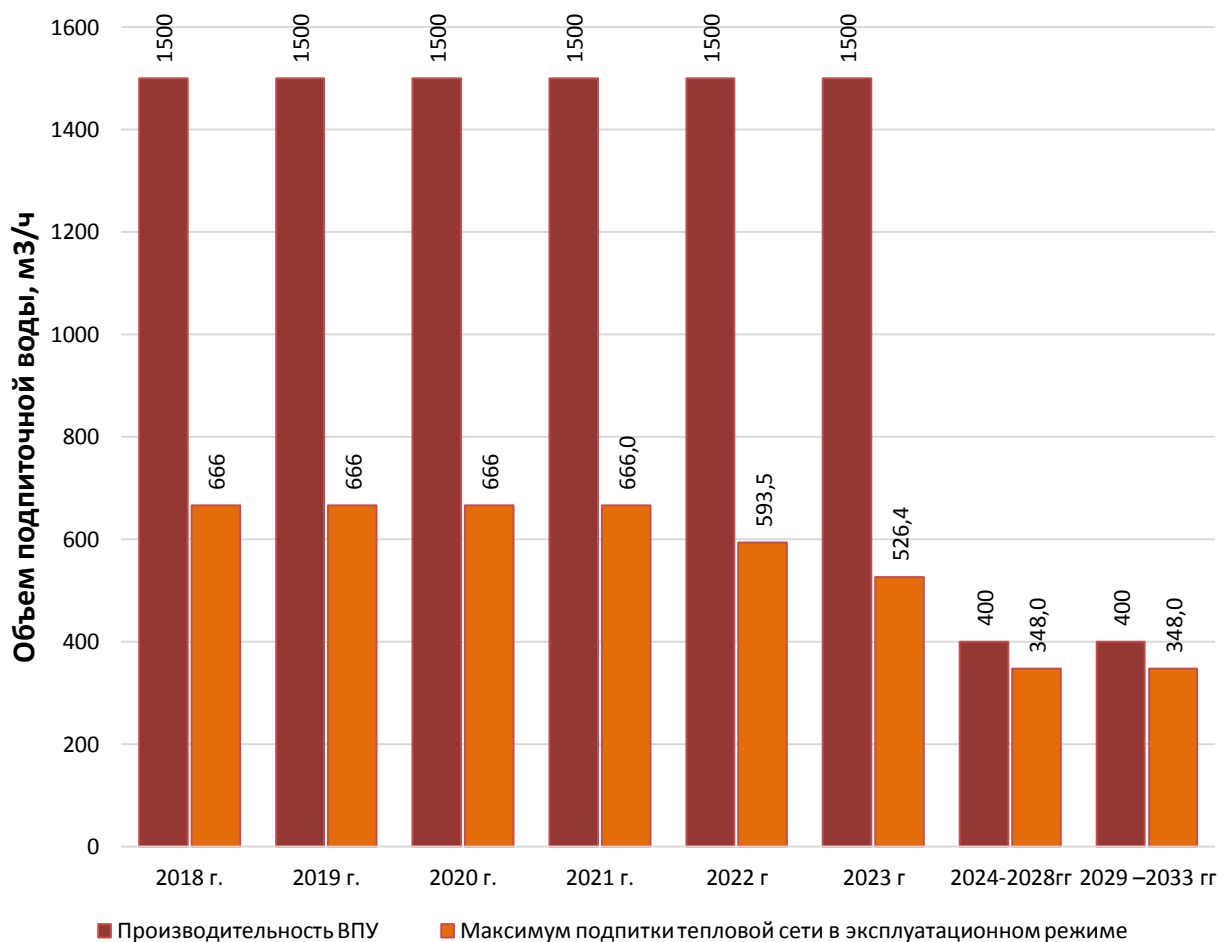
Анализ данных, приведенных на графике рис. 2.5.4 показывает, что увеличение часового расхода аварийной подпитки тепловой сети, принятого в размере 2 % от общего перспективного объема тепловых сетей г. Кирово – Чепецка, составит 10,3 м³/ч (с 384,3 м³/ч в 2017 г. до 394,6 м³/ч к 2033 г.).



Рис. 2.5.4 Перспективная аварийная подпитка теплосети Кировской ТЭЦ-3 на период 2018 – 2033 гг.

Перевод абонентов тепловой сети г. Кирово-Чепецка с открытой схемы горячего водоснабжения на закрытую позволяет исключить расход сетевой воды для открытой схемы ГВС, который в 2017 г. составлял в среднем 279,4 м³/ч.

Поэтому в Схеме теплоснабжения г. Кирово-Чепецка предложено снизить производительность водоподготовительных установок для подпитки тепловой сети Кировской ТЭЦ-3 с 1500 м³/ч до 400 м³/ч.

При анализе доли резерва производительности ВПУ Кировской ТЭЦ-3 было принято, что к 2024 г. производительность водоподготовительных установок для подпитки тепловой сети будет снижена до 400 м³/ч.

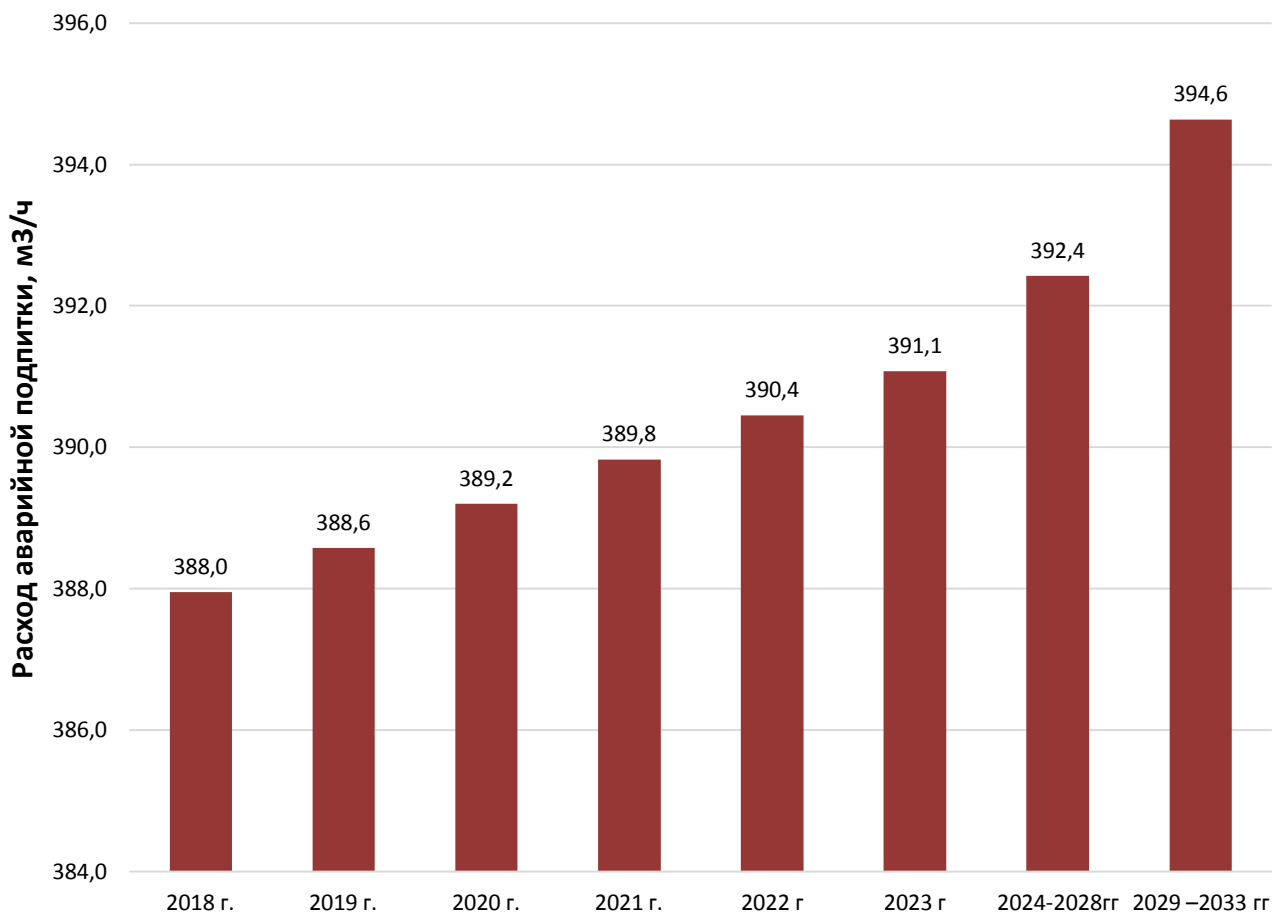
К 2033 году доля резерва производительности ВПУ Кировской ТЭЦ-3, в связи с отсутствием необходимости в существующем объеме, будет снижена до 13 %.

Изменение величины резерва производительности ВПУ Кировской ТЭЦ-3 для подпитки тепловой сети на период 2018 – 2033 гг. приведено на графике рис. 2.2.5.



Рис. 2.5.5 Резервы производительности ВПУ Кировской ТЭС-3 на период 2018 – 2033 гг.

2.6. Баланс производительности ВПУ и подпитки тепловых сетей котельной микрорайона Каринторф

2.6.1. Краткое описание ВПУ котельной микрорайона Каринторф

Приготовление воды для подпитки тепловой сети на котельной БМК-80 осуществляется в автоматизированной блочной водоподготовительной установке. Подготовка воды производится последовательно в фильтрах STRUCTURAL C-1665-A3, в которых осуществляется обезжелезивание, и в Na-катионитовых фильтрах. Обезжелезивание воды происходит в процессе прохождения воды через фильтры с кварцевым песком. Na-катионирование воды происходит в двух параллельно включенных, поочередно работающих прямоточных фильтрах. Na-катионитовые фильтры загружены сильнокислотным катионитом.

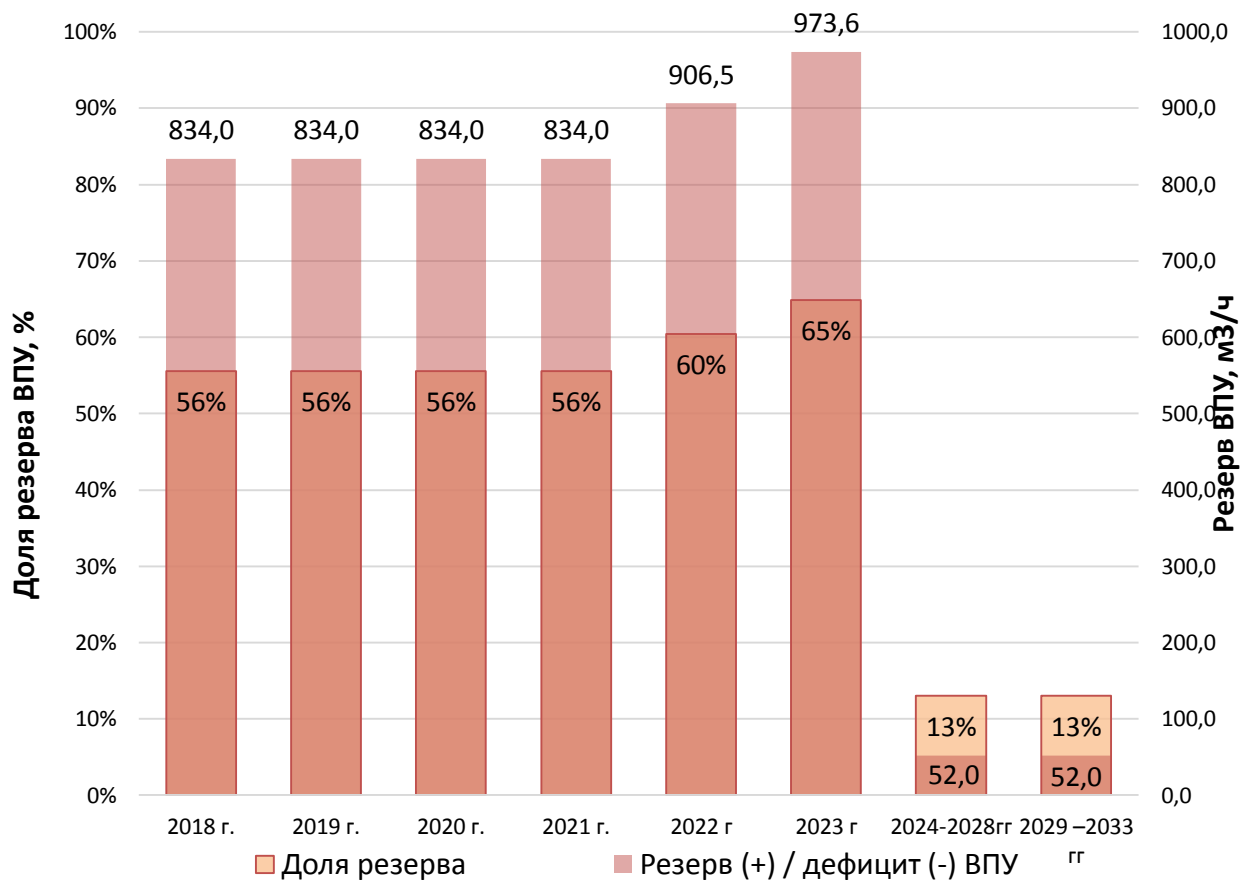
Водоподготовительная установка котельной включает в себя:

Фильтр 1-й ступени STRUCTURAL C-1665-A3 обезжелезивание – 2шт.

Фильтр 2-й ступени STRUCTURAL C-1665-A3 Na катионирование – 2 шт.

Аккумуляторный бак подпиточный – 1 шт.

Насосы исходной воды WILO MHI 404-1/E производительностью 8 м³/ч – 2 шт.

Подпиточные насосы WILO MHI 204-1/E производительностью 5 м³/ч – 2 шт.

Поскольку котельная БМК-80 имеет резервы производительности ВПУ, то существует возможность расширения технологической зоны действия котельной микрорайона Каринторф. Схема водоподготовительной установки котельной микрорайона Каринторф приведена на рис. 2.6.1. Наименование, тип и марка оборудования водоподготовительной установки приведено в табл.2.6.1.

Таблица 2.6.1

№ п/п	Наименование оборудования	Марка оборудования	Кол-во, шт	Основные параметры
1	Насосы исходной воды водопровода	WILO MHI 404-1/E	2	Q = 8 м ³ /ч
2	Фильтр механический	ФМФ-250	1	Q = 8 м ³ /ч
3	Фильтр 1-й ступени для обезжелезивание исходной воды.	STRUCTURAL C-1665-A3	2	Q = 3 м ³ /ч
4	Фильтр 2-й ступени: Na катионирование исходной воды.	STRUCTURAL C-1665-A3	2	Q = 3 м ³ /ч
5	Бак расширительный мембранный	-	1	V = 200м ³
6	Бак подпиточный	-	1	V = 100 м ³
7	Подпиточные насосы	WILO MHI 204-1/E	2	Q = 5 м ³ /ч
8	Насосы исходной воды	WILO MHI 404-1/E	2	Q = 8 м ³ /ч

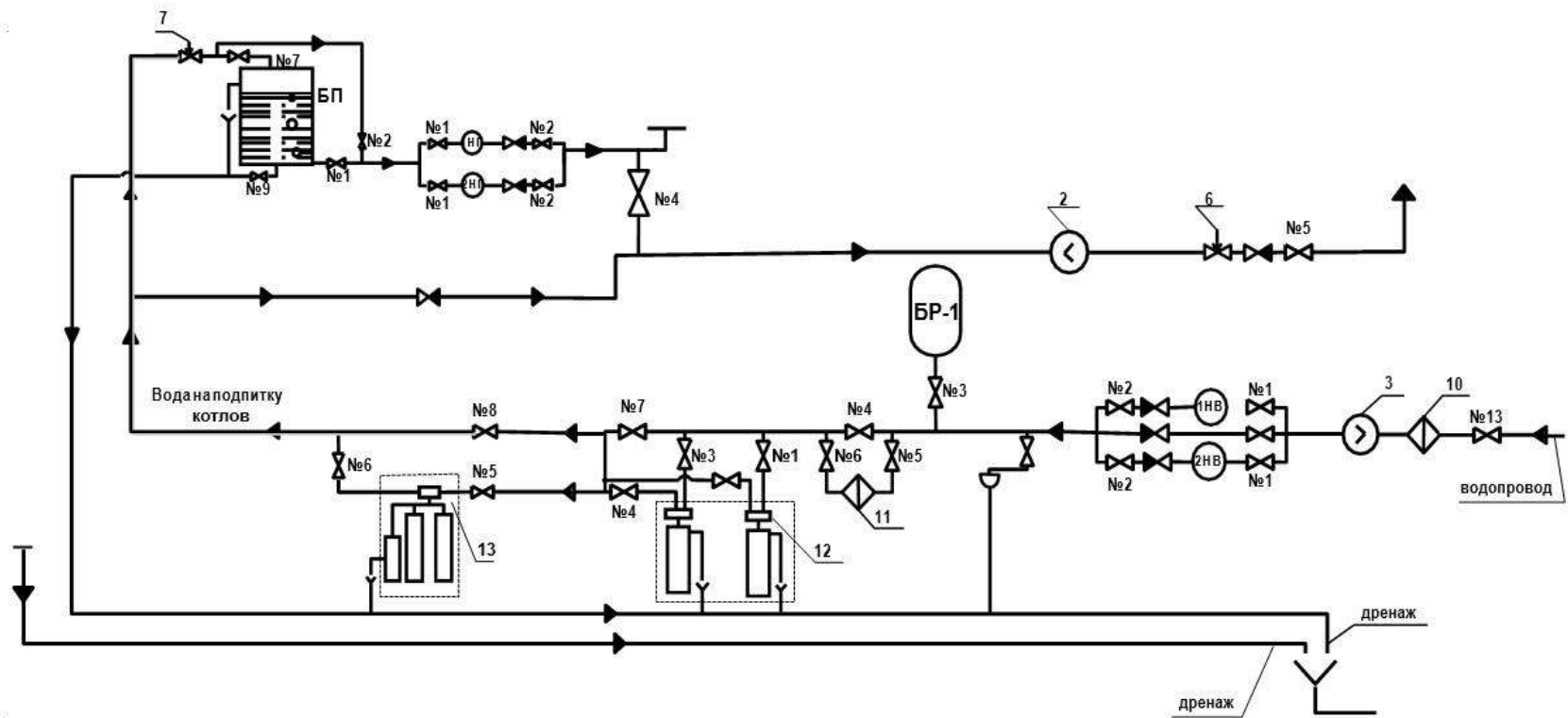

Условные обозначения:

БП – бак подпиточный

1 – электромагнитный преобразователь расхода Ду 130

2 – электромагнитный преобразователь расхода Ду 23

3 – счетчик холодной воды ВСХ-32

4 – счетчик холодной воды ВСХ-20

5 – электромагнитный клапан (Ду 23)

6 – электромагнитный клапан (Ду 32)

7 – электромагнитный клапан (Ду 40)

8 – вентиль 3-х ходовой

9 – фильтр ФМФ-250

10 – фильтр самоочищающийся

11 – фильтр

12 – установка обезжелезивания воды

13 – система умягчения воды

Рис. 2.6.1. Схема водоподготовительной установки котельной микрорайона Каринторф

2.6.2. Баланс производительности ВПУ и подпитки тепловых сетей котельной микрорайона Каринторфф

Данные о номинальной и располагаемой производительности водоподготовительной установки подпитки тепловой сети от котельной микрорайона Каринторфф, а также о величине резерва производительности ВПУ приведен в табл.2.6.2.

Таблица 2.6.2

Наименование показателя	Единица измерения	Отчётный год			
		2014	2015	2016	2017
Производительность ВПУ	м ³ /ч	10	10	10	10
Среднегодовая подпитка тепловой сети, в т.ч.:	м ³ /ч	5,079	5,079	5,079	5,079
- нормативные утечки теплоносителя	м ³ /ч	0,875	0,875	0,875	0,875
- сверхнормативные утечки теплоносителя	м ³ /ч	4,204	4,204	4,204	4,204
- открытый ГВС	м ³ /ч	-	-	-	-
Максимум подпитки тепловой сети в эксплуатационном режиме	м ³ /ч	6,0	6,0	6,0	6,0
Максимальная аварийная подпитки тепловой сети	м ³ /ч	8,5	8,5	8,5	8,5
Резерв (+) / дефицит (-) ВПУ	м ³ /ч	4,0	4,0	4,0	4,0
Доля резерва	%	40%	40%	40%	40%

На рис 2.6.2. приведены производительность водоподготовительной установки, величина общей подпитки тепловой сети, резерва/дефицита производительности ВПУ на котельной БМК-80 микрорайона Каринторфф за период 2014-2017 гг.



Рис. 2.6.2. Балансы производительности водоподготовительной установки, общей подпитки тепловой сети, резерва/дефицита котельной БМК-8.0 на период 2014-2017 гг.

2.6.3. Перспективный баланс производительности ВПУ и подпитки тепловых сетей котельной микрорайона Каринторф на период 2018 – 2033 гг.

Перспективный баланс производительности ВПУ и подпитки тепловых сетей котельной микрорайона Каринторф на период 2018 – 2033 гг. может изменяться в связи с предлагаемым монтажом теплообменного оборудования для обеспечения горячего водоснабжения потребителей микрорайона Каринторф.

Перспективный прирост тепловой нагрузки и расхода теплоносителя на ГВС для котельной микрорайона Каринторф по годам расчетного периода 2018 – 2033 гг. приведен в табл. 2.6.3.

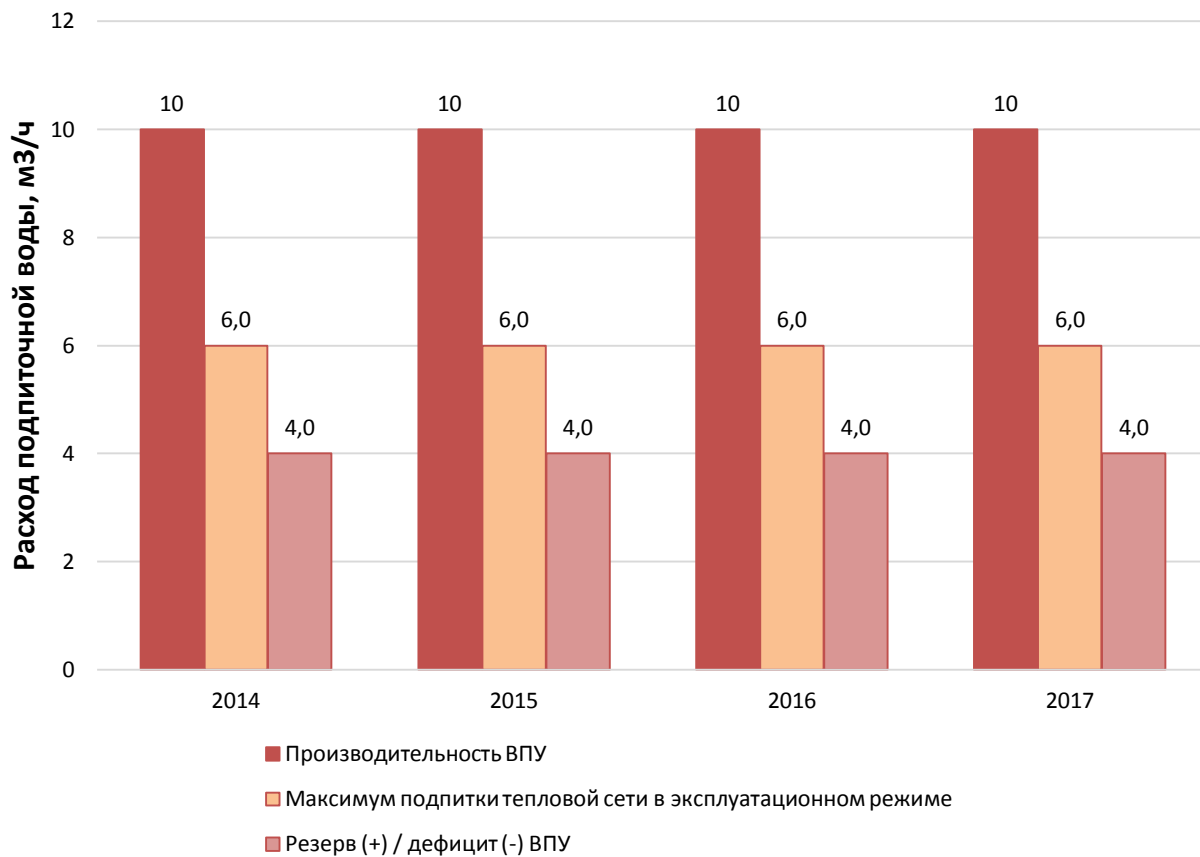
Таблица 2.6.3.

№ п/п	Наименование показателя	Ед. изм.	Рассматриваемый период, год							
			2018г.	2019г.	2020г.	2021г.	2022г.	2023г.	2024 – 2028 гг.	2029 – 2033 гг.
1	Тепловая нагрузка ГВС потребителей	Гкал/ч	0	0,136	0,178	0,22	0,262	0,304	0,447	0,61
2	Среднедельный часовой расход теплоносителя для обеспечения ГВС	м ³ /ч	0	6,1	8,0	9,9	11,8	13,7	20,1	27,5
3	Снижение нагрузки на отопление, вентиляцию и ГВС в связи со сносом зданий	Гкал/ч	0	-0,067	-0,067	-0,067	-0,067	-0,067	-0,067	-0,259
4	Снижение расхода сетевой воды на отопление, вентиляцию и ГВС в связи со сносом зданий	м ³ /ч	0	-3,5	-3,5	-3,5	-3,5	-3,5	-3,5	-13,4
5	Изменение расхода сетевой воды	м ³ /ч	0	2,6	4,5	6,4	8,3	10,2	16,6	14,1
6	Расход теплоносителя для обеспечения нагрузки на отопление, вентиляцию и ГВС	м ³ /ч	210,3	212,9	214,8	216,7	218,6	220,5	226,9	224,4
7	Тепловая нагрузка потребителей на отопление, вентиляцию и ГВС	Гкал/ч	4,04	4,069	4,111	4,153	4,195	4,237	4,38	4,351

Таким образом, перспективный прирост расхода теплоносителя для котельной микрорайона Каринторф за период 2018 – 2033 гг. составит 14,1 м³/ч.

На графике рис. 2.6.3 показан перспективный прирост расхода теплоносителя для котельной микрорайона Каринторф за период 2018 – 2033 гг.

На графике рис. 2.6.4 показан перспективный расход теплоносителя для обеспечения нагрузки на отопление, вентиляцию и ГВС для котельной микрорайона Каринторф за период 2018 – 2033 гг.



Рис. 2.6.3. Перспективный прирост расхода теплоносителя котельной мкр Каринторф за период 2018-2033 гг.



Рис. 2.6.4. Перспективный расход теплоносителя для обеспечения нагрузки на отопление, вентиляцию и ГВС котельной микрорайона Каринторф за период 2018 – 2033 гг.

Анализ данных, приведенных на графике рис. 2.6.4 показывает, что за период 2018 – 2033 гг. происходит рост расхода теплоносителя в системе теплоснабжения микрорайона Каринторф с 210,3 до 224,4 м³/ч.

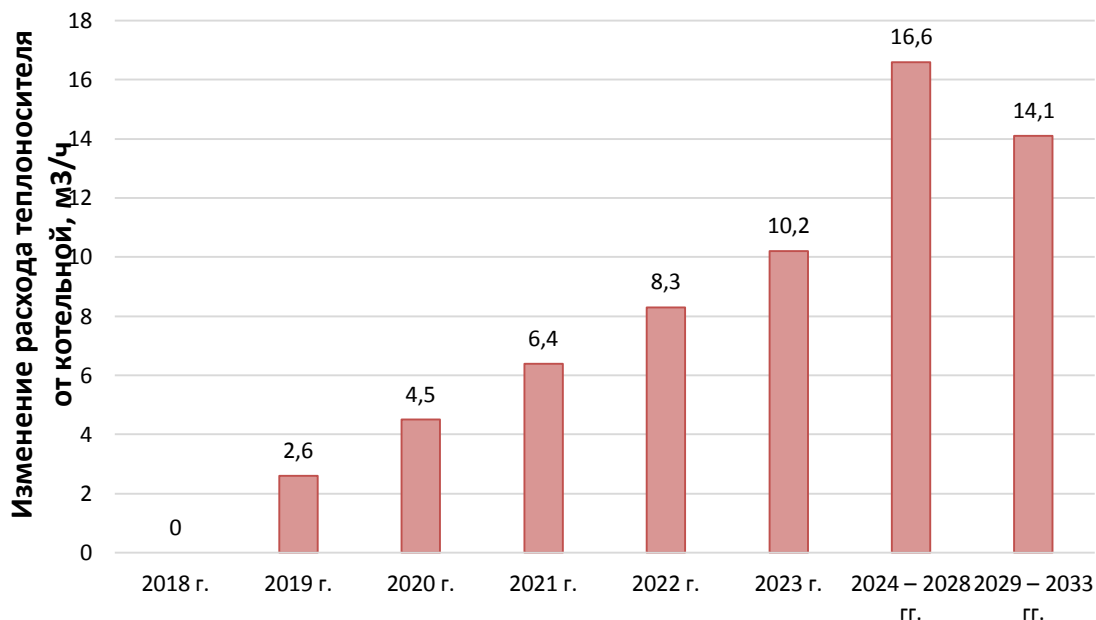
Анализ гидравлического режима показывает, что тепловые сети от котельной БМК-80 способны обеспечить передачу увеличенного на 13% расхода теплоносителя.

Соотношение перспективной подпитки тепловой сети и расчетной производительности ВПУ котельной микрорайона Каринторф на период 2018 – 2033 гг. показано в табл. 2.6.4.

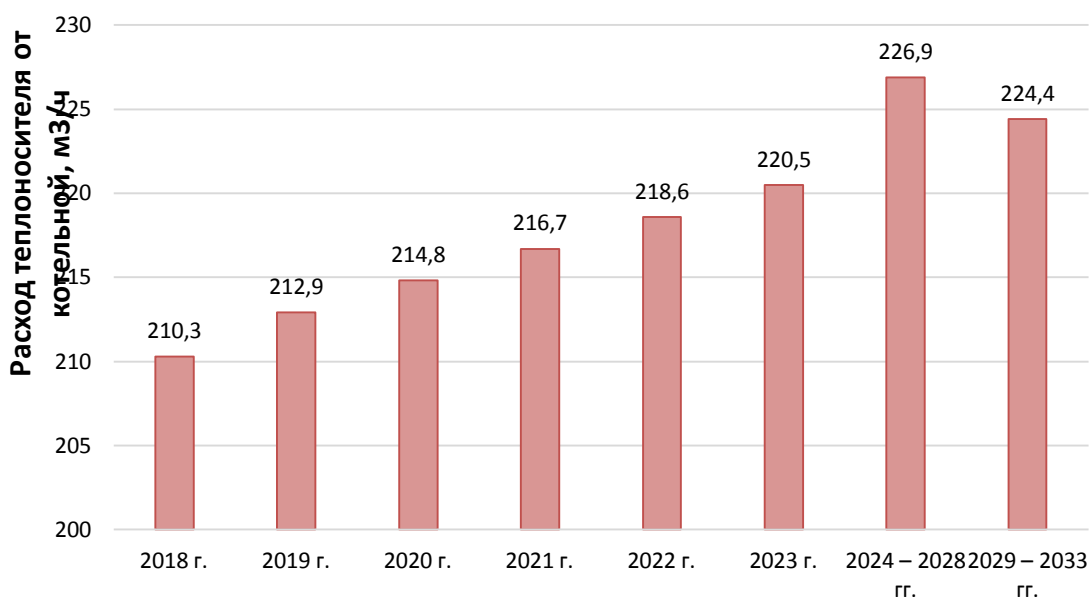
В табл. 2.6.4 приведены также величины нормативной и сверхнормативной утечек теплоносителя, максимальной аварийной подпитки тепловой сети и резерв производительности ВПУ котельной микрорайона Каринторф в период 2018 – 2033 гг.

Таблица 2.6.4

Наименование показателя	Отчётный год								
	Ед. изм.	2018 г.	2019 г.	2020 г.	2021 г.	2022 г.	2023 г.	2024-2028гг	2029-2033 гг
Производительность ВПУ	м ³ /ч	10	10	10	10	10	10	10	10
Среднегодовая подпитка тепловой сети, в т.ч.:	м ³ /ч	5,079	5,079	5,079	5,079	5,079	5,079	5,079	5,079
- нормативная подпитка теплоносителя	м ³ /ч	0,875	0,875	0,884	0,894	0,907	0,922	0,944	0,957
-сверхнормативная подпитка теплоносителя	м ³ /ч	4,204	4,204	4,195	4,185	4,172	4,157	4,135	4,122
- открытый ГВС	м ³ /ч	-	-	-	-	-	-	-	-
Максимум подпитки тепловой сети в эксплуатационном режиме	м ³ /ч	6,0	6,0	6,0	6,0	6,0	6,0	6,0	6,0
Максимальная аварийная подпитка тепловой сети	м ³ /ч	8,5	8,5	8,5	8,5	8,5	8,5	8,5	8,5
Резерв (+) / дефицит (-) ВПУ	м ³ /ч	4,0	4,0	4,0	4,0	4,0	4,0	4,0	4,0
Доля резерва	%	40%	40%	40%	40%	40%	40%	40%	40%

Изменение расхода нормативной подпитки связано с ростом объема внутридомовых сетей, связанного с монтажом систем горячего водоснабжения, а также со снижением объема наружных сетей ввиду отключения абонентов (сноса зданий). Величины среднегодовой подпитки, максимальной подпитки в эксплуатационном и аварийном режимах приняты на основе фактических данных предшествующих лет.

Соотношение перспективной подпитки тепловой сети и расчетной производительности ВПУ котельной микрорайона Каринторф на период 2018 – 2033 гг. показано на графике рис. 2.6.5.



Рис. 2.6.5. Перспективная подпитка тепловой сети и расчетная производительность ВПУ Кировской ТЭЦ-3 для подпитки тепловой сети на период 2018 – 2033 гг.

Раздел 3. Выводы

Проведенный анализ работы ВПУ Кировской ТЭЦ-3 позволяет сделать следующие выводы:

1. Объем тепловых сетей г. Кирово-Чепецк от Кировской ТЭЦ-3 к 2033 г. увеличится на 2,7 % с 19 214,5 м³ в 2017 г. до 19 731,9 м³ в 2033 г.

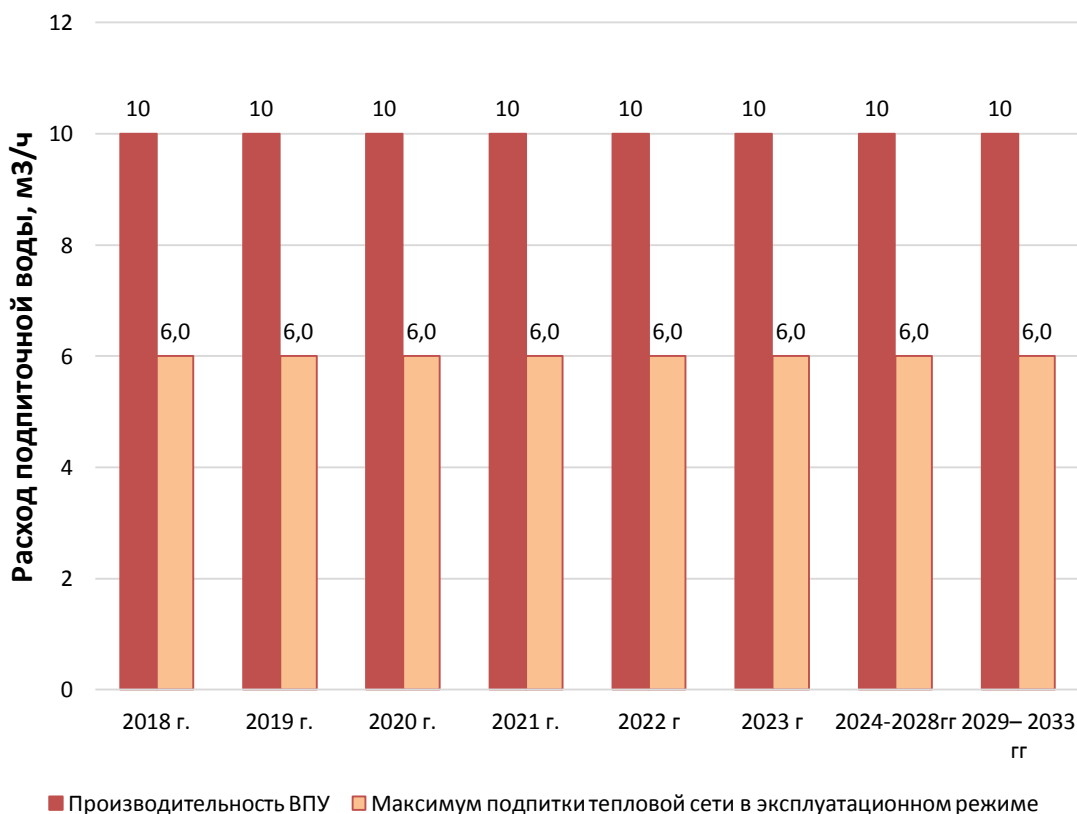
2. Нормативные потери сетевой воды в тепловых сетях г. Кирово-Чепецк от Кировской ТЭЦ-3 к 2033 г. увеличатся на 2,7 % с 443 573,3 м³ в 2017 г. до 455 505,0 м³ в 2033 г.

3. Перспективная подпитка тепловой сети г. Кирово-Чепецк от Кировской ТЭЦ-3 к 2033 г. в целом, с учетом перевода на закрытую схему ГВС, снизится в 6,5 раз с 349,4 м³/ч в 2017 г. до 54,1 м³/ч к 2033 г.

Таким образом, существующая производительность ВПУ имеет достаточный резерв для увеличения производства воды для подпитки тепловой сети на перспективный период 2018 – 2033 гг.

Проведенный анализ работы ВПУ котельной микрорайона Каринторф позволяет сделать следующие выводы:

4. Среднемесячная часовая подпитка тепловой сети 3,8 – 5,4 м³/ч.

5. За период 2018 – 2033 гг. возможен рост расхода теплоносителя в системе теплоснабжения микрорайона Каринторф с 210,3 до 224,4 м³/ч.

Рост расхода теплоносителя вызван предложениями организации системы горячего водоснабжения для потребителей микрорайона.

Анализ гидравлического режима показывает, что тепловые сети от котельной БМК-80 способны обеспечить передачу увеличенного на 13% расхода теплоносителя.

Список использованных источников

1. Федеральный закон от 27.07.2010 г. № 190-ФЗ «О теплоснабжении».
2. Федеральный Закон Российской Федерации от 23.11.2009 года № 261-ФЗ «Об энергосбережении и повышении энергетической эффективности и о внесении изменений в отдельные законодательные акты Российской Федерации».
3. Постановление Правительства Российской Федерации от 22.02.2012 г. № 154 «О требованиях к схемам теплоснабжения, порядку их разработки и утверждения».
4. Правила технической эксплуатации электрических станций и сетей Российской Федерации. – М.: СПО ОРГРЭС, 2003.
5. Инструкция по организации в Минэнерго России работы по расчёту и обоснованию нормативов удельного расхода топлива на отпущенную электрическую и тепловую энергию от тепловых электрических станций и котельных (утверждена приказом Минэнерго России от 30 декабря 2008 г. № 323).
6. Инструкция по организации и объёму химического контроля вводно-химического режима на ТЭС. СО 153-34.37.303-2003.
7. Инструкция по нормированию выбросов загрязняющих веществ в атмосферу для ТЭС и котельных. СО 34.02.303-98 М., СПО ОРГРЭС, 1998.
8. Методика расчёта задания по степени использования резервов тепловой экономичности оборудования АО энергетики и АО-ТЭС. СО 34.08.560-00, М, СПО ОРГРЭС, 2000.
9. Методика расчёта расхода тепла на технологические нужды водоподготовительных установок: СО 34.37.530-98. – М.: СПО Союзтехэнерго, 1998.
10. Методика экспресс-оценки экономической эффективности энергосберегающих мероприятий на ТЭС. СО 34.09.321-2002 - М., СПО ОРГРЭС, 2003.
11. Методические указания по организации учёта топлива на тепловых электростанциях. СО 34.09.105-96. М. СПО ОРГРЭС, 1997.
12. Методические указания по прогнозированию удельных расходов топлива. СО 153-34.0-09.115-98 – М, СПО ОРГРЭС, 1999.
13. Методические указания по проведению эксплуатационных испытаний котельных установок для оценки качества ремонта. СО 34.26.303-98 М., СПО ОРГРЭС, 2000.
14. Методические указания по составлению отчёта электростанции и акционерного общества энергетики и электрификации о тепловой экономичности оборудования. СО 153-34.08.522-95 М, СПО ОРГРЭС, 1995.
15. Методические указания по эксплуатационному контролю за состоянием сетевых подогревателей. СО 153- 34.40.505 - М.: СПО Союзтехэнерго, 1985.
16. Методические указания по наладке систем технического водоснабжения ТЭС. СО 34.22.401-95 – М, СПО ОРГРЭС, 1998.
17. Правила технической эксплуатации тепловых энергоустановок. МЭ РФ приказ № 115 от 24.03.2003. Согласованы Госгортехнадзором и Госстроем России. М., 2003.

П 1. Альбом характеристик тепловых сетей г. Кирово-Чепецка

П. 1.1. Альбом характеристик магистральных тепловых сетей от Кировской ТЭЦ-3 с диаметрами 300 – 700 мм

Таблица П.1.1

№ п/п	Наименование начала участка	Наименование конца участка	Длина участка, м	Внутренний диаметр подающего трубопровода, м	Внутренний диаметр обратного трубопровода, м	Вид прокладки тепловой сети	Год прокладки	Общий объем трубопроводов, м ³
1	2	3	4	5	6	7	8	9
1	7 павильон 2	3-7 3-8 в 7 Павильон 2	2,38	0,7	0,7	Подземная канальная	1977	1,83
2	ТК 7-01а	ТК 7-02	85,7	0,7	0,7	Подземная канальная	1977	65,97
3	ТК 7-02	ТК 7-03	101,7	0,7	0,7	Подземная канальная	1977	78,29
4	ТК 7-01	ТК 7-01а	163,9	0,7	0,7	Подземная канальная	1977	126,17
5	7 Павильон 1а	Уз.Совхоз Чеп 1	823	0,7	0,7	Надземная	1972	633,55
6	ТЭЦ	7ТК-4	779	0,7	0,7	Надземная	1977	599,67
7	7ТК-7	7ТК-8	157	0,7	0,7	Надземная	1977	120,86
8	7ТК-8	7ТК-9	175,5	0,7	0,7	Подземная канальная	1977	135,10
9	7 Павильон 1	7 Павильон 1а	218,1	0,7	0,7	Надземная	1972	167,89
10	Уз.Совхоз Чеп 1	7НО-25 ПАВ ЛЕПСЕ	331	0,7	0,7	Надземная	1977	254,80
11	7ТК-6	7ТК-7	119,3	0,7	0,7	Подземная канальная	1977	91,84
12	7ТК-5	7ТК-6	162	0,7	0,7	Подземная канальная	1977	124,71
13	7ТК-4	7ТК-5	92,7	0,7	0,7	Подземная канальная	1977	71,36
14	7НО-25 ПАВ ЛЕПСЕ	7 павильон 2	218	0,7	0,7	Надземная	1977	167,82
15	Уз. 7НО-10	3-1 3-2 в 7 Павильон 1	1068	0,7	0,7	Надземная	1977	822,15
16	3-7 3-8 в 7 Павильон 2	ТК 7-01	11,7	0,7	0,7	Подземная канальная	1977	9,01
17	3-1 3-2 в 7 Павильон 1	7 Павильон 1	2,64	0,7	0,7	Надземная	1977	2,03
18	7ТК-9	Уз. 7НО-10	147	0,7	0,7	Надземная	1977	113,16
19	7ТК-9	7ТК-9	6,5	0,7	0,7	Подземная канальная	1977	5,00
20	П-1 П-2 в Павильон Узловая	Павильон Узловая ТК-1	2,65	0,6	0,6	Подземная канальная	1961	1,56
21	ТК 6-07	ТК 6-08	96	0,6	0,6	Подземная канальная	1961	56,49
22	Уз. 6ПАВ1-2	ТК 6-07	100	0,6	0,6	Подземная канальная	1961	58,84
23	ТК 6-09	ТК 6-10	147,8	0,6	0,6	Подземная канальная	1989	86,97
24	ТК 6-10	ТК 6-11	124,8	0,6	0,6	Подземная канальная	1989	73,43
25	ТК 6-11	ТК 6-12	87	0,6	0,6	Подземная канальная	1989	51,19
26	ТК 6-12	ТК 6-13	6	0,6	0,6	Подземная канальная	1989	3,53
27	ТК 6-13	ТК 6-14	74	0,6	0,6	Подземная канальная	1989	43,54
28	ТК 6-14	ТК 6-15	97	0,6	0,6	Подземная канальная	1989	57,07
29	ТК 6-15	ТК 6-16	179	0,6	0,6	Подземная канальная	1989	105,32
30	ТК 6-16	ТК 6-17	94	0,6	0,6	Подземная канальная	1989	55,31
31	ТК 6-17	Уз. 4-10-2	48	0,6	0,6	Подземная канальная	1989	28,24
32	6 Павильон 1	2-39 2-40 в 6 Павильон 1	1,46	0,6	0,6	Подземная канальная	1989	0,86
33	Уз. 4-10-2	ТК 4-10	2,55	0,6	0,6	Подземная канальная	1989	1,50
34	ТК 4-10	2-11 2-12 в ТК 4-10	0,49	0,6	0,6	Подземная канальная	1989	0,29
35	ТК 6-06	перемычка 6Пав1 от 6-06	4,3	0,6	0,6	Подземная канальная	1961	2,53
36	ТК 6-05а	ТК 6-06	57	0,6	0,6	Подземная канальная	1961	33,54
37	ТК 6-05	ТК 6-05а	143	0,6	0,6	Подземная канальная	1961	84,14
38	ТК 6-04	ТК 6-04 - подпорн.стенка	13,5	0,6	0,6	Подземная канальная	1961	7,94

1	2	3	4	5	6	7	8	9
39	ТК 6-03	ТК 6-04	90,5	0,6	0,6	Подземная канальная	1961	53,25
40	ТК 6-01	ТК-2М	7	0,6	0,6	Надземная	1961	4,12
41	ТЭЦ	Уз. 6НО-7	408	0,6	0,6	Надземная	1961	240,07
42	ТК 7-03	ТК 7-04	94	0,6	0,6	Подземная канальная	1977	55,31
43	ТК 7-04	ТК 7-05	98	0,6	0,6	Подземная канальная	1977	57,66
44	Уз. на Модуль	Уз. 6НО-28	231	0,6	0,6	Надземная	1961	135,92
45	Уз. 6НО-28	Уз. на Модуль	25	0,6	0,6	Надземная	1961	14,71
46	Уз. 6НО-23	ТК 6-03	188,8	0,6	0,6	Надземная	1961	111,09
47	Уз. 6НО-10	Уз. 6НО-13	255,6	0,6	0,6	Надземная	1961	150,40
48	ТК 7-07	З/арм в ТК 7-07	1,19	0,6	0,6	Подземная канальная	1978	0,70
49	ТК 10-1	ТК 10-2	120	0,6	0,6	Подземная канальная	1978	70,61
50	ТК 10-2	ТК 10-3	118	0,6	0,6	Подземная канальная	1978	69,43
51	ТК 10-3	ТК 10-4	183	0,6	0,6	Подземная канальная	1978	107,68
52	ТК 10-4	ТК 10-5	112	0,6	0,6	Подземная канальная	1978	65,90
53	ТК 10-5	ТК 10-6	114	0,6	0,6	Подземная канальная	1989	67,08
54	ТК 10-6	ТК 10-7	100	0,6	0,6	Подземная канальная	1989	58,84
55	ТК 10-7	ТК 10-8	110	0,6	0,6	Подземная канальная	1989	64,72
56	ТК 7-06а	ТК 7-07	152	0,6	0,6	Подземная канальная	1977	89,44
57	ТК 7-06	ТК 7-06а	115	0,6	0,6	Подземная канальная	1977	67,67
58	ТК 7-07	ТК 7-08	182	0,6	0,6	Подземная канальная	1978	107,09
59	ТК 7-08	ТК 7-09	156	0,6	0,6	Подземная канальная	1978	91,79
60	ТК 7-09	7 Павильон 3	251	0,6	0,6	Подземная канальная	1980	147,69
61	ТК 7-05	ТК 7-06	127,9	0,6	0,6	Подземная канальная	1977	75,26
62	Уз. 6НО-13	Уз. 6НО-14	98	0,6	0,6	Надземная	1961	57,66
63	Уз. 6НО-7	Уз. 6НО-10	250,4	0,6	0,6	Надземная	1961	147,34
64	ТК 10-8	ТК 10-10	176	0,6	0,6	Подземная канальная	1989	103,56
65	ТК 10-10	ТК 10-11	304,5	0,6	0,6	Подземная канальная	1992	179,17
66	ТК 10-11	ТК 10-12	166,5	0,6	0,6	Подземная канальная	1992	97,97
67	ТК 10-12	перемычка 10-13	89	0,6	0,6	Подземная канальная	1992	52,37
68	ТК 6-08	П-1 П-2 в Павильон Узловая	34,4	0,6	0,6	Подземная канальная	1961	20,24
69	З/арм в ТК 7-07	Перемычка 7-07	0,76	0,6	0,6	Подземная канальная	1978	0,45
70	перемычка 10-13	ТК 10-13	1,4	0,6	0,6	Подземная канальная	1992	0,82
71	6 Павильон 1	П-41 П-42 в 6 Павильон 1	1,46	0,6	0,6	Подземная канальная	1961	0,86
72	2-39 2-40 в 6 Павильон 1	Уз. 6ПАВ-1-1	1	0,6	0,6	Подземная канальная	1989	0,59
73	перемычка 6Пав1 от 6-06	6 Павильон 1	5	0,6	0,6	Подземная канальная	1961	2,94
74	перемычка 6Пав1 к 6-07	ТК 6-09	185,2	0,6	0,6	Подземная канальная	1989	108,97
75	Уз. 6ПАВ-1-1	перемычка 6Пав1 к 6-07	0,8	0,6	0,6	Подземная канальная	1989	0,47
76	П-41 П-42 в 6 Павильон 1	Уз. 6ПАВ1-2	1	0,6	0,6	Подземная канальная	1961	0,59
77	Уз. 6НО-14	ТК 6-01	2	0,6	0,6	Подземная канальная	1961	1,18
78	ТК 6-02	Уз. от ТК 6-02 перех.	7	0,6	0,6	Надземная	1961	4,12
79	Перемычка 7-07	ТК 10-1	43	0,6	0,6	Подземная канальная	1978	25,30
80	ТК-2М	ТК 2М'	35,94	0,6	0,6	Подземная канальная	1961	21,15
81	ТК 2М'	ТК 6-02	203	0,6	0,6	Надземная	1961	119,45
82	Уз. от ТК 6-02 перех.	Уз. от ТК 6-02 перех.	22,8	0,6	0,6	Подземная канальная	1961	13,42
83	Уз. от ТК 6-02 перех.	Уз. 6НО-23	346,4	0,6	0,6	Надземная	1961	203,82
84	ТК 6-03	ТК 6-03	21,5	0,6	0,6	Подземная канальная	1961	12,65

1	2	3	4	5	6	7	8	9
85	ТК 6-04 - подпорн.стенк а	Уз. 6НО-28	183	0,6	0,6	Надземная	1961	107,68
86	Уз. 6НО-28	ТК 6-05	30	0,6	0,6	Подземная канальная	1961	17,65
87	ТК 5-03	перемычка 5- 04	230	0,515	0,515	Подземная канальная	1981	93,61
88	III-23 III-24 ТК 5-04	ТК 5-05	67	0,515	0,515	Подземная канальная	1981	27,27
89	Уз. НПС-2-5	ТК 5-05а	50,83	0,515	0,515	Подземная канальная	1989	20,69
90	IIHO-17 Павильон	IIHO-24	718,17	0,5	0,5	Надземная	1976	292,30
91	Уз. САХ	сужение 3-11	79,54	0,5	0,5	Надземная	1953	32,37
92	ТК 3-07	Уз. 3-07-2	0,59	0,5	0,5	Подземная канальная	1953	0,24
93	Уз. ТК 3-08а	3-09 смена диаметра	92	0,5	0,5	Надземная	1955	37,44
94	ТК 3-10	Уз. Техдом	7,3	0,5	0,5	Подземная канальная	1953	2,97
95	ТК 4-11	ТК 4-12	80	0,5	0,5	Подземная канальная	1960	32,56
96	III-41 III-42 ТК 5-12	ТК 5-12	0,63	0,5	0,5	Подземная канальная	1989	0,26
97	ТК 5-10	ТК 5-11	161,6	0,5	0,5	Подземная канальная	1989	65,77
98	Уз. 4-10-1	ТК 4-11	44	0,5	0,5	Подземная канальная	1960	17,91
99	ТК 5-09	ТК 5-10	169	0,5	0,5	Подземная канальная	1989	68,78
100	2-11 2-12 в ТК 4-10	Уз. 4-10-1	1,93	0,5	0,5	Подземная канальная	1960	0,79
101	ТК 5-08	ТК 5-09	186	0,5	0,5	Подземная канальная	1989	75,70
102	ТК 4-12	ТК 4-13	163	0,5	0,5	Подземная канальная	1960	66,34
103	ТК 4-13	ТК 4-14	162	0,5	0,5	Подземная канальная	1960	65,93
104	ТК 5-04	III-23 III-24 ТК 5-04	0,72	0,5	0,5	Подземная канальная	1981	0,29
105	ТК 5-05	Уз. НПС-2-1	15,51	0,5	0,5	Подземная канальная	1981	6,31
106	Уз. НПС-2-1	Уз. НПС-2-2	1,63	0,5	0,5	Подземная канальная	1989	0,66
107	ТК 5-02А	ТК 5-03	334	0,5	0,5	Подземная канальная	1981	135,94
108	ТК 5-02	ТК 5-02А	196	0,5	0,5	Подземная канальная	1981	79,77
109	7 павильон 2	3-9 3-10 в 7 Павильон 2	3,96	0,5	0,5	Подземная канальная	1981	1,61
110	ТК 5-06	ТК 5-07	181	0,5	0,5	Подземная канальная	1989	73,67
111	ТК 5-07	ТК 5-08	93	0,5	0,5	Подземная канальная	1989	37,85
112	7 Павильон 3	3-19 3-20 в 7 Павильон 3	2,3	0,5	0,5	Подземная канальная	1980	0,94
113	ТК 7-10	7 Павильон 4	865	0,5	0,5	Надземная	1980	352,06
114	7 Павильон 4	3-19а 3-20а в 7 Павильон 4	2,2	0,5	0,5	Надземная	1980	0,90
115	ТК 7-11	ТК 7-12	17	0,5	0,5	Подземная канальная	1980	6,92
116	ТК 7-12	3/арм в ТК 7- 12	0,74	0,5	0,5	Подземная канальная	1980	0,30
117	Уз. Г/К№ И-9	Уз.Тепл. хоз- во	1044,76	0,5	0,5	Надземная	1980	425,22
118	ТЭЦ	IIHO-7	243	0,5	0,325	Надземная	1976	67,20
119	Уз. ИЧП Лес	ТК 7-11	246	0,5	0,5	Надземная	1980	100,12
120	Уз.Тепл. хоз- во	Тепличный комбинат	300,59	0,5	0,5	Подземная канальная	1980	122,34
121	Уз. Г/К№ И-13	Уз. Г/К№ И-9	13,4	0,5	0,5	Надземная	1980	5,45
122	Уз. Г/К№ И-12	Уз. Г/К№ И-13	202,91	0,5	0,5	Надземная	1980	82,58
123	Уз.Совхоз Чеп 2	3/арм отУз.Совхоз Чеп2	2,97	0,5	0,5	Надземная	1980	1,21
124	Уз. 3-07-1	перемычка 3- 07а	62,94	0,5	0,5	Надземная	1995	25,62
125	Уз. 3-07-2	Уз. 3-07-1	0,78	0,5	0,5	Подземная канальная	1953	0,32
126	Уз. Техдом	Уз. САХ	120,8	0,5	0,5	Надземная	1953	49,17
127	перемычка 3- 07а	I-3 I-4	0,62	0,5	0,5	Надземная	1953	0,25
128	I-3 I-4	Уз. ТК 3-08а	48	0,5	0,5	Надземная	1995	19,54
129	перемычка 5- 04	ТК 5-04	1,51	0,5	0,5	Подземная канальная	1981	0,61

1	2	3	4	5	6	7	8	9
130	ТК 5-11	перемычка в сторону ТК 5-11	160,18	0,5	0,5	Подземная канальная	1989	65,19
131	перемычка в сторону ТК 5-11	Ш-41 Ш-42 ТК 5-12	0,79	0,5	0,5	Подземная канальная	1989	0,32
132	3-19 3-20 в 7 Павильон 3	ТК 7-10	299	0,5	0,5	Подземная канальная	1980	121,69
133	ТК 5-05а	ТК 5-06	226,6	0,5	0,5	Подземная канальная	1989	92,23
134	3-9 3-10 в 7 Павильон 2	ТК 5-01	58	0,5	0,5	Подземная канальная	1981	23,61
135	3-19а 3-20а в 7 Павильон 4	Уз. ИЧП Лес	1262	0,5	0,5	Надземная	1980	513,63
136	3/арм в ТК 7-12	База ОРСа	56,3	0,5	0,5	Подземная канальная	1980	22,91
137	3/арм от Уз. Совхоз Чен2	Уз. Г/К№ И-12	473,25	0,5	0,5	Надземная	1980	192,61
138	11НО-24	5-3 5-4 к Уз. 11НО-30	549,35	0,5	0,5	Надземная	1976	223,59
139	11НО-7	11НО-8	232,92	0,5	0,5	Надземная	1976	94,80
140	11НО-7	11 НО-9 с/задвигка	136,15	0,5	0,5	Надземная	2010	55,41
141	11НО-7	11НО-8	232,59	0,5	0,5	Надземная	1976	94,66
142	11НО-11	11НО-15	478,2	0,5	0,325	Надземная	1976	132,25
143	5-3 5-4 к Уз. 11НО-30	11НО-30	2,49	0,5	0,5	Надземная	1976	1,01
144	Уз. НПС-2-2	3-23а 3-26 от Уз. НПС -2-2	1,13	0,5	0,5	Подвальная	1989	0,46
145	Уз. НПС-2-3	3-30 от Уз. НПС-2-3	1,51	0,5	0,5	Подвальная	1989	0,61
146	Клапан подпора	3-28 от Уз. НПС -2-6	1,44	0,5	0,5	Подвальная	1989	0,59
147	3-23а 3-26 от Уз. НПС -2-2	Клапан рассечки	5,86	0,5	0,5	Подвальная	1989	2,39
148	3-28 от Уз. НПС -2-6	Уз. НПС-2-2	1,3	0,5	0,5	Подвальная	1989	0,53
149	Клапан рассечки	Уз. НПС-2-4	1,15	0,5	0,5	Подвальная	1989	0,47
150	Уз. НПС-2-6	Клапан подпора	1,52	0,5	0,5	Подвальная	1989	0,62
151	Уз. НПС-2-4	Уз. НПС-2-5	0,57	0,5	0,5	Подвальная	1989	0,23
152	Уз. НПС-2-5	Уз. НПС-2-3	1,13	0,5	0,5	Подвальная	1989	0,46
153	3-23а 3-26 от Уз. НПС -2-2	Уз. НПС-2-3	1,13	0,5	0,5	Подвальная	1989	0,46
154	Уз. НПС-2-3	Клапан рассечки	1,13	0,5	0,5	Подвальная	1989	0,46
155	уз. т.А отпуск	ТК 3-01	76	0,5	0,5	Подземная канальная	1996	30,93
156	Уз. 3-07-1	перемычка 3-07а	62,94	0,5	0,5	Надземная	1995	25,62
157	Уз. 3-07-1	перемычка 3-07а	89	0,5	0,5	Надземная	1995	36,22
158	ТК 5-01	ТК 5-02	36	0,5	0,5	Подземная канальная	1981	14,65
159	Уз. НПС-2-3	Уз. НПС-2-2	1,13	0,5	0,5	Подвальная	1989	0,46
160	11НО-15	11НО-17 Павильон	302,05	0,5	0,325	Надземная	1976	83,53
161	11НО-10	11НО-11	109,1	0,5	0,5	Надземная	2010	44,40
162	11 НО-9 с/задвигка	11НО-10	1,5	0,5	0,5	Надземная	2010	0,61
163	Уз. 4-10-2	Уз НПС-1-1	5	0,45	0,45	Подземная канальная	1962	1,66
164	Уз НПС-1-4	Уз. 4-10-1	5	0,45	0,45	Подземная канальная	1960	1,66
165	Уз НПС-1-1	2-7	0,7	0,45	0,45	Подвальная	1962	0,23
166	2-7	Уз НПС-1-2	0,7	0,45	0,45	Подвальная	1962	0,23
167	Уз НПС-1-2	Клапан рассечки	0,82	0,45	0,45	Подвальная	1962	0,27
168	Клапан рассечки	Уз НПС-1-3	1,3	0,45	0,45	Подвальная	1962	0,43
169	Уз НПС-1-3	2-9 от Уз.НПС-1-3	0,77	0,45	0,45	Подвальная	1962	0,26
170	2-9 от Уз.НПС-1-3	Уз НПС-1-4	0,78	0,45	0,45	Подвальная	1962	0,26
171	Уз НПС-1-4	2-10 от Уз.НПС-1-4	1,49	0,45	0,45	Подвальная	1962	0,50
172	2-10 от Уз.НПС-1-4	Уз НПС-1-5	4,69	0,45	0,45	Подвальная	1962	1,56
173	Уз НПС-1-5	Уз НПС-1-6	1,49	0,45	0,45	Подвальная	1962	0,50
174	Уз НПС-1-6	Уз НПС-1-6	1,49	0,45	0,45	Подвальная	1962	0,50
175	Уз НПС-1-6	4	1,49	0,45	0,45	Подвальная	1962	0,50

1	2	3	4	5	6	7	8	9
176	3	Уз НПС-1-9	1,49	0,45	0,45	Подвальная	1962	0,50
177	Уз НПС-1-9	Уз НПС-1-8	1,49	0,45	0,45	Подвальная	1962	0,50
178	Уз НПС-1-8	Уз НПС-1-6	1,49	0,45	0,45	Подвальная	1962	0,50
179	Уз НПС-1-6	Клапан подпора	1,36	0,45	0,45	Подвальная	1962	0,45
180	Клапан подпора		1,95	0,45	0,45	Подвальная	1962	0,65
181	2-8	Уз НПС-1-1	1,1	0,45	0,45	Подвальная	1962	0,37
182	2-16	2-14	1,95	0,45	0,45	Подвальная	1962	0,65
183	Уз НПС-1-2	Клапан расщечки	0,82	0,45	0,45	Подвальная	1962	0,27
184	Уз НПС-1-3	2-9 от Уз.НПС-1-3	0,77	0,45	0,45	Подвальная	1962	0,26
185	Уз НПС-1-2	Клапан расщечки	0,82	0,45	0,45	Подвальная	1962	0,27
186	Уз НПС-1-3	2-9 от Уз.НПС-1-3	0,77	0,45	0,45	Подвальная	1962	0,26
187	2-10 от Уз.НПС-1-4	Уз НПС-1-5	1,49	0,45	0,45	Подвальная	1962	0,50
188	Клапан подпора	2-8	1,95	0,45	0,45	Подвальная	1962	0,65
189	2-8	Уз НПС-1-1	1,1	0,45	0,45	Подвальная	1962	0,37
190	Уз НПС-1-4	2-10 от Уз.НПС-1-4	1,49	0,45	0,45	Подвальная	1962	0,50
191	2-10 от Уз.НПС-1-4	Уз НПС-1-5	1,49	0,45	0,45	Подвальная	1962	0,50
192	2-8	Уз НПС-1-1	1,1	0,45	0,45	Подвальная	1962	0,37
193	ТК 5-12	ТК 5-13	123	0,414	0,414	Подземная канальная	1989	32,47
194	ТК 5-13	ТК 5-14	92	0,414	0,414	Подземная канальная	1989	24,29
195	ТК 5-14	ТК 5-15	111	0,414	0,414	Подземная канальная	1989	29,30
196	ТК 5-15	ТК 5-16	58	0,414	0,414	Подземная канальная	1989	15,31
197	Ш-39 Ш-40 ТК 5-12	ТК 5-12	0,65	0,414	0,414	Подземная канальная	1985	0,17
198	перемычка в сторону ТК 4-32	Ш-39 Ш-40 ТК 5-12	0,97	0,414	0,414	Подземная канальная	1985	0,26
199	ТК 3-18	ТК 3-19	127	0,408	0,408	Подземная канальная	2006	33,53
200	ТК 3-19	ТК 3-20	93	0,4	0,4	Подземная канальная	2005	24,55
201	ТК 3-20	ТК 3-20а	21,5	0,4	0,4	Подземная канальная	2005	5,68
202	ТК 3-20а	перемычка 3-21	1,58	0,4	0,4	Подземная канальная	2005	0,42
203	ТК 3-17а	ТК 3-18	53	0,4	0,4	Подземная канальная	2010	13,99
204	ТК 3-17	ТК 3-17а	60	0,4	0,4	Подземная канальная	2010	15,84
205	Павильон Узловая ТК-1	перемычка Узловая к 3-16	5	0,4	0,4	Подземная канальная	1953	1,32
206	ТК 3-15	Уз. ТК 3-15а	0,59	0,4	0,4	Подземная канальная	1953	0,16
207	ТК 3-13	ТК 3-14	120,45	0,4	0,4	Подземная канальная	1953	31,80
208	ТК 3-12	1-5 1-6 в ТК 3-12	1,03	0,4	0,4	Подземная канальная	1953	0,27
209	ТК 3-11а	перемычка 3-12 от 3-11	85,15	0,4	0,4	Подземная канальная	1953	22,48
210	сужение 3-11	ТК 3-11а	43,6	0,4	0,4	Подземная канальная	1953	11,51
211	уз. 3-09А	ТК 3-10	74	0,4	0,4	Подземная канальная	1953	19,54
212	ТЭЦ	уз. т.А отпуск	502	0,4	0,4	Надземная	2002	132,53
213	Павильон Узловая ТК-1	П-3 П-4 в Павильон Узловая	2,5	0,4	0,4	Подземная канальная	1965	0,66
214	ТК 8-00	ТК 8-00А м.Б	57	0,4	0,4	Подземная канальная	1965	15,05
215	ТК 8-00А м.Б	Уз. 8-00а	51	0,4	0,4	Надземная	1965	13,46
216	ТК 4-20	2-19 2-20 в ТК 4-20	0,89	0,4	0,4	Подземная канальная	1967	0,23
217	ТК 4-21А	ТК 4-21	59	0,4	0,4	Подземная канальная	1967	15,58
218	ТК 4-19	ТК 4-20	100	0,4	0,4	Подземная канальная	1965	26,40
219	ТК 4-21	ТК 4-21Б	72	0,4	0,4	Подземная канальная	1967	19,01
220	ТК 4-21Б	ТК 4-21В	75	0,4	0,4	Подземная канальная	1967	19,80

1	2	3	4	5	6	7	8	9
221	ТК 4-21В	ТК 4-22	58	0,4	0,4	Подземная канальная	1967	15,31
222	ТК 4-22	ТК 4-23	56	0,4	0,4	Подземная канальная	1967	14,78
223	ТК 4-23	ТК 4-24	77	0,4	0,4	Подземная канальная	1996	20,33
224	ТК 4-24	перемычка 4-25 от 4-24	78	0,4	0,4	Подземная канальная	1967	20,59
225	ТК 4-25	2-21 2-22 в ТК 4-25	0,27	0,4	0,4	Подземная канальная	1976	0,07
226	ТК 4-26	ТК 4-27	73	0,4	0,4	Подземная канальная	1967	19,27
227	ТК 4-27	ТК 4-28	165	0,4	0,4	Подземная канальная	1967	43,56
228	ТК 4-28	ТК 4-29	50,5	0,4	0,4	Подземная канальная	1967	13,33
229	ТК 4-29	ТК 4-30	60,5	0,4	0,4	Подземная канальная	1967	15,97
230	ТК 4-30	ТК 4-31	116	0,4	0,4	Подземная канальная	1967	30,62
231	ТК 4-31	ТК 4-32	115	0,4	0,4	Подземная канальная	1967	30,36
232	ТК 4-32	перемычка в сторону ТК 4-32	31	0,4	0,4	Подземная канальная	1985	8,18
233	ТК 4-14	перемычка 4-14	1,92	0,4	0,4	Подземная канальная	1960	0,51
234	ТК 4-15	ТК 4-15а	76	0,4	0,4	Подземная канальная	1960	20,06
235	ТК 4-15а	ТК 4-16	73	0,4	0,4	Подземная канальная	1960	19,27
236	ТК 4-16	ТК 4-17	103	0,4	0,4	Подземная канальная	1960	27,19
237	ТК 4-17	ТК 4-18	116	0,4	0,4	Подземная канальная	1960	30,62
238	ТК 4-18	ТК 4-19	87	0,4	0,4	Подземная бесканальная	2010	22,97
239	З/арм в ТК 5-05	ТК 5-05	1,1	0,4	0,4	Подземная канальная	1989	0,29
240	ТК 14-1	ТК 14-2	97	0,4	0,4	Подземная канальная	1989	25,61
241	ТК 14-2	ТК 14-3	156	0,4	0,4	Подземная канальная	1989	41,18
242	Уз. 8-00а	ТК 8-01	270,22	0,4	0,4	Надземная	1972	71,34
243	ТК 8-01	Уз Ледовый дворец	154	0,4	0,4	Надземная	1972	40,66
244	Уз Ледовый дворец	III-3 III-4 в 7 Павильон 1а	699,21	0,4	0,4	Надземная	1972	184,59
245	З/арм от Уз.Совхоз Чеп2	Уз.Совхоз Чеп 2	2,09	0,4	0,4	Надземная	1977	0,55
246	III-17 III-18 в ТК 7-06а от ТК 7-06б	ТК 7-06б	67,75	0,4	0,4	Подземная канальная	1977	17,89
247	Уз.Совхоз Чеп 1	III-13 III-14 от Уз. Совхоз Чеп1	5,06	0,4	0,4	Надземная	1980	1,34
248	7НО-25 ПАВ ЛЕПСЕ	З/арм в ТК ПАВ Лепсе	1,08	0,4	0,4	Надземная	1977	0,29
249	ТК ЛЕПСЕ	ВЭЛКОНТ	16,56	0,4	0,4	Подземная канальная	1977	4,37
250	III-15 III-16 от Уз Г/К № И-23 перед ТК 7-06б	Уз. Г/К № И-23	221,16	0,4	0,4	Надземная	1977	58,39
251	перемычка 3-12 от 3-11	Уз. ТК 3-12	2,18	0,4	0,4	Подземная канальная	1953	0,58
252	перемычка 3-12 к 3-13	ТК 3-13	129	0,4	0,4	Подземная канальная	1953	34,06
253	I-5 I-6 в ТК 3-12	перемычка 3-12 к 3-13	0,93	0,4	0,4	Подземная канальная	1953	0,25
254	Уз. ТК 3-12	ТК 3-12	1,95	0,4	0,4	Подземная канальная	1953	0,51
255	Уз. ТК 3-15а	перемычка Узловая от 3-15а	43	0,4	0,4	Подземная канальная	1996	11,35
256	перемычка Узловая от 3-15а	I-7 I-8 в Павильоне Узловая	1,5	0,4	0,4	Подземная канальная	1953	0,40
257	I-7 I-8 в Павильоне Узловая	Павильон Узловая ТК-1	3,5	0,4	0,4	Подземная канальная	1953	0,92
258	II-3 II-4 в Павильон Узловая	ТК 8-00	27,08	0,4	0,4	Подземная канальная	1965	7,15
259	перемычка Узловая к 3-16	ТК 3-16	101	0,4	0,4	Подземная канальная	1996	26,66
260	I-39 I-40 в ТК 3-16	ТК 3-17	92	0,4	0,4	Подземная канальная	2010	24,29

1	2	3	4	5	6	7	8	9
261	перемычка 3-21	1-9 I-10 в ТК 3-30	125,5	0,4	0,4	Подземная канальная	2004	33,13
262	2-19 2-20 в ТК 4-20	ТК 4-21А	72	0,4	0,4	Подземная канальная	1967	19,01
263	перемычка 4-25 от 4-24	ТК 4-25	1	0,4	0,4	Подземная канальная	1967	0,26
264	2-21 2-22 в ТК 4-25	перемычка 4-25 к 4-26	1	0,4	0,4	Подземная канальная	1967	0,26
265	перемычка 4-25 к 4-26	ТК 4-26	76	0,4	0,4	Подземная канальная	1967	20,06
266	перемычка 4-14	ТК 4-15	75	0,4	0,4	Подземная канальная	1960	19,80
267	ТК 7-06а	III-17 III-18 в ТК 7-06а от ТК 7-06б	1,66	0,4	0,4	Подземная канальная	1977	0,44
268	ТК 7-06б	III-15 III-16 от Уз Г/К № И-23 перед ТК 7-06б	3,15	0,4	0,4	Подземная канальная	1977	0,83
269	ТК 14-1	З/арм в ТК 5-05	20	0,4	0,4	Подземная канальная	1989	5,28
270	З/арм в ТК ПАВ Лепсе	перемычка Пав. Лепсе	0,81	0,4	0,4	Надземная	1977	0,21
271	перемычка Пав. Лепсе	ТК ЛЕПСЕ	23,59	0,4	0,4	Надземная	1977	6,23
272	III-3 III-4 в 7 Павильон 1а	7 Павильон 1а	2,46	0,4	0,4	Надземная	1972	0,65
273	III-13 III-14 от Уз. Совхоз Чеп1	Уз.Совхоз Чеп 2	67,73	0,4	0,4	Надземная	1980	17,88
274	Уз. Г/К № И-23	З/арм от Уз.Совхоз Чеп2	447,17	0,4	0,4	Надземная	1977	118,05
275	11НО-34	11НО-35-1	156,38	0,4	0,4	Надземная	1976	41,28
276	11НО-35-1	11НО-35-2	2,31	0,4	0,4	Надземная	1976	0,61
277	11НО-35-2	5-5 5-6 от Уз. 11НО-35-2	4	0,4	0,4	Надземная	1976	1,06
278	11НО-42	11НО-46	210,61	0,4	0,4	Надземная	1976	55,60
279	11НО-32	11НО-34	193,65	0,4	0,4	Надземная	1976	51,12
280	11НО-50	11НО-54	252,18	0,4	0,4	Надземная	1976	66,58
281	11НО-54	11НО-57	241,36	0,4	0,4	Надземная	1976	63,72
282	11НО-30	11НО-32	220,25	0,4	0,4	Надземная	1976	58,15
283	11НО-46	11НО-47	80,63	0,4	0,4	Надземная	1976	21,29
284	11НО-47	11НО-49	93,25	0,4	0,4	Надземная	1976	24,62
285	11НО-49	11НО-50	46,62	0,4	0,4	Надземная	1976	12,31
286	11НО-57	11НО-58	82,9	0,4	0,4	Надземная	1976	21,89
287	11НО-58	перемычка 11НО-59	22,45	0,4	0,4	Надземная	1976	5,93
288	перемычка 11НО-59	11НО-59	1,14	0,4	0,4	Надземная	1976	0,30
289	5-5 5-6 от Уз. 11НО-35-2	11НО-42	98,48	0,4	0,4	Надземная	1976	26,00
290	3-09 смена диаметра	уз. 3-09А	70	0,4	0,4	Подземная канальная	1955	18,48
291	ТК 3-33	ТК 3-34	80	0,359	0,359	Подземная бесканальная	2016	16,02
292	ТК 3-01	ТК 3-02	120	0,359	0,359	Подземная канальная	1953	24,02
293	ТК 3-02	ТК 3-03	193	0,359	0,359	Подземная канальная	1953	38,64
294	ТК 3-03	ТК 3-04	23	0,359	0,359	Подземная канальная	1953	4,60
295	ТК 3-04	ТК 3-05	64	0,359	0,359	Подземная канальная	1953	12,81
296	ТК 3-05	ТК 3-06	40	0,359	0,359	Подземная канальная	1953	8,01
297	ТК 3-06	перемычка 3-07 от 3-06	112	0,359	0,359	Подземная канальная	1953	22,42
298	ТК 3-14	ТК 3-15	198,6	0,357	0,357	Подземная канальная	1995	39,76
299	ТК 3-32	ТК 3-33	194	0,35	0,35	Подземная бесканальная	2016	38,84
300	ТК 3-30	Уз. ТК 3-30-2	1	0,35	0,35	Подземная канальная	2004	0,20
301	ТК 3-16	I-39 I-40 в ТК 3-16	1,15	0,35	0,35	Подземная канальная	1953	0,23
302	Уз. 3-07-3	ТК 3-07	0,2	0,35	0,35	Подземная канальная	1953	0,04
303	перемычка 3-07 от 3-06	I-1 I-2 в ТК 3-07	0,76	0,35	0,35	Подземная канальная	1953	0,15
304	I-1 I-2 в ТК 3-07	Уз. 3-07-3	0,83	0,35	0,35	Подземная канальная	1953	0,17
305	Уз. ТК 3-30-1	ТК 3-31	47,32	0,35	0,35	Подземная канальная	2002	9,47

1	2	3	4	5	6	7	8	9
306	Уз. ТК 3-30-2	Уз. ТК 3-30-1	1,16	0,35	0,35	Подземная канальная	2004	0,23
307	I-9 I-10 в ТК 3-30	ТК 3-30	1,78	0,35	0,35	Подземная канальная	2004	0,36
308	I-11 I-12 в ТК 3-31	ТК 3-32	126	0,35	0,35	Подземная бесканальная	2016	25,23
309	Уз. ТК 3-30-2	ТК 3-31	66,6	0,35	0,35	Подземная канальная	2002	13,33
310	ТК 3-36	ТК 3-36А	102	0,309	0,309	Подземная канальная	2008	14,90
311	ТК 3-36А	ТК 3-37	71	0,309	0,309	Подземная канальная	2007	10,37
312	Уз. 8-00а	Уз. 8-01а	337	0,309	0,309	Надземная	1965	49,24
313	ТК 5-16	ТК 5-17	212	0,309	0,309	Подземная канальная	1984	30,98
314	ТК 5-18	ТК 5-19	130	0,309	0,309	Подземная канальная	1984	19,00
315	ТК 5-19	ТК 5-20А	100,66	0,309	0,309	Подземная канальная	1984	14,71
316	ТК 22-1	ТК 22-2	10	0,309	0,309	Подземная канальная	1976	1,46
317	ТК 22-2	ТК 22-3	183,6	0,309	0,309	Подземная канальная	1976	26,83
318	ТК 22-3	ТК 22-4	254,6	0,309	0,309	Подземная канальная	1976	37,20
319	ТК 22-4	ТК 22-5	16,7	0,309	0,309	Подземная канальная	2002	2,44
320	ТК 22-6	ТК 22-7	121	0,309	0,309	Подземная канальная	2002	17,68
321	ТК 19-1	ТК 19-2	66,9	0,309	0,309	Подземная канальная	1977	9,78
322	ТК 19-2	Уз. Некрасова 9-1	40	0,309	0,309	Подземная канальная	1977	5,84
323	ТК 14-3	ТК 14-4	114	0,309	0,309	Подземная канальная	1989	16,66
324	ТК 16-2	ТК 16-3	121	0,309	0,309	Подземная канальная	1992	17,68
325	ТК 16-1	ТК 16-2	334	0,309	0,309	Подземная канальная	1992	48,80
326	ТК 10-14	ТК 10-15	120,2	0,309	0,309	Подземная канальная	1992	17,56
327	3/арм в ТК 5-08	ТК 22-1	115,8	0,309	0,309	Подземная канальная	1976	16,92
328	III-43 III-44 Уз. ТК 5-17	ТК 5-18	212	0,309	0,309	Подземная канальная	1984	30,98
329	перемычка 5-18	3/арм в ТК 5-18-1	101,29	0,309	0,309	Подземная канальная	1990	14,80
330	ТК 22-5	3/арм в ТК 22-5	0,75	0,309	0,309	Подземная канальная	1980	0,11
331	3/арм в ТК 22-5	ТК 22-6	100	0,309	0,309	Подземная канальная	2002	14,61
332	3/арм ТК 14-4	ТК 14-5	120	0,309	0,309	Подземная канальная	1989	17,53
333	перемычка 16-1	III-37 III-38 ТК 16-1	1,04	0,309	0,309	Подземная канальная	1992	0,15
334	ТК 5-06	перемычка 16-1	36	0,309	0,309	Подземная канальная	1992	5,26
335	Уз. 8-00а	Уз. 8-01а	337	0,309	0,309	Надземная	1965	49,24
336	ТК 8-00	Уз. 8-01а	337	0,309	0,309	Надземная	1965	49,24
337	ТК 5-17	III-43 III-44 Уз. ТК 5-17	1	0,3	0,3	Подземная канальная	1984	0,15
338	ТК 5-18	3/арм в ТК 5-18	0,85	0,3	0,3	Подземная канальная	1990	0,12
339	ТК 5-08	3/арм в ТК 5-08	1,26	0,3	0,3	Подземная канальная	1976	0,18
340	ТК 7-05	3/арм ТК 7-05	1,29	0,3	0,3	Подземная канальная	1977	0,19
341	Уз. Некрасова 9-1	Уз. Некрасова 9-2	7,03	0,3	0,3	Подвальная	1976	1,03
342	ТК 14-4	3/арм ТК 14-4	1,09	0,3	0,3	Подземная канальная	1989	0,16
343	III-37 III-38 ТК 16-1	ТК 16-1	0,52	0,3	0,3	Подземная канальная	1992	0,08
344	ТК 10-8	ТК 10-9	18	0,3	0,3	Подземная канальная	1989	2,63
345	ТК 10-9	3/арм в ТК 10-9	1,21	0,3	0,3	Подземная канальная	1989	0,18
346	ТК 10-13	3/арм в ТК 10-13	1,26	0,3	0,3	Подземная канальная	1992	0,18
347	ТК 10-9	3/арм в ТК 10-9	1,82	0,3	0,3	Подземная канальная	1989	0,27
348	ТК 12-1	ТК 12-2	50,4	0,3	0,3	Подземная канальная	1989	7,36
349	ТК 12-2	ТК 12-3	52,4	0,3	0,3	Подземная канальная	1989	7,66
350	ТК 13-1	ТК 13-2	133	0,3	0,3	Подземная канальная	1989	19,43

1	2	3	4	5	6	7	8	9
351	ТК 7-11	3/арм в ТК 7-11	0,73	0,3	0,3	Подземная канальная	1980	0,11
352	Павильон 8-01	3/арм в ТК Павильон 8-01	2,91	0,3	0,3	Надземная	1965	0,43
353	Уз. 8-01а	Павильон 8-01	1,88	0,3	0,3	Надземная	1965	0,27
354	3/арм в ТК 10-13	ТК 10-14	110,8	0,3	0,3	Подземная канальная	1992	16,19
355	3/арм ТК 7-05	ТК 19-1	109,9	0,3	0,3	Подземная канальная	1977	16,06
356	3/арм в ТК 5-18	перемычка 5-18	0,86	0,3	0,3	Подземная канальная	1990	0,13
357	3/арм в ТК 10-9	ТК 13-1	117	0,3	0,3	Подземная канальная	1989	17,10
358	3/арм в ТК 10-9	ТК 12-1	130,4	0,3	0,3	Подземная канальная	1989	19,05
359	3/арм в ТК 7-11	Павильон 7НО-58	95,7	0,3	0,3	Подземная канальная	1980	13,98
360	Павильон 7НО-58	3/арм от Павильон 7НО-58	1,67	0,3	0,3	Надземная	1980	0,24
361	11НО-35-2	3/арм от уз. 11НО-35-2	1,59	0,3	0,3	Надземная	1976	0,23
362	11НО-50	3/арм 11НО-50	1,2	0,3	0,3	Надземная	1976	0,18
363	перемычка 11НО-17	5-1 5-2 в 11НО-17 Павильон	1,31	0,3	0,3	Надземная	1976	0,19
364	5-1 5-2 в 11НО-17 Павильон	11НО-17 Павильон	2,77	0,3	0,3	Надземная	1976	0,40
365	11НО-57	3/арм от Уз. 11НО-57	0,85	0,3	0,3	Надземная	1976	0,12
366	3/арм от уз. 11НО-35-2	Логус от 11НО-35-2 2ИП	94,94	0,3	0,3	Надземная	1976	13,87
367	3/арм 11НО-50	ЖДЦ Уралхимтранс	45,67	0,3	0,3	Надземная	1976	6,67
368	3/арм от Уз. 11НО-57	Логус 11НО-57 3 ИП	715,38	0,3	0,3	Надземная	1976	104,53
369	ТЭЦ	11НО-7	509,69	0,3	0,3	Надземная	1976	74,48
370	11НО-7	11НО-8	232,59	0,3	0,3	Надземная	1976	33,99
371	11НО-11	11НО-15	241,01	0	0,3	Надземная	1976	35,22
372	11НО-15	перемычка 11НО-17	151,025	0	0,325	Надземная	1976	22,07
373	11НО-7	11 НО-9	68,075	0	0,325	Надземная	2010	9,95
374	11 НО-9	11НО-10	0,5	0	0,325	Надземная	2010	0,07
Объем магистральных сетей диаметром 300 – 700 мм, м³								15303,8

П. 1.2. Альбом характеристик квартальных и распределительных тепловых сетей от Кировской ТЭЦ-3 с диаметрами 30 – 250 мм

Таблица П.1.2

№ п/п	Наименование начала участка	Наименование конца участка	Длина участка, м	Внутренний диаметр подающего трубопровода, м	Внутренний диаметр обратного трубопровода, м	Вид прокладки тепловой сети	Год прокладки	Общий объем трубопроводов, м ³
1	2	3	4	5	6	7	8	9
1	ТК 3-38	ТК 3-39	57,1	0,259	0,259	Подземная канальная	2000	5,83
2	ТК 3-34	ТК 3-35	60	0,259	0,259	Подземная бесканальная	2017	6,13
3	ТК 3-37а	Уз. 3-37б	26	0,259	0,259	Подземная канальная	2000	2,66
4	ТК 3-37	ТК 3-37а	106,8	0,259	0,259	Подземная канальная	2000	10,91
5	ТК 9-00	ТК 9-01	62,7	0,259	0,259	Подземная канальная	1950	6,40
6	ТК 3-31	И-13 И-14 в ТК 3-31	1,7	0,259	0,259	Подземная канальная	1950	0,17
7	ТК 3-35	И-17 И-18 в ТК 3-36	65	0,259	0,259	Подземная бесканальная	2017	6,64
8	ТК 5-16	З/арм в ТК 5-16	0,9	0,259	0,259	Подземная канальная	1989	0,09
9	ТК 20-1	ТК 20-2	55	0,259	0,259	Подземная канальная	1984	5,62
10	ТК 20-2	ТК 20-3	50	0,259	0,259	Подземная канальная	1984	5,11
11	ТК 20-3	ТК 20-4	38	0,259	0,259	Подземная канальная	1984	3,88
12	ТК А-4	ТК А-5	30	0,259	0,259	Подземная канальная	1970	3,06
13	ТК 15-1	ТК 15-2	75	0,259	0,259	Подземная канальная	1981	7,66
14	З/арм в ТК 14-1	ТК 14-1	1,39	0,259	0,259	Подземная канальная	1989	0,14
15	ТК 5-02	З/арм в ТК 5-02	1,39	0,259	0,259	Подземная канальная	1989	0,14
16	ТК 5-02-1	Уз. 5-02-1-1	1,16	0,259	0,259	Подземная канальная	1989	0,12
17	Уз. 5-02-1-1	ТК 5-02-1А	135,6	0,259	0,259	Подземная канальная	1989	13,85
18	ТК 5-02-1А	ТК 5-02-2	163,05	0,259	0,259	Подземная канальная	1989	16,65
19	ТК 5-02-2	ТК 5-02-3	57,2	0,259	0,259	Подземная канальная	1989	5,84
20	ТК 5-02-4	ТК 5-02-5	89,55	0,259	0,259	Подземная канальная	1989	9,15
21	ТК 5-02-5	ТК 5-02-6	16,4	0,259	0,259	Подземная канальная	1989	1,68
22	ТК 5-02-6	ТК 5-02-7	38,7	0,259	0,259	Подземная канальная	1989	3,95
23	ТК 5-02-7	ТК 5-02-8	54,1	0,259	0,259	Подземная канальная	1989	5,53
24	ТК А-3	ТК А-4	126	0,259	0,259	Подземная канальная	1969	12,87
25	ТК А-3а	ТК А-3	20	0,259	0,259	Подземная канальная	1969	2,04
26	ТК 16-4	ТК 16-5	128	0,259	0,259	Подземная канальная	1992	13,07
27	ТК 16-3	ТК 16-4	361	0,259	0,259	Подземная канальная	1992	36,87
28	0-61 0-62 Уз.6НО-10	З/арм в ТК А-1	100,05	0,259	0,259	Надземная	2007	10,22
29	перемычка пав А-1	ТК А-2	86,66	0,259	0,259	Надземная	1949	8,85
30	0-1 0-2 в ТК А-2	ТК А-3а	107,5	0,259	0,259	Подземная канальная	1949	10,98
31	З/арм в ТК 5-02	ТК 5-02-1	27	0,259	0,259	Подземная канальная	1989	2,76
32	З/арм в ТК 5-16	ТК 20-1	155,76	0,259	0,259	Подземная канальная	1989	15,91
33	З/арм в ТК 15-1	З/арм в ТК 14-1	52	0,259	0,259	Подземная канальная	1989	5,31
34	ТК 15-1	З/арм в ТК 15-1	1,18	0,259	0,259	Подземная канальная	1989	0,12
35	Уз НПС-1-2	2-13	4,7	0,259	0,259			0,48
36	Уз НПС-1-5	НПС-2	1,49	0,259	0,259	Подвальная	1962	0,15
37	НПС-2	Уз НПС-1-6	1,49	0,259	0,259	Подвальная	1962	0,15
38	Уз НПС-1-6	Клапан подпора	1,49	0,259	0,259	Подвальная	1962	0,15
39	Уз НПС-1-5	2-14	1,95	0,259	0,259	Подвальная	1962	0,20
40	Уз НПС-1-5	НПС-2	1,49	0,259	0,259	Подвальная	1962	0,15
41	З/арм в ТК А-1	ТК А-1	1,5	0,259	0,259	Надземная	2007	0,15
42	ТК 3-31	И-11 И-12 в ТК 3-31	1,38	0,25	0,25	Подземная канальная	1954	0,14
43	ТК 3-41	перемычка 3-42 от 3-41	169,9	0,25	0,25	Подземная канальная	2000	17,35

Продолжение таблицы П.1.2

1	2	3	4	5	6	7	8	9
44	ТК 3-42	перемычка 3-42 к 3-43	1,6	0,25	0,25	Подземная канальная	2000	0,16
45	ТК 3-40	ТК 3-41	67,1	0,25	0,25	Подземная канальная	2000	6,85
46	ТК 3-39	ТК 3-40	44,3	0,25	0,25	Подземная канальная	2000	4,52
47	ТК 3-376	перемычка 3-376	0,85	0,25	0,25	Подземная канальная	2000	0,09
48	Павильон 8-01	1-45 1-46 в Павильон 8-01	1,72	0,25	0,25	Надземная	1965	0,18
49	ТК 9-20	ТК 9-19	79	0,25	0,25	Подземная канальная	1965	8,07
50	ТК 9-19	1-43 1-44 в ТК 9-19	1,19	0,25	0,25	Подземная канальная	1965	0,12
51	ТК 9-18	ТК 9-17	127	0,25	0,25	Подземная канальная	1965	12,97
52	ТК 9-17	3/арм от Уз. Олимпия 1, ТК 9-16	142,59	0,25	0,25	Подземная канальная	1965	14,56
53	ТК 4-19	II-17 II-18 в ТК 4-19	1,2	0,25	0,25	Подземная канальная	1965	0,12
54	ТК 2-01	ТК 2-02	83	0,25	0,25	Подземная канальная	1965	8,48
55	ТК 2-02	ТК 2-03	50	0,25	0,25	Подземная канальная	1965	5,11
56	ТК 2-03	ТК 2-04	77	0,25	0,25	Подземная канальная	1965	7,86
57	Уз. НПС-2-8	ТК 15-1	17	0,25	0,25	Подземная канальная	1981	1,74
58	ТК 8-02	ТК 5-02-1	65,61	0,25	0,25	Подземная канальная	1965	6,70
59	ТК 5-02-1	Уз. 5-02-1-2	1,42	0,25	0,25	Подземная канальная	1965	0,15
60	ТК 5-02-3	ТК 5-02-4	50,4	0,25	0,25	Подземная канальная	1989	5,15
61	ТК А-2	0-1 0-2 в ТК А-2	0,95	0,25	0,25	Подземная канальная	1949	0,10
62	ТК А-1	перемычка пав А-1	5,84	0,25	0,25	Надземная	1949	0,60
63	Уз. 6НО-10	0-61 0-62 Уз.6НО-10	1,38	0,25	0,25	Надземная	2007	0,14
64	ТК 12-3	ТК 12-4	85	0,25	0,25	Подземная канальная	1989	8,68
65	ТК 12-4	ТК 12-5	123	0,25	0,25	Подземная канальная	1989	12,56
66	Уз. Г/К№ К-5-1	8НО-35 Уз. Г/К№ К-8	326,66	0,25	0,25	Надземная	1965	33,37
67	8НО-35 Уз. Г/К№ К-8	III-5 III-6 в Уз. Г/к № К-8	1,58	0,25	0,25	Надземная	1965	0,16
68	8НО-36 Уз. Кладезь	8НО-36- опуск -ТК 8-02	63	0,25	0,25	Надземная	1965	6,43
69	Уз. Абсолют 8НО-29	Уз. Г/К№ К-5-1	254,59	0,25	0,25	Надземная	1965	26,00
70	I-13 I-14 в ТК 3-31	ТК 9-00	59,56	0,25	0,25	Подземная канальная	1950	6,08
71	I-17 I-18 в ТК 3-36	ТК 3-36	1,18	0,25	0,25	Подземная бесканальная	2017	0,12
72	I-35 I-36 в ТК 3-376	ТК 3-38	44,8	0,25	0,25	Подземная канальная	2000	4,58
73	перемычка 3-376	I-35 I-36 в ТК 3-376	0,92	0,25	0,25	Подземная канальная	2000	0,09
74	Уз. 3-376	ТК 3-376	0,83	0,25	0,25	Подземная канальная	2000	0,08
75	перемычка 3-42 от 3-41	I-29 I-30 от Уз. 3-42	0,89	0,25	0,25	Подземная канальная	2000	0,09
76	I-29 I-30 от Уз. 3-42	ТК 3-42	0,55	0,25	0,25	Подземная канальная	2000	0,06
77	перемычка 3-42 к 3-43	ТК 3-43	41	0,25	0,25	Подземная канальная	2000	4,19
78	Уз. Олимпия 1	ТК 9-16	0,61	0,25	0,25	Подземная канальная	1965	0,06
79	3/арм от Уз. Олимпия 1, ТК 9-16	Уз. Олимпия 1	0,8	0,25	0,25	Подземная канальная	1965	0,08
80	1-43 1-44 в ТК 9-19	ТК 9-18	130,18	0,25	0,25	Подземная канальная	1965	13,30
81	3/арм в ТК 8-01	Уз. 8-01а	6,61	0,25	0,25	Надземная	1972	0,68
82	ТК 8-01	3/арм в ТК 8-01	0,74	0,25	0,25	Надземная	1972	0,08
83	3/арм в ТК Павильон 8-01	Уз. 8-01в	1,42	0,25	0,25	Надземная	1965	0,15
84	1-45 1-46 в Павильон 8-01	Уз. 8-01б	3,28	0,25	0,25	Надземная	1965	0,34
85	Уз. 8-01б	ТК 8-01- опуск	372,64	0,25	0,25	Надземная	1965	38,06
86	Уз. 8-01в	Уз. Абсолют 8НО-29	1213,14	0,25	0,25	Надземная	1965	123,91
87	Уз. 6ПАВ1-2	3/а от Уз. 6ПАВ1-2	7	0,25	0,25	Подземная канальная	1989	0,71
88	II-17 II-18 в ТК 4-19	ТК 2-01	140,47	0,25	0,25	Подземная канальная	1965	14,35
89	Уз. 5-02-1-2	ТК 8-03	22,34	0,25	0,25	Подземная канальная	1965	2,28
90	3/арм от Уз. 5-02-1-1	Уз. 5-02-1-1	0,99	0,25	0,25	Подземная канальная	1989	0,10

Продолжение таблицы П.1.2

1	2	3	4	5	6	7	8	9
91	Уз. 5-02-1-2	3/арм отУз. 5-02-1-1	1,46	0,25	0,25	Подземная канальная	1989	0,15
92	III-5 III-6 в Уз. Г/к № К-8	8НО-36 Уз. Кладезь	95,64	0,25	0,25	Надземная	1965	9,77
93	3/а отУз. 6ПАВ1-2	Уз. 6ПАВ1-1	1,18	0,25	0,25	Подземная канальная	1989	0,12
94	НПС-2 понизительная группа	Уз. НПС-2-6	5,74	0,25	0,25	Подвальная	1989	0,59
95	Уз. НПС-2-7	3-35 отУз. НПС-2-7	7,82	0,25	0,25	Подвальная	1989	0,80
96	Уз. НПС-2-8	3-36 отУз. НПС-2-8	1,77	0,25	0,25	Подвальная	1989	0,18
97	Уз. НПС-2-7	Уз. НПС-2-8	15,89	0,25	0,25	Подвальная	1989	1,62
98	3-36 отУз. НПС-2-8	Уз. НПС-2-1	12,75	0,25	0,25	Подвальная	1989	1,30
99	3-30 отУз. НПС-2-3	НПС-2 понизительная группа	7,98	0,25	0,25	Подвальная	1989	0,82
100	3-35 отУз. НПС-2-7	Уз. НПС-2-5	1,98	0,25	0,25	Подвальная	1989	0,20
101	3/арм от Павильон 7НО-58	Пригородный	45,33	0,25	0,25	Надземная	1980	4,63
102	НПС-3	3	2,59	0,25	0,25	Подвальная	1962	0,26
103	Уз НПС-1-6	3	2,59	0,25	0,25	Подвальная	1962	0,26
104	НПС-2	3	3,49	0,25	0,25	Подвальная	1962	0,36
105	3	Уз НПС-1-9	2,59	0,25	0,25	Подвальная	1962	0,26
106	Уз НПС-1-6	1	2,59	0,25	0,25	Подвальная	1962	0,26
107	1	НПС-1	2,59	0,25	0,25	Подвальная	1962	0,26
108	НПС-1	2	2,59	0,25	0,25	Подвальная	1962	0,26
109	3	НПС-2	2,59	0,25	0,25	Подвальная	1962	0,26
110	2	Уз НПС-1-8	2,59	0,25	0,25	Подвальная	1962	0,26
111	4	НПС-3	2,59	0,25	0,25	Подвальная	1962	0,26
112	8НО-36- опуск -ТК 8-02	ТК 8-02	39	0,25	0,25	Подземная бесканальная	1965	3,98
113	ТК 8-01- опуск	ТК 9-20	372,64	0,25	0,25	Подземная канальная	1965	38,06
114	ТК 9-20	ТК 9-19	1,5	0,25	0,25	Подземная канальная	1965	0,15
115	ТК 1-01	ТК 1-02	84,8	0,207	0,207	Подземная канальная	1954	5,49
116	ТК 1-02	ТК 1-03	95,2	0,207	0,207	Подземная канальная	1954	6,16
117	ТК 9-01	ТК 9-02	69	0,207	0,207	Подземная канальная	1950	4,47
118	ТК 9-02	ТК 9-03	98	0,207	0,207	Подземная канальная	1950	6,34
119	ТК 9-05	3/арм в ТК 9-05	2	0,207	0,207	Подземная канальная	1989	0,13
120	ТК 9-06	ТК 9-07	23	0,207	0,207	Подземная канальная	1989	1,49
121	ТК 9-07	ТК 9-08	34	0,207	0,207	Подземная канальная	1989	2,20
122	ТК 9-08	ТК 9-09	37	0,207	0,207	Подземная канальная	1989	2,39
123	ТК 9-09	ТК 9-10	56	0,207	0,207	Подземная канальная	1989	3,62
124	ТК 9-10	ТК 9-11	13	0,207	0,207	Подземная канальная	1989	0,84
125	ТК 3-43	ТК 3-44	7	0,207	0,207	Подземная канальная	1955	0,45
126	ТК 9-16	ТК 9-05	36	0,207	0,207	Подземная канальная	1965	2,33
127	2-15 2-16 в ТК 4-20	ТК 1-10	159	0,207	0,207	Подземная канальная	1956	10,29
128	ТК 4-21	3/арм в ТК 4-21	1,52	0,207	0,207	Подземная канальная	1967	0,10
129	ТК 2-04	2-35 2-36 в ТК 2-04	1,19	0,207	0,207	Подземная канальная	1965	0,08
130	ТК 2-05	ТК 2-06	101	0,207	0,207	Подземная канальная	1965	6,54
131	ТК 2-06	ТК 2-06А	155,5	0,207	0,207	Подземная канальная	1965	10,06
132	ТК 4-29	3/арм в ТК 4-29	1,24	0,207	0,207	Подземная канальная	1961	0,08
133	ТК 23-1	ТК 23-2	65	0,207	0,207	Подземная канальная	1961	4,21
134	ТК 23-2	ТК 23-3	54,1	0,207	0,207	Подземная канальная	1961	3,50
135	ТК 2-06А	ТК 2-07	53,5	0,207	0,207	Подземная канальная	1965	3,46
136	ТК 2-07	ТК 2-08	100	0,207	0,207	Надземная	1965	6,47
137	ТК 2-08	ТК 2-09	110,71	0,207	0,207	Подземная канальная	1965	7,17
138	ТК 2-09	ТК 2-10	6	0,207	0,207	Подземная канальная	1965	0,39
139	ТК 2-10	ТК 2-11	46	0,207	0,207	Подземная канальная	1965	2,98
140	ТК 2-11	3/арм в ТК 2-12	80	0,207	0,207	Подземная канальная	1965	5,18

Продолжение таблицы П.1.2

1	2	3	4	5	6	7	8	9
141	II-25 II-26 в ТК 4-32	ТК 2-34	26,19	0,207	0,207	Подземная канальная	1970	1,70
142	II-23 II-24 в ТК 4-28	Уз. Мира 47	66,83	0,207	0,207	Подземная канальная	1964	4,33
143	ТК 4-29	3/арм в ТК 4-29	1,3	0,207	0,207	Подземная канальная	1965	0,08
144	ТК 20-4	ТК 20-5	83	0,207	0,207	Подземная канальная	1984	5,37
145	ТК 20-5	ТК 20-6	83	0,207	0,207	Подземная канальная	1984	5,37
146	ТК 20-6	3/арм в ТК 20-7	58,57	0,207	0,207	Подземная канальная	1987	3,79
147	ТК 6-12	3/арм в ТК 6-12	1,2	0,207	0,207	Подземная канальная	1981	0,08
148	ТК 6-11	3/арм в ТК 6-11	1,34	0,207	0,207	Подземная канальная	1974	0,09
149	ТК 6-11-1	ТК 6-11-2	37,13	0,207	0,207	Подземная канальная	1974	2,40
150	ТК 6-11-2	3/арм в ТК 6-11-2	1,59	0,207	0,207	Подземная канальная	1974	0,10
151	Уз. 6-11-2а	Уз. 6-11-2б	71,03	0,207	0,207	Подземная канальная	1974	4,60
152	Уз. 6-11-2б	Уз. 6-11-2в	58,94	0,207	0,207	Подземная канальная	1974	3,81
153	Уз. 6-11-2в	ФКУ ИК-5	74,02	0,207	0,207	Подземная канальная	1974	4,79
154	ТК 20-7	Уз. Речная 4/1	11,51	0,207	0,207	Подземная канальная	1987	0,74
155	Уз. Речная 4/1	ТК 20-8	83,85	0,207	0,207	Подземная канальная	1987	5,43
156	ТК 5-10	3/арм в ТК 5-10	1,21	0,207	0,207	Подземная канальная	1988	0,08
157	ТК 21-1	Уз.Луначарского,15-1Ввод в дом	40	0,207	0,207	Подземная канальная	1988	2,59
158	Уз. Луначарского 15-1	Уз.Луначарского,15-1вТ.С	18	0,207	0,207	Подземная канальная	1988	1,16
159	ТК 3-34	I-15 I-16 в ТК 3-34	0,69	0,207	0,207	Подземная канальная	1962	0,04
160	Уз. Ленина 53	ТК 3-34-1	1,23	0,207	0,207	Подземная канальная	1962	0,08
161	ТК 5-09	3/арм в ТК 5-09	1,13	0,207	0,207	Подземная канальная	1994	0,07
162	ТК 22-1	3/арм в ТК 22-1	1,23	0,207	0,207	Подземная канальная	1976	0,08
163	ТК 4-20	3/арм в ТК 4-20	1,09	0,207	0,207	Подземная канальная	1961	0,07
164	ТК 7-03	3/арм ТК 7-03	1,36	0,207	0,207	Подземная канальная	1976	0,09
165	Уз. 6НО-28	3/арм от Уз.6НО-28	1,23	0,207	0,207	Надземная	1989	0,08
166	Уз. учет АТП	Уз. АТП	2,28	0,207	0,207	Надземная	1989	0,15
167	Уз. АТП	Уз. Мойка АТП	49	0,207	0,207	Подземная канальная	1989	3,17
168	Уз. Некрасова 9-2	3/арм в доме от Уз.Некрасова 9-2	44	0,207	0,207	Подвальная	1976	2,85
169	Уз. Некрасова 9-3	ТК 19-3	3	0,207	0,207	Подвальная	1980	0,19
170	ТК 19-3	Уз. Некрасова 11-1	36,45	0,207	0,207	Подземная канальная	1980	2,36
171	Уз. Некрасова 11-4	ТК 19-4	58,74	0,207	0,207	Подземная канальная	1980	3,80
172	Уз. Некрасова 11-1	Уз. Некрасова 11-2	52,67	0,207	0,207	Подвальная	1980	3,41
173	Уз. Некрасова 11-2	Уз. Некрасова 11-3	44,52	0,207	0,207	Подвальная	1980	2,88
174	Уз. Некрасова 11-3	Уз. Некрасова 11-4	50,95	0,207	0,207	Подвальная	1980	3,30
175	ТК А-5	ТК А-5а	80	0,207	0,207	Подземная канальная	1970	5,18
176	ТК А-5а	ТК А-6	151	0,207	0,207	Подземная канальная	1970	9,77
177	ТК А-6	0-3 0-4 в ТК А-7	37,91	0,207	0,207	Подземная канальная	1949	2,45
178	ТК А-7	ТК А-8	80	0,207	0,207	Подземная канальная	1949	5,18
179	ТК А-8	ТК А-9	45	0,207	0,207	Подземная канальная	1949	2,91
180	ТК А-9	ТК А-9а	8,5	0,207	0,207	Подземная канальная	1949	0,55
181	ТК А-9а	ТК А-9 смена диаметра ТК А-9б	32	0,207	0,207	Подземная канальная	1949	2,07
182	ТК А-9б	ТК А-9в	72	0,207	0,207	Надземная	1949	4,66
183	ТК 17-4	ТК 17-5	129	0,207	0,207	Подземная канальная	2006	8,35
184	ТК 17-2	ТК 17-3	103	0,207	0,207	Подземная канальная	1989	6,67
185	ТК 17-1	ТК 17-2	203,5	0,207	0,207	Подземная канальная	1989	13,17
186	3/арм в ТК 5-06	ТК 17-1	80,5	0,207	0,207	Подземная канальная	1989	5,21
187	ТК 15-2	ТК 15-3	172	0,207	0,207	Подземная канальная	1981	11,13

Продолжение таблицы П.1.2

1	2	3	4	5	6	7	8	9
188	ТК 15-3	ТК 15-4	80	0,207	0,207	Подземная канальная	1981	5,18
189	ТК 15-4	ТК 15-5	110	0,207	0,207	Подземная канальная	1981	7,12
190	ТК 15-5	ТК 15-6	20	0,207	0,207	Подземная канальная	1981	1,29
191	ТК 15-6	ТК 15-7	95,71	0,207	0,207	Подземная канальная	1981	6,19
192	ТК 15-7	ТК 15-8	27,92	0,207	0,207	Подземная канальная	1981	1,81
193	ТК 5-02А-1	ТК 5-02А-2	24	0,207	0,207	Подземная канальная	1984	1,55
194	ТК 5-02А-2	ТК 5-02А-3	76	0,207	0,207	Подземная канальная	1984	4,92
195	ТК 5-02-8	Уз. Ленина 34/2	22,5	0,207	0,207	Подземная канальная	1984	1,46
196	З/арм от Уз. 6НО-23-1	Уз. 6НО-23	0,6	0,207	0,207	Надземная	1961	0,04
197	Уз. А-10а	0-5 0-6 в ТК А-10	4,4	0,207	0,207	Надземная	1949	0,28
198	ТК 5-02-10	ТК 5-02-11	78,75	0,207	0,207	Подземная канальная	1984	5,10
199	ТК 14-3	З/арм в ТК 14-3	1,07	0,207	0,207	Подземная канальная	1986	0,07
200	ТК 14-3-1	З/арм ТК 14-3-1	1,35	0,207	0,207	Подземная канальная	1989	0,09
201	ТК 14-5	ТК 14-6	78,5	0,207	0,207	Подземная канальная	1970	5,08
202	ТК 14-6	З/арм в ТК 14-6	0,94	0,207	0,207	Подземная канальная	1970	0,06
203	Уз. Связь с 350	З/арм в ТК 14-7	66,16	0,207	0,207	Подземная канальная	1970	4,28
204	Уз. Связь с 350		1	0,207	0,207	Надземная	1970	0,06
205	Уз. Поликл. ЦРБ	Уз. Связь с 350	112,65	0,207	0,207	Надземная	1970	7,29
206	ТК 16-5	ТК 16-6	29	0,207	0,207	Подземная канальная	1992	1,88
207	ТК 16-2	З/арм в ТК 16-2	1,05	0,207	0,207	Подземная канальная	1989	0,07
208	ТК 5-07	З/арм в ТК 5-07	1,3	0,207	0,207	Подземная канальная	1980	0,08
209	ТК 5-07-2	ТК 5-07-1	26	0,207	0,207	Подземная канальная	1980	1,68
210	ТК 7-09	З/арм в ТК 7-09	1,04	0,207	0,207	Подземная канальная	1978	0,07
211	ТК 7-09-1	ТК 7-09-2	68	0,207	0,207	Подземная канальная	1978	4,40
212	ТК 10-15	ТК 10-16	217	0,207	0,207	Подземная канальная	1992	14,04
213	ТК 10-11	З/арм в ТК 10-11	1,44	0,207	0,207	Подземная канальная	1992	0,09
214	З/арм в ТК 10-4	ТК 10-4-1	21,5	0,207	0,207	Подземная канальная	1980	1,39
215	ТК 10-10	З/арм в ТК 10-10	1,16	0,207	0,207	Подземная канальная	1989	0,08
216	ТК 10-10-1	ТК 10-10-3	39	0,207	0,207	Подземная канальная	1989	2,52
217	ТК 10-10-3	ТК 10-10-5	26	0,207	0,207	Подземная канальная	1989	1,68
218	ТК 10-10-5	ТК 10-10-7	53,5	0,207	0,207	Подземная канальная	1989	3,46
219	ТК 10-10-7	ТК 10-10-9	30,5	0,207	0,207	Подземная канальная	1989	1,97
220	ТК 10-10-1	З/арм в ТК 10-10-1	1,35	0,207	0,207	Подземная канальная	1989	0,09
221	ТК 10-10-2	ТК 10-10-6	75	0,207	0,207	Подземная канальная	1996	4,85
222	Уз. ПУ ПМК-1	ТК-1	8,5	0,207	0,207	Подземная канальная	1970	0,55
223	Уз. ПУ ПМК-1	Уз. 1 ПМК-2	30	0,207	0,207	Надземная	1970	1,94
224	ТК 4-20	2-15 2-16 в ТК 4-20	1	0,207	0,207	Подземная канальная	1956	0,06
225	З/арм в ТК 7-09	ТК 7-09-1	90,3	0,207	0,207	Подземная канальная	1978	5,84
226	З/арм в ТК 5-07	ТК 5-07-2	131	0,207	0,207	Подземная канальная	1980	8,48
227	З/арм в ТК 5-09	ТК 5-09-1	85	0,207	0,207	Подземная канальная	2015	5,50
228	З/арм в ТК 5-10	ТК 21-1	25	0,207	0,207	Подземная канальная	1988	1,62
229	перемычка 5-20а	ТК 5-20-1	171,15	0,207	0,207	Подземная канальная	1993	11,08
230	З/арм в ТК 20-7	ТК 20-7	1,61	0,207	0,207	Подземная канальная	1987	0,10
231	ТК 17-3	ТК 17-4	85,5	0,207	0,207	Подземная канальная	2009	5,53
232	З/арм в ТК 22-1	ТК 22-1-1	64,77	0,207	0,207	Подземная канальная	1976	4,19
233	З/арм от Уз. 11НО-59	Уз. ПУ ПМК-1	920	0,207	0,207	Надземная	1976	59,54

Продолжение таблицы П.1.2

1	2	3	4	5	6	7	8	9
234	Уз.Луначарского,15-1Ввод в дом	Уз. Луначарского 15-1	5	0,207	0,207	Подземная канальная	1988	0,32
235	ТК 17-5	Уз. Некрасова 29-1	97	0,207	0,207	Подземная канальная	1989	6,28
236	ТК 3-34-1	ТК 3-34-3	79	0,207	0,207	Подземная канальная	1962	5,11
237	НО от 5-20 смена диаметра	т.А(подъем)-	194	0,207	0,207	Подземная канальная	1984	12,56
238	Уз. 1 ПМК-2	Уз. Мелтораторов	200	0,207	0,207	Надземная	1970	12,94
239	ТК А-9 смена диаметра ТК А-9б	ТК А-9б	21,5	0,207	0,207	Подземная канальная	1949	1,39
240	ТК 3-37	И-19 И-20 в ТК 3-37	0,94	0,2	0,2	Подземная канальная	1954	0,06
241	Уз. 3-37б	З/арм от Уз.3-37б	1	0,2	0,2	Подземная канальная	2000	0,06
242	Уз. Чепецкая 24/3	З/арм в доме от уз.Чепецкая 24/3	18,58	0,2	0,2	Подвальная	1981	1,20
243	ТК 5-20А	З/арм в ТК 5-20А	0,69	0,2	0,2	Подземная канальная	1993	0,04
244	Уз. Первомайская 10	перемычка Первомайская 10	7,71	0,2	0,2	Подвальная	1961	0,50
245	ТК А-9в	Уз. А-10а	44	0,2	0,2	Надземная	1949	2,85
246	ТК 5-02А	З/арм в ТК 5-02А	1,33	0,2	0,2	Подземная канальная	1984	0,09
247	Уз. лабор. ЦРБ	Уз. Поликл. ЦРБ	62,64	0,2	0,2	Надземная	1970	4,05
248	ТК 10-11-1	ТК 10-11-2	33	0,2	0,2	Подземная канальная	1991	2,14
249	ТК 13-2	З/арм в ТК 13-2	1,02	0,2	0,2	Подземная канальная	1989	0,07
250	ТК 13-3	ТК 13-4	94	0,2	0,2	Подземная канальная	1989	6,08
251	ТК 12-5	З/арм в ТК 12-5	1,26	0,2	0,2	Подземная канальная	1980	0,08
252	ТК 13-2	З/арм в ТК 13-2	1,12	0,2	0,2	Подземная канальная	1989	0,07
253	ТК-1	Уз. 1 ПМК-2	22,76	0,2	0,2	Подземная канальная	1970	1,47
254	Уз. 1 ПМК-2	ТК-3	31,19	0,2	0,2	Подземная канальная	1970	2,02
255	И-15 И-16 в ТК 3-34	ТК 3-34-1	129	0,2	0,2	Подземная канальная	1962	8,35
256	И-19 И-20 в ТК 3-37	ТК 1-01	36	0,2	0,2	Подземная канальная	1954	2,33
257	З/арм в ТК 9-05	ТК 9-06	70	0,2	0,2	Подземная канальная	1989	4,53
258	Уз. 8-01б	З/арм отУз. 8-01б	7,76	0,2	0,2	Надземная	1965	0,50
259	З/арм отУз. 8-01б	Уз. 8-01в	1,38	0,2	0,2	Надземная	1965	0,09
260	З/арм в ТК 10-10	ТК 10-10-1а	9	0,2	0,2	Подземная канальная	1989	0,58
261	З/арм в ТК 10-10-1	ТК 10-10-1	1,39	0,2	0,2	Подземная канальная	1989	0,09
262	З/арм в ТК 10-10-1	ТК 10-10-2	31,41	0,2	0,2	Подземная канальная	1989	2,03
263	З/арм в ТК 10-11	ТК 10-11-1	52,16	0,2	0,2	Подземная канальная	1992	3,38
264	З/арм в ТК 6-11	ТК 6-11-1	54	0,2	0,2	Подземная канальная	1974	3,49
265	2-35 2-36 в ТК 2-04	ТК 2-05	47,53	0,2	0,2	Подземная канальная	1965	3,08
266	З/арм в ТК 6-11-2	Уз. 6-11-2а	59,56	0,2	0,2	Подземная канальная	1974	3,85
267	З/арм в ТК 6-12	ТК 6-12-1	24,13	0,2	0,2	Подземная канальная	1981	1,56
268	ТК 6-12-1	Уз. Чепецкая 24/3	15,16	0,2	0,2	Подземная канальная	1981	0,98
269	З/арм в ТК 4-20	Уз. Первомайская 10	30,43	0,2	0,2	Подземная канальная	1961	1,97
270	З/арм в ТК 4-21	ТК 4-21-1	109,53	0,2	0,2	Подземная канальная	1967	7,09
271	перемычка Первомайская 10	ТК 4-20-1	32,81	0,2	0,2	Подземная канальная	1961	2,12
272	ТК 4-28	И-23 И-24 в ТК 4-28	1,33	0,2	0,2	Подземная канальная	1964	0,09
273	З/арм в ТК 4-29	ТК 23-1	116,57	0,2	0,2	Подземная канальная	1961	7,54
274	З/арм в ТК 4-29	ТК 4-29-1	160,24	0,2	0,2	Подземная канальная	1965	10,37
275	ТК 4-32	И-25 И-26 в ТК 4-32	1,31	0,2	0,2	Подземная канальная	1970	0,08
276	З/арм от Уз.6НО-28	Уз. учет АТП	12,13	0,2	0,2	Надземная	1989	0,79
277	перемычка 6НО-23	З/арм от Уз.6НО-23-2	0,73	0,2	0,2	Надземная	1961	0,05
278	0-3 0-4 в ТК А-7	ТК А-7	1,09	0,2	0,2	Подземная канальная	1949	0,07
279	0-5 0-6 в ТК А-10	ТК А-10	1,06	0,2	0,2	Подземная канальная	1949	0,07
280	Уз. А-10а	З/арм от Уз. А-10а	1,55	0,2	0,2	Надземная	1961	0,10

Продолжение таблицы П.1.2

1	2	3	4	5	6	7	8	9
281	3/арм от Уз.6НО-23-2	Уз. 6НО-23-2	0,66	0,2	0,2	Надземная	1961	0,04
282	Уз. 6НО-23-2	3/арм от Уз. 6НО-23-1	0,66	0,2	0,2	Надземная	1961	0,04
283	3/арм ТК 7-03	Уз. Ленина 20	90,39	0,2	0,2	Подземная канальная	1976	5,85
284	3/арм в ТК 5-02А	ТК 5-02А-1	38,55	0,2	0,2	Подземная канальная	1984	2,49
285	ТК 5-06	3/арм в ТК 5-06	1,29	0,2	0,2	Подземная канальная	1989	0,08
286	ТК 10-4	3/арм в ТК 10-4	1,05	0,2	0,2	Подземная канальная	1980	0,07
287	3/арм в ТК 5-20А	перемычка 5-20а	1,16	0,2	0,2	Подземная канальная	1993	0,08
288	3/арм в ТК 12-5	ТК 12-6	103	0,2	0,2	Подземная канальная	1980	6,67
289	3/арм в ТК 13-2	ТК 13-2-1	60	0,2	0,2	Подземная канальная	1989	3,88
290	3/арм в ТК 13-2	ТК 13-3	81	0,2	0,2	Подземная канальная	1989	5,24
291	3/арм в доме от Уз. Некрасова 9-2	Уз. Некрасова 9-3	2,08	0,2	0,2	Подвальная	1976	0,13
292	3/арм в ТК 14-3	ТК 14-3-1	78,75	0,2	0,2	Подземная канальная	1986	5,10
293	3/арм ТК 14-3-1	ТК 14-3-2	42,91	0,2	0,2	Подземная канальная	1989	2,78
294	3/арм в ТК 14-6	Уз. лабор. ЦРБ	219,91	0,2	0,2	Подземная канальная	1970	14,23
295	3/арм в ТК 16-2	ТК 16-2-1	69,42	0,2	0,2	Подземная канальная	1989	4,49
296	ТК 10-10-1а	3/арм в ТК 10-10-1	70	0,2	0,2	Подземная канальная	1989	4,53
297	11НО-34	3/арм от уз. 11НО-34	1,1	0,2	0,2	Надземная	1976	0,07
298	11НО-35-1	3/арм от уз. 11НО-35-1	1,51	0,2	0,2	Надземная	1976	0,10
299	11НО-59	3/арм от Уз. 11НО-59	0,97	0,2	0,2	Надземная	1976	0,06
300	3/арм от уз. 11НО-35-1	колония №12	120,42	0,2	0,2	Надземная	1976	7,79
301	3/арм от уз. 11НО-34	МПБ 0.1201 0.0748 0.1548	73,25	0,2	0,2	Надземная	1976	4,74
302	Уз. НПС-2-1	3-29а от Уз. НПС-2-1	6,26	0,2	0,2	Подвальная	1989	0,41
303	НПС-2 повысительная группа	Уз. НПС-2-7	2,36	0,2	0,2	Подвальная	1989	0,15
304	3-29а от Уз. НПС-2-1	3-25	3,88	0,2	0,2	Подвальная	1989	0,25
305	3-25	НПС-2 повысительная группа	9,74	0,2	0,2	Подвальная	1989	0,63
306	3/арм от Уз.3-376	ТК 3-376-1	97,09	0,2	0,2	Подземная канальная	2000	6,28
307	Уз НПС-1-5	2-16	11	0,2	0,2	Подвальная	1962	0,71
308	2-14	Уз НПС-1-7	1,52	0,2	0,2	Подвальная	1962	0,10
309	ТК 3-34-3	Уз НПС-1-7	40	0,2	0,2	Подземная канальная	1962	2,59
310	2-14	Уз НПС-1-7	1,52	0,2	0,2	Подвальная	1962	0,10
311	ТК-1	ТК-3	47,5	0,2	0,2	Подземная канальная	1970	3,07
312	ТК 9-05	3/арм в ТК 9-04	14	0,159	0,159	Подземная канальная	1989	0,49
313	ТК 1-03	1-21 1-22 в ТК 1-03	1,02	0,15	0,15	Подземная канальная	1954	0,04
314	ТК 1-04	ТК 1-05	50	0,15	0,15	Подземная канальная	1954	1,77
315	ТК 1-05	ТК 1-06	124,9	0,15	0,15	Подземная канальная	1954	4,41
316	ТК 1-06	1-23 1-24 в ТК 1-06	1,28	0,15	0,15	Подземная канальная	1954	0,05
317	ТК 1-07	1-25 1-26 в ТК 1-07	4	0,15	0,15	Подземная канальная	1954	0,14
318	ТК 9-01	3/арм в ТК 9-01	1,03	0,15	0,15	Подземная канальная	1950	0,04
319	ТК 9-01-2	ТК 9-01-3	33	0,15	0,15	Надземная	1950	1,17
320	ТК 9-01-3	Уз. Горького 9	25,66	0,15	0,15	Подземная канальная	1950	0,91
321	Уз. Горького 9	Уз. Горького 10	41,5	0,15	0,15	Подземная канальная	1950	1,47
322	Уз. Горького 10	ТК 9-01-4	54,53	0,15	0,15	Подземная канальная	1950	1,93
323	ТК 9-01-4	ТК 9-01-5	79,6	0,15	0,15	Подземная канальная	1950	2,81
324	ТК 9-01-5	ТК 9-01-6	42	0,15	0,15	Подземная канальная	1950	1,48
325	ТК 3-36	3/арм в ТК 3-36	1,04	0,15	0,15	Подземная канальная	1954	0,04
326	ТК 3-36-1	ТК 3-36-2	44,2	0,15	0,15	Подземная канальная	1959	1,56

Продолжение таблицы П.1.2

1	2	3	4	5	6	7	8	9
327	ТК 3-36-2	ТК 3-36-3	33	0,15	0,15	Подземная канальная	2007	1,17
328	ТК 3-36-3	ТК 3-36-4	65	0,15	0,15	Подземная канальная	1959	2,30
329	ТК 3-36-4	ТК 3-36-5	54,6	0,15	0,15	Подземная канальная	1959	1,93
330	Уз. Ленина 52	ТК 3-36-1	52	0,15	0,15	Подземная канальная	1954	1,84
331	1-37 1-38 в ТК 9-03	ТК 9-03	1,4	0,15	0,15	Подземная канальная	1957	0,05
332	З/арм в ТК 9-04	ТК 9-04	1,09	0,15	0,15	Подземная канальная	1957	0,04
333	Уз. 1	ТК 9-12	29	0,15	0,15	Надземная	1989	1,02
334	ТК 9-12	ТК 9-13	15	0,15	0,15	Подземная канальная	1989	0,53
335	ТК 9-13	ТК 9-14	104	0,15	0,15	Подземная канальная	1989	3,68
336	ТК 9-14	ТК 9-14а	7,95	0,15	0,15	Подземная канальная	1989	0,28
337	ТК 9-14а	ТК 9-15	69,27	0,15	0,15	Подземная канальная	1981	2,45
338	ТК 3-45д	Уз 3-46	120	0,15	0,15	Надземная	1958	4,24
339	Уз 3-47	И-33 И-34 от Уз. 3-47	1,16	0,15	0,15	Надземная	1958	0,04
340	ТК 3-45	Уз. 3-45-1	1,22	0,15	0,15	Подземная канальная	1958	0,04
341	Уз. 3-45а	З/арм от Уз. 3-45а	0,84	0,15	0,15	Надземная	1958	0,03
342	Уз. 3-45б	Уз. 3-45в-1	17	0,15	0,15	Надземная	1958	0,60
343	Уз. 3-45в	Уз. 3-45г	43,6	0,15	0,15	Надземная	1958	1,54
344	Уз. 3-45г	Уз. 3-45г-1	27,6	0,15	0,15	Надземная	1958	0,98
345	Уз. 3-45в-1	Уз. 3-45в	26	0,15	0,15	Надземная	1958	0,92
346	Уз. ТК 3-12	З/а в ТК 3-12 от уз.	2,1	0,15	0,15	Подземная канальная	1965	0,07
347	Уз 3-46	Уз 3-47	48,6	0,15	0,15	Надземная	1958	1,72
348	ТК 1-08	И-27 И-28 в ТК 1-08	1,22	0,15	0,15	Подземная канальная	1954	0,04
349	ТК 1-09	ТК 1-10	65,2	0,15	0,15	Подземная канальная	1954	2,30
350	ТК 4-21-1	З/арм в ТК 4-21-1	1,38	0,15	0,15	Подземная канальная	1967	0,05
351	ТК 4-21-3	ТК 4-21-5	131,1	0,15	0,15	Подземная канальная	1967	4,63
352	ТК 4-23	И-37 И-38 в ТК 4-23	1,31	0,15	0,15	Подземная канальная	1988	0,05
353	ТК 4-26	З/арм в ТК 4-26	1,19	0,15	0,15	Подвальная	1972	0,04
354	ТК 4-26-2	З/арм в ТК 4-26-2	1,23	0,15	0,15	Подземная канальная	1972	0,04
355	ТК 4-26	З/арм в ТК 4-26	1,25	0,15	0,15	Подземная канальная	1972	0,04
356	ТК 4-23-3	Ввод в дом России,11	64	0,15	0,15	Подземная канальная	1988	2,26
357	ТК 2-12	З/арм в ТК 2-12	1,07	0,15	0,15	Подземная канальная	1966	0,04
358	ТК 23-3	З/арм в ТК 23-3	2,01	0,15	0,15	Подземная канальная	1972	0,07
359	ТК 23-4	З/арм в ТК 23-4	1	0,15	0,15	Подземная канальная	1961	0,04
360	ТК 2-12	З/арм в ТК 2-13	64,98	0,15	0,15	Подземная канальная	1966	2,30
361	ТК 2-13	2-31 2-32 в ТК 2-13	1,23	0,15	0,15	Подземная канальная	1967	0,04
362	ТК 2-33	ТК 2-32	36	0,15	0,15	Подземная канальная	1965	1,27
363	ТК 2-34	ТК 2-33	83	0,15	0,15	Подземная канальная	1965	2,93
364	2-29 2-30 в ТК 2-15	ТК 2-15а	36,77	0,15	0,15	Подземная канальная	1967	1,30
365	ТК 2-16	ТК 2-15	49	0,15	0,15	Подземная канальная	1967	1,73
366	ТК 2-17	ТК 2-16	52	0,15	0,15	Подземная канальная	1967	1,84
367	ТК 2-18	ТК 2-17	48	0,15	0,15	Подземная канальная	1965	1,70
368	2-37 2-38 в ТК 2-19	ТК 2-18	31	0,15	0,15	Подземная канальная	1965	1,10
369	ТК 2-21	ТК 2-20	92	0,15	0,15	Подземная канальная	1965	3,25
370	З/арм в ТК 2-21	ТК 2-21	1,16	0,15	0,15	Подземная канальная	1965	0,04
371	ТК 4-23	З/арм в ТК 4-23	1,12	0,15	0,15	Подземная канальная	1967	0,04
372	ТК 5-15	З/арм в ТК 5-15	0,9	0,15	0,15	Подземная канальная	1990	0,03
373	ТК 5-15-1	21МКР 17-1 стена дома	17	0,15	0,15	Подземная канальная	1990	0,60
374	Уз. 21МКР 17-1	Уз. 21МКР 17-2	10	0,15	0,15	Подвальная	1990	0,35
375	ТК 20-1	З/арм в ТК 20-1	1,4	0,15	0,15	Подземная канальная	1986	0,05

Продолжение таблицы П.1.2

1	2	3	4	5	6	7	8	9
376	ТК 20-1-1	З/арм в ТК 20-1-1	1	0,15	0,15	Подземная канальная	1986	0,04
377	ТК 20-1-2	ТК 20-1-3	26	0,15	0,15	Подземная канальная	1986	0,92
378	ТК 6-12-2	ТК 6-12-3	17	0,15	0,15	Подземная канальная	1981	0,60
379	ТК 6-15	З/арм в ТК 6-15	1,62	0,15	0,15	Подземная канальная	1981	0,06
380	ТК 6-16	З/арм в ТК 6-16	0,95	0,15	0,15	Подземная канальная	1980	0,03
381	ТК 6-16	З/арм в ТК 6-16	1,51	0,15	0,15	Подземная канальная	1980	0,05
382	Уз. Чепецкая 11-1	З/арм от Уз. Чепецкая 11-1	2,72	0,15	0,15	Подвальная	1980	0,10
383	ТК 6-16-2	Уз. Чепецкая 9	21,38	0,15	0,15	Подземная канальная	1980	0,76
384	ТК 20-8-1	Уз. ЦТП-6	77	0,15	0,15	Подземная канальная	1970	2,72
385	ТК 20-8	Уз. Речная 10/1	51	0,15	0,15	Подземная канальная	1987	1,80
386	Уз. Речная 10/1	ТК 20-9	75,4	0,15	0,15	Подвальная	1985	2,66
387	ТК 6-17	З/арм в ТК 6-17	1,23	0,15	0,15	Подземная канальная	1980	0,04
388	ТК 6-17-1	Уз. Ленина 57	18,67	0,15	0,15	Подвальная	1980	0,66
389	Уз. Ленина 57	ТК 6-17-2	47,96	0,15	0,15	Подземная канальная	1980	1,69
390	ТК 6-17-2	Уз. Ленина 59	9,33	0,15	0,15	Подвальная	1980	0,33
391	ТК 5-20-1	Зеленый дом 0.71ГКал.ч	171,15	0,15	0,15	Подземная канальная	1993	6,05
392	ТК 5-11	З/арм в ТК 5-11	1,17	0,15	0,15	Подземная канальная	1991	0,04
393	ТК 5-11-1	ТК 5-11-2	40,5	0,15	0,15	Подземная канальная	1991	1,43
394	ТК 4-12	З/арм в ТК 4-12	1,21	0,15	0,15	Подземная канальная	1970	0,04
395	Уз. Ленина 60/1	Уз. Ленина 60/2	30,17	0,15	0,15	Подвальная	1970	1,07
396	ТК 22-6	З/арм в ТК 22-6	1	0,15	0,15	Подземная канальная	1997	0,04
397	Уз. Кирова 7	З/арм в доме от Уз. Кирова 7	1,71	0,15	0,15	Подвальная	1972	0,06
398	Уз. Кирова 7	Уз. Кирова 9	90,75	0,15	0,15	Подвальная	1972	3,21
399	ТК 4-15а	З/арм в ТК 4-15а	1,1	0,15	0,15	Подземная канальная	1961	0,04
400	ТК 4-15	З/арм в ТК 4-15	1,07	0,15	0,15	Подземная канальная	1969	0,04
401	ТК 4-12	З/арм в ТК 4-12	1,23	0,15	0,15	Подземная канальная	1974	0,04
402	ТК 4-12-1	ТК 4-12-2	36	0,15	0,15	Подземная канальная	1974	1,27
403	ТК 4-12-2	Уз. Ленина 64/1-1	13,17	0,15	0,15	Подземная канальная	1974	0,47
404	Уз. Ленина 64/1-1	Уз. Ленина 66/1	64,32	0,15	0,15	Подземная канальная	1974	2,27
405	Уз. Ленина 66/1	З/арм от Уз. Ленина 66/1	4,88	0,15	0,15	Подвальная	1974	0,17
406	ТК 4-12-3	ТК 4-12-4	62,26	0,15	0,15	Подземная канальная	1974	2,20
407	Уз. Ленина 60/2	Уз. Ленина 58/1	48,31	0,15	0,15	Подземная канальная	1970	1,71
408	ТК 4-20-1	З/арм в ТК 4-20-1	0,95	0,15	0,15	Подземная канальная	1961	0,03
409	ТК 4-20-1	З/арм в ТК 4-20-1	1,15	0,15	0,15	Подземная канальная	1961	0,04
410	ТК 4-20-2	ТК 4-20-4	37,85	0,15	0,15	Подземная канальная	1961	1,34
411	ТК 4-20-4	ТК 4-20-6	42	0,15	0,15	Подземная канальная	1961	1,48
412	Уз. Ленина 20	Уз. Ленина 20.	44,71	0,15	0,15	Подвальная	1976	1,58
413	ТК 18-1	Уз. Сосновая 4-1	56,44	0,15	0,15	Подземная канальная	1976	1,99
414	ТК 18-2	Уз. Сосновая 6-1	42,3	0,15	0,15	Подземная канальная	1976	1,49
415	Уз. на Модуль	З/арм от Уз. 6НО-29	0,95	0,15	0,15	Надземная	1989	0,03
416	Уз. АТП	пром. здание	250	0,15	0,15	Подземная канальная	1989	8,84
417	Уз. Мойка АТП	пром. здание	204	0,15	0,15	Подземная канальная	1989	7,21
418	ТК 19-4	З/арм в ТК 19-4	1,34	0,15	0,15	Подземная канальная	1981	0,05
419	ТК 19-5	Уз. Некрасова 21-1	94	0,15	0,15	Подвальная	1981	3,32
420	ТК 19-6	ТК 19-7	71	0,15	0,15	Подземная канальная	1983	2,51
421	Уз. Некрасова 21-1	З/арм в доме от Уз. Некрасова 21-1	3,02	0,15	0,15	Подвальная	1981	0,11
422	Уз. Сосновая 6-1	Уз. Сосновая 6-2	30,98	0,15	0,15	Подвальная	1976	1,09
423	Уз. Сосновая 4-1	Уз. Сосновая 4-2	31,03	0,15	0,15	Подвальная	1976	1,10
424	ТК 19-8	ТК 19-9	21	0,15	0,15	Подземная канальная	1983	0,74

Продолжение таблицы П.1.2

1	2	3	4	5	6	7	8	9
425	ТК 19-7	ТК 19-8	23	0,15	0,15	Подземная канальная	1983	0,81
426	ТК 19-9	ТК 19-10	22,55	0,15	0,15	Подземная канальная	1983	0,80
427	ТК 19-10	3/арм в доме от ТК 19-10	17,45	0,15	0,15	Подземная канальная	1983	0,62
428	Уз. Некрасова 23-1	Уз. Некрасова 23-3	33,61	0,15	0,15	Подвальная	1983	1,19
429	ТК 15-8	ТК 15-9	100	0,15	0,15	Подземная канальная	1981	3,53
430	ТК 15-9	ТК 15-10	69,68	0,15	0,15	Подземная канальная	1981	2,46
431	ТК 15-8	ТК 15-8-1	37,4	0,15	0,15	Подземная канальная	1983	1,32
432	ТК 15-8-1	Уз. Сосновая 16-1	41,4	0,15	0,15	Подземная канальная	1983	1,46
433	ТК 8-03	ТК 8-04	191,58	0,15	0,15	Надземная	1974	6,77
434	ТК 5-02А-3	3/арм в ТК 5-02А-3	1,29	0,15	0,15	Подземная канальная	1984	0,05
435	ТК 5-03	3/арм в ТК 5-03	1,19	0,15	0,15	Подземная канальная	1987	0,04
436	ТК 5-03-1	3/арм в ТК 5-03-1	1,13	0,15	0,15	Подземная канальная	1987	0,04
437	ТК 14-2	3/арм в ТК 14-2	1,2	0,15	0,15	Подземная канальная	1996	0,04
438	ТК 14-2-1	ТК 14-2-3	38,5	0,15	0,15	Подземная канальная	1997	1,36
439	ТК 14-2-3	3/арм в ТК 14-2-3	1,48	0,15	0,15	Подземная канальная	1998	0,05
440	ТК 8-04-2	ТК 8-04-2 стена д.Корпус А	41	0,15	0,15	Подземная канальная	1974	1,45
441	ТК А-1	3/арм в ТК А-1	1,49	0,15	0,15	Подземная канальная	1956	0,05
442	ТК А-16	ТК А-1а	79	0,15	0,15	Подземная канальная	1956	2,79
443	ТК А-1а	3/арм в ТК А-1а	1,21	0,15	0,15	Подземная канальная	1956	0,04
444	Уз. Ленина 34/2	Уз. Ленина 36/1	20,32	0,15	0,15	Подземная канальная	1984	0,72
445	Уз. Ленина 36/1	ТК 5-02-9	86,5	0,15	0,15	Подземная канальная	1984	3,06
446	ТК 5-02-9	3/арм ТК 5-02-9	1,21	0,15	0,15	Подземная канальная	1984	0,04
447	ТК 5-02-11	ТК 5-02-12	39,22	0,15	0,15	Подземная канальная	1984	1,39
448	ТК 14-3-2	3/арм ТК 14-3-3	41,71	0,15	0,15	Подземная канальная	1989	1,47
449	ТК 14-7	ТК 14-8	77	0,15	0,15	Подземная канальная	1970	2,72
450	ТК 14-8	ТК 14-9	54	0,15	0,15	Подземная канальная	1970	1,91
451	Уз. России 11 - 1	Уз. России 11 - 2	28,71	0,15	0,15	Подвальная	1988	1,01
452	Уз. России 11 - 2	Уз. России 11 - 3	21,45	0,15	0,15	Подвальная	1988	0,76
453	ТК 16-6	3/арм в ТК 16-6	1,37	0,15	0,15	Подземная канальная	1986	0,05
454	ТК 16-6	ТК 16-7	99	0,15	0,15	Подземная канальная	1986	3,50
455	ТК 16-4	3/арм в ТК 16-4	1,18	0,15	0,15	Подземная канальная	1989	0,04
456	ТК 16-4-1	Уз. России 15	21,28	0,15	0,15	Подземная канальная	1989	0,75
457	Уз. России 27-1	3/арм в доме от Уз. России 27-1	2,04	0,15	0,15	Подвальная	1989	0,07
458	ТК 16-2-1	Уз. России 27-1	11,71	0,15	0,15	Подземная канальная	1989	0,41
459	ТК 13-1	3/арм в ТК 13-1	1,29	0,15	0,15	Подземная канальная	1986	0,05
460	ТК 7-07	3/арм в ТК 7-07	0,51	0,15	0,15	Подземная канальная	1982	0,02
461	Уз. 7-07	3/арм от Уз. 7-07	0,74	0,15	0,15	Подземная канальная	1982	0,03
462	Уз. БНО-7	Уз. Союз-плюс	1,36	0,15	0,15	Надземная	2002	0,05
463	ТК 10-16	ТК 10-17	50,3	0,15	0,15	Подземная канальная	1991	1,78
464	ТК 10-2	3/арм в ТК 10-2	1,31	0,15	0,15	Подземная канальная	1978	0,05
465	ТК 10-2-4	Уз. 1 до ул.60 лет Октября,7/3	37,43	0,15	0,15	Подземная канальная	1978	1,32
466	ТК 10-4-7	Уз. 60 Лет Октября 7/2-1	24,69	0,15	0,15	Подземная канальная	1978	0,87
467	3/арм в доме от ТК 10-4-7 Школ 6/2	ТК 10-4-7	46,59	0,15	0,15	Подземная канальная	1978	1,65
468	ТК 10-11-2	ТК 10-11-3	44,24	0,15	0,15	Подземная канальная	1991	1,56
469	ТК 10-11-3	ТК 10-11-4	75,29	0,15	0,15	Подземная канальная	1991	2,66
470	ТК 10-11-4	ТК 10-11-5	40	0,15	0,15	Подземная канальная	1991	1,41

Продолжение таблицы П.1.2

1	2	3	4	5	6	7	8	9
471	ТК 10-11-5	ТК 10-11-6	41,5	0,15	0,15	Подземная канальная	1991	1,47
472	Уз. Школьная 6/2-2	Уз. Школьная 6/2-3	9,96	0,15	0,15	Подвальная	1980	0,35
473	Уз. Школьная 6/2-1	Уз. Школьная 6/2-2	33,98	0,15	0,15	Подвальная	1980	1,20
474	ТК 10-4-3	Уз. Школьная 6/2-1	35,3	0,15	0,15	Подвальная	1980	1,25
475	Уз. Школьная 6/1-4	ТК 10-4-3	15,03	0,15	0,15	Подземная канальная	1980	0,53
476	Уз. Школьная 6/1-3	Уз. Школьная 6/1-4	49,09	0,15	0,15	Подвальная	1980	1,73
477	Уз. Школьная 6/1-2	Уз. Школьная 6/1-3	22,81	0,15	0,15	Подвальная	1980	0,81
478	Уз. Школьная 6/1-1	Уз. Школьная 6/1-2	29,02	0,15	0,15	Подвальная	1980	1,03
479	ТК 10-4-1	Уз. Школьная 6/1-1	27,64	0,15	0,15	Подземная канальная	1980	0,98
480	ТК 10-6	3/арм в ТК 10-6	1,3	0,15	0,15	Подземная канальная	1980	0,05
481	7 Павильон 3	3/арм в 7 Павильон 3	2,18	0,15	0,15	Подземная канальная	1984	0,08
482	ТК 10-1	3/арм в ТК 10-1	0,95	0,15	0,15	Подземная канальная	1982	0,03
483	ТК 10-1-1	3/арм в ТК 10-1-1	1,18	0,15	0,15	Подземная канальная	1983	0,04
484	ТК 10-10-6	ТК 10-10-8	6,83	0,15	0,15	Подземная канальная	1989	0,24
485	ТК 10-10-8	ТК 10-10-10	16,18	0,15	0,15	Подземная канальная	1989	0,57
486	ТК 10-10-10	Уз. Володарского 12-1	37,37	0,15	0,15	Подземная канальная	1989	1,32
487	ТК 10-10-9	Уз. Утробина 8	28,37	0,15	0,15	Подземная канальная	1989	1,00
488	Уз. Утробина 8	ТК 10-10-11	15,42	0,15	0,15	Подземная канальная	1989	0,54
489	ТК 10-10-11	Уз. Утробина 3-1	51,15	0,15	0,15	Подземная канальная	1989	1,81
490	Уз. Утробина 3-1	Уз. Утробина 3-2	25,75	0,15	0,15	Подвальная	1989	0,91
491	ТК 10-10-13	3/арм в ТК 10-10-13	0,94	0,15	0,15	Подземная канальная	1992	0,03
492	ТК 13-4	3/арм в ТК 13-4	0,85	0,15	0,15	Подземная канальная	1987	0,03
493	3/арм в ТК 13-4	Уз. Володарского 1	95,24	0,15	0,15	Подземная канальная	1987	3,37
494	ТК 12-6	ТК 12-7	51,87	0,15	0,15	Подземная канальная	1980	1,83
495	ТК 12-7	ТК 12-8	40,42	0,15	0,15	Подземная канальная	1980	1,43
496	ТК 12-8	ТК 12-9	49,95	0,15	0,15	Подземная канальная	1980	1,77
497	ТК 13-2-1	ТК 13-2-3	69,45	0,15	0,15	Подземная канальная	1988	2,45
498	ТК 13-2-1	3/арм в ТК 13-2-1	1,56	0,15	0,15	Подземная канальная	1988	0,06
499	Уз. Маяковского 16-1	Уз. Маяковского 16-2	38,38	0,15	0,15	Подвальная	1988	1,36
500	Уз. Маяковского 16-2	Уз. Маяковского 16-3	23,04	0,15	0,15	Подвальная	1988	0,81
501	Уз Ледовый дворец	3/арм от Уз. Ледовый дворец	2	0,15	0,15	Надземная	2010	0,07
502	ТК Лед. Дворец	административное здание	43,37	0,15	0,15	Подземная канальная	2010	1,53
503	Уз. Мелтораторов	Уз. ПМК-6	39	0,15	0,15	Подземная канальная	1970	1,38
504	Уз. 3-07-3	3/а в ТК 3-07	1,13	0,15	0,15	Подземная канальная	1980	0,04
505	3/а в ТК 3-07	Север-1	171,05	0,15	0,15	Подземная канальная	1980	6,04
506	3/а в ТК 3-12 от уз.	Уз. ТК 3-12	87,63	0,15	0,15	Надземная	1965	3,10
507	Запорная арматура к Уз. Ленина 53	Уз. Ленина 53	0,73	0,15	0,15	Подземная канальная	1972	0,03
508	Запорная арматура в доме Кирова 7	Запорная арматура к Уз. Ленина 53	81,42	0,15	0,15	Подземная канальная	1972	2,88
509	3/арм в доме от Уз. Кирова 7	3/арм в доме Кирова 7	72,5	0,15	0,15	Подвальная	1972	2,56
510	I-21 I-22 в ТК 1-03	ТК 1-04	33,19	0,15	0,15	Подземная канальная	1954	1,17
511	I-23 I-24 в ТК 1-06	ТК 1-07	79,2	0,15	0,15	Подземная канальная	1954	2,80
512	I-25 I-26 в ТК 1-07	ТК 1-08	127,8	0,15	0,15	Подземная канальная	1954	4,52
513	I-27 I-28 в ТК 1-08	ТК 1-09	22	0,15	0,15	Подземная канальная	1954	0,78
514	3/арм в ТК 3-36	Уз. Ленина 52	23,4	0,15	0,15	Подземная канальная	1954	0,83
515	ТК 3-44	Уз. 3-45-2	50	0,15	0,15	Надземная	1958	1,77
516	Уз. 3-45-1	Уз. 3-45а	18	0,15	0,15	Надземная	1958	0,64
517	I-31 I-32 от Уз. 3-45-2	ТК 3-45	1,42	0,15	0,15	Подземная канальная	1958	0,05
518	Уз. 3-45-2	I-31 I-32 от Уз. 3-45-2	0,57	0,15	0,15	Подземная канальная	1958	0,02
519	3/арм от Уз. 3-45а	Уз. 3-45б	14,6	0,15	0,15	Надземная	1958	0,52

Продолжение таблицы П.1.2

1	2	3	4	5	6	7	8	9
520	3/арм в ТК 9-01	ТК 9-01-1	92,66	0,15	0,15	Подземная канальная	1950	3,27
521	Уз. г/к Л-2	ТК 9-01-2	79,07	0,15	0,15	Надземная	1950	2,79
522	ТК 9-04	1-37 1-38 в ТК 9-03	155,8	0,15	0,15	Подземная канальная	1957	5,51
523	ТК 9-11	Уз. 1	15	0,15	0,15	Подземная канальная	1989	0,53
524	3/арм в ТК 7-07	Уз. 7-07	0,79	0,15	0,15	Подземная канальная	1982	0,03
525	3/арм от Уз. 7-07	ТК 7-07-1	98,69	0,15	0,15	Подземная канальная	1982	3,49
526	3/арм в ТК 10-1	ТК 10-1-1	89,33	0,15	0,15	Подземная канальная	1982	3,16
527	3/арм в ТК 10-1-1	Уз. Ленина 6/1-1	19,04	0,15	0,15	Подземная канальная	1983	0,67
528	3/арм в ТК 10-2	ТК 10-2-2	56,47	0,15	0,15	Подземная канальная	1978	2,00
529	ТК 10-2-2	ТК 10-2-3	42,51	0,15	0,15	Подземная канальная	1978	1,50
530	ТК 10-2-3	ТК 10-2-4	118,28	0,15	0,15	Подземная канальная	1978	4,18
531	3/арм в ТК 2-12	ТК 2-12	1	0,15	0,15	Подземная канальная	1966	0,04
532	3/арм в ТК 2-12	ТК 2-12-1	73,46	0,15	0,15	Подземная канальная	1966	2,60
533	3/арм в доме от уз.Чепецкая 24/3	ТК 6-12-2	101,08	0,15	0,15	Подземная канальная	1981	3,57
534	3/арм в ТК 2-13	ТК 2-13	1,26	0,15	0,15	Подземная канальная	1967	0,04
535	2-31 2-32 в ТК 2-13	ТК 2-14	44,99	0,15	0,15	Подземная канальная	1967	1,59
536	3/арм в ТК 6-15	ТК 6-15-1	34,57	0,15	0,15	Подземная канальная	1981	1,22
537	ТК 6-15-1	Уз. Чепецкая 22-1	16,74	0,15	0,15	Подземная канальная	1981	0,59
538	3/арм в ТК 4-21-1	ТК 4-21-3	107,54	0,15	0,15	Подземная канальная	1967	3,80
539	3/арм в ТК 6-16	ТК 6-16-1	38,67	0,15	0,15	Подземная канальная	1980	1,37
540	3/арм в ТК 6-16	Уз. Чепецкая 13	22,68	0,15	0,15	Подземная канальная	1980	0,80
541	ТК 6-16-1	Уз. Чепецкая 11-2	27,8	0,15	0,15	Подземная канальная	1980	0,98
542	3/арм от Уз. Чепецкая 11-1	ТК 6-16-2	45,8	0,15	0,15	Подземная канальная	1980	1,62
543	3/арм в ТК 6-17	ТК 6-17-1	35,34	0,15	0,15	Подземная канальная	1980	1,25
544	II-37 II-38 в ТК 4-23	ТК 4-23-3	12,64	0,15	0,15	Подземная канальная	1988	0,45
545	3/арм в ТК 4-23	уз. Мира 39	55	0,15	0,15	Подземная канальная	1967	1,94
546	3/арм в ТК 4-26	ТК 4-26-2	61	0,15	0,15	Подземная канальная	1972	2,16
547	3/арм в ТК 4-26	ТК 4-26-1	53,82	0,15	0,15	Подземная канальная	1972	1,90
548	3/арм в ТК 4-26-2	Уз. Мира 64/3-1	17,34	0,15	0,15	Подземная канальная	1972	0,61
549	3/арм в ТК 4-12	Уз. Ленина 60/1	28,29	0,15	0,15	Подземная канальная	1970	1,00
550	3/арм в ТК 4-12	ТК 4-12-1	16,59	0,15	0,15	Подземная канальная	1974	0,59
551	3/арм от Уз. Ленина 66/1	ТК 4-12-3	52,67	0,15	0,15	Подземная канальная	1974	1,86
552	3/арм в ТК 4-15	Уз. Кирова 21	19,23	0,15	0,15	Подземная канальная	1969	0,68
553	ТК 4-27	3/арм в ТК 4-27	1,43	0,15	0,15	Подземная канальная	1985	0,05
554	3/арм в ТК 4-15а	ТК 4-15а-1	38,9	0,15	0,15	Подземная канальная	1961	1,37
555	3/арм в ТК 4-27	ТК 4-27-5	110,62	0,15	0,15	Подземная канальная	1985	3,91
556	3/арм в ТК 4-20-1	ТК 4-20-2	22	0,15	0,15	Подземная канальная	1961	0,78
557	3/арм в ТК 4-20-1	ТК 4-20-3	72	0,15	0,15	Подземная канальная	1961	2,54
558	Уз. Мира 47	3/арм в ТК 2-21	18,17	0,15	0,15	Подземная канальная	1965	0,64
559	ТК 2-20	ТК 2-19	73,68	0,15	0,15	Подземная канальная	1965	2,60
560	ТК 2-19	2-37 2-38 в ТК 2-19	1	0,15	0,15	Подземная канальная	1965	0,04
561	ТК 2-15	2-29 2-30 в ТК 2-15	1,23	0,15	0,15	Подземная канальная	1967	0,04
562	3/арм в ТК 23-3	ТК 23-4	137,55	0,15	0,15	Подземная канальная	1961	4,86
563	3/арм в ТК 23-4	ТК 23-5	73,73	0,15	0,15	Подземная канальная	1961	2,61
564	3/арм от Уз. 6НО-29	пром. здание	16,66	0,15	0,15	Надземная	1989	0,59

Продолжение таблицы П.1.2

1	2	3	4	5	6	7	8	9
565	3/арм в ТК А-1а	ТК А-1-1	70	0,15	0,15	Подземная канальная	1956	2,47
566	3/арм от Уз. А-10а	перемычка 6НО-23	86	0,15	0,15	Подземная канальная	1961	3,04
567	Уз. А-1	ТК А-16	216,72	0,15	0,15	Подземная канальная	1956	7,66
568	3/арм в ТК А-1	Уз. А-1	0,79	0,15	0,15	Подземная канальная	1956	0,03
569	3/арм в ТК 5-03	ТК 5-03-1	81,4	0,15	0,15	Подземная канальная	1987	2,88
570	3/арм в ТК 5-11	ТК Пирамида	95	0,15	0,15	Подземная канальная	1991	3,36
571	3/арм в 7 Павильон 3	перемычка 7Пав3	1,57	0,15	0,15	Подземная канальная	1984	0,06
572	перемычка 7Пав3	ТК 7П-3-1	64,5	0,15	0,15	Подземная канальная	1984	2,28
573	Уз. 1 до ул.60 лет Октября,7/3	3/арм в ТК 10-4-8	61,21	0,15	0,15	Подземная канальная	1978	2,16
574	Уз. Школьная 6/2-3	3/арм в доме от ТК 10-4-7 Школ 6/2	2,32	0,15	0,15	Подвальная	1980	0,08
575	3/арм в ТК 10-6	Уз. 60 Лет Октября 17-1	44,83	0,15	0,15	Подземная канальная	1980	1,58
576	3/арм в ТК 5-15	ТК 5-15-1	26,82	0,15	0,15	Подземная канальная	1990	0,95
577	3/арм в ТК 13-1	ТК 13-1-1	24,55	0,15	0,15	Подземная канальная	1986	0,87
578	3/арм в ТК 13-2-1	Уз. Маяковского 16-1	43,57	0,15	0,15	Подземная канальная	1988	1,54
579	3/арм в ТК 20-1	ТК 20-1-1	122	0,15	0,15	Подземная канальная	1986	4,31
580	3/арм в ТК 20-1-1	ТК 20-1-2	41	0,15	0,15	Подземная канальная	1986	1,45
581	3/арм в ТК 22-6	ТК 22-6-1	21	0,15	0,15	Подземная канальная	2002	0,74
582	3/арм в доме от ТК 19-10	Уз. Некрасова 23-1	1,19	0,15	0,15	Подвальная	1983	0,04
583	3/арм в доме от Уз. Некрасова 21-1	ТК 19-6	53,01	0,15	0,15	Подземная канальная	1981	1,87
584	3/арм в ТК 19-4	ТК 19-5	199,56	0,15	0,15	Подземная канальная	1981	7,05
585	3/арм в доме от Уз.Сосновая 4-4	ТК 18-2	6,11	0,15	0,15	Подземная канальная	1976	0,22
586	3/арм в ТК 5-02А-3	ТК 5-02А-4	41,27	0,15	0,15	Подземная канальная	1984	1,46
587	3/арм в ТК 5-03-1	ТК 5-03-2	84,38	0,15	0,15	Подземная канальная	1987	2,98
588	3/арм в ТК 14-2	ТК 14-2-1	85,04	0,15	0,15	Подземная канальная	1996	3,01
589	3/арм в ТК 14-2-3	Уз. Перевощикова 5	33,6	0,15	0,15	Подземная канальная	1998	1,19
590	3/арм ТК 14-3-3	ТК 14-3-3	1,32	0,15	0,15	Подземная канальная	1989	0,05
591	3/арм в ТК 14-7	ТК 14-7	1,12	0,15	0,15	Подземная канальная	1970	0,04
592	3/арм в ТК 16-4	ТК 16-4-1	66,85	0,15	0,15	Подземная канальная	1989	2,36
593	3/арм в ТК 16-6	Уз. России 16 - 1	29,02	0,15	0,15	Подземная канальная	1986	1,03
594	3/арм в доме от Уз. России 27-1	ТК 16-2-2	42,62	0,15	0,15	Подземная канальная	1989	1,51
595	3/арм ТК 5-02-9	ТК 5-02-10	40,14	0,15	0,15	Подземная канальная	1984	1,42
596	Уз. Чепецкая 11-2	Уз. Чепецкая 11-1	19,67	0,15	0,15	Подвальная	1980	0,70
597	Уз. 21МКР 17-2	Уз. 21МКР 17-3	15	0,15	0,15	Подвальная	1990	0,53
598	Уз. 21МКР 17-3	ТК 5-15-2	18	0,15	0,15	Подвальная	1990	0,64
599	Уз. 21МКР 17-4	Уз. 21МКР 17-4	18	0,15	0,15	Подвальная	1990	0,64
600	Уз. Утробина 3-2	ТК 10-10-13	29,07	0,15	0,15	Подвальная	1989	1,03
601	Уз. Маяковского 16-3	3/арм в доме от Уз. Маяковского 16-3	6,39	0,15	0,15	Подвальная	1988	0,23
602	Уз. Ленина 20.	ТК 18-1	30,45	0,15	0,15	Подземная канальная	1976	1,08
603	Уз. Некрасова 23-3	Уз. Некрасова 23-4	32,11	0,15	0,15	Подвальная	1983	1,13
604	Уз. Некрасова 23-4	Уз. Некрасова 23-2	22,23	0,15	0,15	Подвальная	1983	0,79
605	Уз. Сосновая 4-2	Уз. Сосновая 4-3	24,55	0,15	0,15	Подвальная	1976	0,87
606	Уз. Сосновая 4-3	Уз. Сосновая 4-4	30,57	0,15	0,15	Подвальная	1976	1,08
607	Уз. Сосновая 4-4	3/арм в доме от Уз.Сосновая 4-4	7,18	0,15	0,15	Подвальная	1976	0,25
608	ТК Пирамида	ТК 5-11-1	25	0,15	0,15	Подземная канальная	1991	0,88
609	3/арм от Уз.Ледовый дворец	ТК Лед. Дворец	38,2	0,15	0,15	Надземная	2010	1,35
610	Уз. Союз-плюс	ЭнергияКонтинентМ. откл.ст-ую	55,02	0,15	0,15	Надземная	2002	1,94
611	11НО-32	3/арм от уз. 11НО-32	0,96	0,15	0,15	Надземная	1976	0,03
612	11НО-54	3/арм от Уз. 11НО-54	0,8	0,15	0,15	Надземная	1976	0,03
613	11НО-30	3/арм от уз. 11НО-7	1,38	0,15	0,15	Надземная	1976	0,05

Продолжение таблицы П.1.2

1	2	3	4	5	6	7	8	9
614	11НО-59	3/арм от Уз. 11НО-59	0,76	0,15	0,15	Надземная	1976	0,03
615	11НО-58	3/арм от Уз. 11НО-58	0,83	0,15	0,15	Надземная	1976	0,03
616	3/арм от уз. 11НО-32	ДОЗ 0.2272 0.0141Гкал.ч	40,1	0,15	0,15	Надземная	1976	1,42
617	3/арм от уз. 11НО-7	Химкомпания "Агрохимикат"	73,85	0,15	0,15	Надземная	1976	2,61
618	3/арм от Уз. 11НО-59	УМиАТ отключен 29.12.1.594т.ч	92,48	0,15	0,15	Надземная	1976	3,27
619	3/арм от Уз. 11НО-58	пром. здание	190,9	0,15	0,15	Надземная	1976	6,75
620	3/арм от Уз. 11НО-54	ФАО МСУ-1 Энергоспецстрой	74,27	0,15	0,15	Надземная	1976	2,62
621	ТК 9-01-1	Уз. г/к Л-2	0,89	0,15	0,15	Подземная канальная	1950	0,03
622	Север-1	Север-3	130,82	0,15	0,15	Подземная канальная	1980	4,62
623	21МКР 17-1 стена дома	Уз. 21МКР 17-1	7	0,15	0,15	Подземная канальная	1990	0,25
624	ТК 5-15-2	Уз. 21МКР 17-4	17	0,15	0,15	Подвальная	1990	0,60
625	Ввод в дом России,11	Уз. России 11 - 1	72,38	0,15	0,15	Подвальная	1988	2,56
626	Уз.Луначарского,15-1вТ.С	ТК 21-2	115	0,15	0,15	Подземная канальная	1989	4,06
627	Уз. Союз-плюс	ПУ на континет и газосвет	78	0,15	0,15	Надземная	2002	2,76
628	ПУ на континет и газосвет	уз.1 на Континент	55,02	0,15	0,15	Надземная	2002	1,94
629			55,02	0,15	0,15	Надземная	2002	1,94
630			55,02	0,15	0,15	Надземная	2002	1,94
631			55,02	0,15	0,15	Надземная	2002	1,94
632			55,02	0,15	0,15	Надземная	2002	1,94
633		хоз.постройка	55,02	0,15	0,15	Надземная	2002	1,94
634		административное здание	55,02	0,15	0,15	Надземная	2002	1,94
635	уз.1 на Континент		55,02	0,15	0,15	Надземная	2002	1,94
636	Уз. Союз-плюс	ЭнергияКонтинентМ. откл.ст-ую	55,02	0,15	0,15	Надземная	2002	1,94
637			55,02	0,15	0,15	Надземная	2002	1,94
638	3/арм в доме Кирова 7	Уз. Ленина 53а	79	0,15	0,15	Подземная канальная	1972	2,79
639	Уз. 3-45г-1	Уз. 3-45г-1	12	0,15	0,15	Подземная канальная	1958	0,42
640	Уз. 3-45г-1	ТК 3-45д	20	0,15	0,15	Подземная канальная	1958	0,71
641	т.А(подъем)-	ТК 5-22 Водозабор	614	0,15	0,15	Надземная	1984	21,70
642	ТК 8-04-1	ТК 8-04-2	82	0,15	0,15	Надземная	1974	2,90
643	ТК 3-36-5	ТК 3-36-6	54,8	0,125	0,125	Подземная канальная	1959	1,34
644	ТК 3-36-6	Уз. Кирова 22А	24,2	0,125	0,125	Подземная канальная	1959	0,59
645	ТК 1-05	3/арм в ТК 1-05	1,11	0,125	0,125	Подземная канальная	1959	0,03
646	ТК 9-03	3/арм в ТК 9-03	1,32	0,125	0,125	Подземная канальная	1953	0,03
647	Уз. Кирова 22А	ТК 3-36-7	27	0,125	0,125	Подземная канальная	1959	0,66
648	ТК 9-03-1	ТК 9-03-2	18	0,125	0,125	Подземная канальная	1953	0,44
649	ТК 9-03-2	ТК 9-03-3	40	0,125	0,125	Подземная канальная	1953	0,98
650	ТК 9-03-3	ТК 9-03-4	62	0,125	0,125	Подземная канальная	1953	1,51
651	ТК 9-03-4	ТК 9-03-5	39	0,125	0,125	Подземная канальная	1953	0,95
652	ТК 9-03-5	ТК 9-03-6	3	0,125	0,125	Подземная канальная	1953	0,07
653	ТК 9-15	ТК 9-15а	15	0,125	0,125	Подземная канальная	1981	0,37
654	ТК 9-15а	ТК 9-15в	41,39	0,125	0,125	Подземная канальная	1995	1,01
655	ТК 9-03-6	ТК 9-03-7	38	0,125	0,125	Подземная канальная	1953	0,93
656	ТК 9-03-7	ТК 9-03-7а	10	0,125	0,125	Подземная канальная	1953	0,24
657	ТК 9-03-7а	ТК 9-03-8	72	0,125	0,125	Подземная канальная	1953	1,76
658	ТК 9-15	3/арм в ТК 9-15	1,04	0,125	0,125	Подземная канальная	1981	0,03
659	ТК 9-15б	Уз. Архив МСЧ-52	35,67	0,125	0,125	Подземная канальная	1981	0,87
660	ТК 9-03-8	ТК 9-03-9	55	0,125	0,125	Подземная канальная	1953	1,34
661	ТК 9-03-9	ТК 9-03-10	18	0,125	0,125	Подземная канальная	1953	0,44
662	ТК 9-03-10	ТК 9-03-11	20	0,125	0,125	Подземная канальная	1953	0,49
663	ТК 3-48	3/арм в ТК 3-48	1,23	0,125	0,125	Надземная	1958	0,03

Продолжение таблицы П.1.2

1	2	3	4	5	6	7	8	9
664	Уз 3-48а	ТК 3-49	40	0,125	0,125	Подземная канальная	1958	0,98
665	Уз. 3-41-5	3/арм от Уз. 3-41-5	1,25	0,125	0,125	Надземная	1955	0,03
666	Уз. 3-41-7	ТК 3-41-9	40,6	0,125	0,125	Надземная	1955	0,99
667	Уз 3-47а	3/арм от Уз 3-47а	1,41	0,125	0,125	Надземная	1958	0,03
668	Уз. САХ	ТК 3-10а	1,79	0,125	0,125	Подземная канальная	1968	0,04
669	Уз. УАТ боксы	пром. здание	23	0,125	0,125	Надземная	1968	0,56
670	Уз. УАТ боксы	Уз. АБК САХ	50	0,125	0,125	Надземная	1968	1,22
671	Уз. АБК САХ	Уз. САХ глав. корп	9,06	0,125	0,125	Надземная	1968	0,22
672	ТК 4-21-1	3/арм в ТК 4-21-1	1,45	0,125	0,125	Подземная канальная	1967	0,04
673	ТК 4-21-2	ТК 4-21-4	52	0,125	0,125	Подземная канальная	1967	1,27
674	ТК 2-01	3/арм в ТК 2-01	1,3	0,125	0,125	Подземная канальная	1968	0,03
675	ТК 2-04	3/арм в ТК 2-04	1,2	0,125	0,125	Подземная канальная	1970	0,03
676	Уз. Азина 7	3/арм в доме от Уз. Азина 7	85	0,125	0,125	Подвальная	1970	2,08
677	ТК 2-04-3	3/арм в ТК 2-04-3	1,18	0,125	0,125	Подземная канальная	1969	0,03
678	ТК 23-3	3/арм в ТК 23-3	0,98	0,125	0,125	Подземная канальная	1986	0,02
679	ТК 23-3-2	3/арм в ТК 23-3-2	1,29	0,125	0,125	Подземная канальная	1986	0,03
680	ТК 2-14	Уз. Лермонтова 14	58	0,125	0,125	Подземная канальная	1967	1,42
681	Уз. Лермонтова 14	ТК 2-22	118	0,125	0,125	Подземная канальная	1967	2,88
682	ТК 2-22	3/арм в ТК 2-23	27,6	0,125	0,125	Подземная канальная	1967	0,67
683	ТК 23-5	3/арм в ТК 23-5	1,22	0,125	0,125	Подземная канальная	1972	0,03
684	ТК 2-23	ТК 2-24	65,8	0,125	0,125	Подземная канальная	1967	1,61
685	3/арм в ТК 2-25	ТК 2-24	49	0,125	0,125	Подземная канальная	1966	1,20
686	3/арм в ТК 2-26	ТК 2-25	25,04	0,125	0,125	Подземная канальная	1966	0,61
687	ТК 2-27	ТК 2-26	61	0,125	0,125	Подземная канальная	1966	1,49
688	ТК 2-29	ТК 2-28	43,12	0,125	0,125	Подземная канальная	1965	1,05
689	3/арм в ТК 2-30	ТК 2-29	42,58	0,125	0,125	Подземная канальная	1965	1,04
690	ТК 2-31	ТК 2-30	66,5	0,125	0,125	Подземная канальная	1965	1,62
691	ТК 2-32	ТК 2-31	39,78	0,125	0,125	Подземная канальная	1965	0,97
692	ТК 2-34	3/арм в ТК 2-32	1,28	0,125	0,125	Подземная канальная	1965	0,03
693	ТК 2-15а	Уз. Лермонтова 14	62	0,125	0,125	Подземная канальная	1967	1,51
694	Уз. Мира 39	ТК 4-23-1	10,4	0,125	0,125	Подземная канальная	1967	0,25
695	ТК 4-23-1	Уз. Мира 41	14,84	0,125	0,125	Подвальная	1967	0,36
696	Уз. Мира 41-2	жилой дом	61,4	0,125	0,125	Подвальная	1967	1,50
697	ТК 4-27	3/арм в ТК 4-27	1,36	0,125	0,125	Подземная канальная	1987	0,03
698	ТК 4-27-1	Уз. Мира 43в	34	0,125	0,125	Надземная	1987	0,83
699	Уз. Мира 43а	ТК 4-27-1	5,68	0,125	0,125	Подземная канальная	1967	0,14
700	ТК 5-16	3/арм в ТК 5-16	0,9	0,125	0,125	Подземная канальная	1990	0,02
701	Уз. ТК 5-17	3/арм Уз. ТК 5-17	1,29	0,125	0,125	Подземная канальная	1990	0,03
702	ТК 5-17-1	Уз. ГОУПУ-6	21,89	0,125	0,125	Подземная канальная	1990	0,53
703	ТК 20-1-3	3/арм в ТК 20-1-3	1,5	0,125	0,125	Подземная канальная	1986	0,04
704	Уз. Мира 65-1	Уз. Мира 65-2	32	0,125	0,125	Подвальная	1986	0,78
705	ТК 20-3	Уз. Молодежная 5/2-1	11,02	0,125	0,125	Подземная канальная	1987	0,27
706	Уз. Молодежная 5/2-1	Уз. Молодежная 5/2-2	45,4	0,125	0,125	Подвальная	1987	1,11
707	ТК 20-4	3/арм в ТК 20-4	1,18	0,125	0,125	Подземная канальная	1987	0,03
708	ТК 20-5	3/арм в ТК 20-5	1,29	0,125	0,125	Подземная канальная	1987	0,03
709	ТК 6-12-3	ТК 6-12-4	56	0,125	0,125	Подземная канальная	1981	1,37
710	ТК 6-12-4	3/арм в ТК 6-12-4	1,3	0,125	0,125	Подземная канальная	1981	0,03
711	Уз. Чепецкая 22-1	ТК 6-15-2	44,7	0,125	0,125	Подземная канальная	1981	1,09
712	ТК 6-15-2	Уз. Чепецкая 20	18,21	0,125	0,125	Подземная канальная	1981	0,44

Продолжение таблицы П.1.2

1	2	3	4	5	6	7	8	9
713	Уз. Чепецкая 20	ТК 6-15-3	50,93	0,125	0,125	Подземная канальная	1981	1,24
714	ТК 6-15-3	Уз. Чепецкая 18	21,67	0,125	0,125	Подземная канальная	1981	0,53
715	ТК 20-9	ТК 20-10	60,5	0,125	0,125	Подземная канальная	1982	1,48
716	Уз. Ленина 59	ТК 6-17-3	66,22	0,125	0,125	Подземная канальная	1980	1,62
717	ТК 6-17-3	Уз. Ленина 61	15,87	0,125	0,125	Подвальная	1980	0,39
718	ТК 5-11-2	З/арм в ТК 5-11-2	1,42	0,125	0,125	Подземная канальная	1991	0,03
719	ТК 21-1	З/арм в ТК 21-1	1,15	0,125	0,125	Подземная канальная	1988	0,03
720	ТК 21-2	ТК 21-3	5,66	0,125	0,125	Подземная канальная	1998	0,14
721	ТК 21-3	Уз. Фестивальная 12-1	50	0,125	0,125	Подземная канальная	1998	1,22
722	Уз. Фестивальная 12-1	ТК 21-4	47,45	0,125	0,125	Подвальная	1998	1,16
723	ТК 21-4	Уз. Фестивальная 12-2	21	0,125	0,125	Подземная канальная	1998	0,51
724	Уз. Фестивальная 12-2	Уз. Фестивальная 12-3	43,45	0,125	0,125	Подвальная	1998	1,06
725	ТК 5-09-1	ТК 5-09-2	59,5	0,125	0,125	Подземная канальная	2014	1,45
726	ТК 5-09-2	З/арм в ТК 5-09-2	1,28	0,125	0,125	Подземная канальная	1994	0,03
727	Уз. Ленина 58/1	Уз. Ленина 58/2	22,03	0,125	0,125	Подземная канальная	1970	0,54
728	Уз. Ленина 58/2	З/арм в доме к Уз.Кирова 7	48,89	0,125	0,125	Подземная канальная	1970	1,19
729	ТК 4-16	З/арм в ТК 4-16	1,17	0,125	0,125	Подземная канальная	1985	0,03
730	Уз. Кирова 21	Уз. Кирова 21/2	11,85	0,125	0,125	Подземная канальная	1969	0,29
731	ТК 4-15а	З/арм в ТК 4-15а	1,2	0,125	0,125	Подземная канальная	1971	0,03
732	Уз. Первомайская 4/4	ТК 4-15а-2	143	0,125	0,125	Подвальная	1971	3,49
733	ТК 4-15а-2	Уз. В.Набережная 9	57,2	0,125	0,125	Подземная канальная	1971	1,40
734	ТК 4-16	З/арм в ТК 4-16	1,02	0,125	0,125	Подземная канальная	1970	0,02
735	ТК 4-12-4	З/арм в ТК 4-12-4	1,18	0,125	0,125	Подземная канальная	1972	0,03
736	Уз. Ленина 70/1	Уз. Ленина 70/2	47	0,125	0,125	Подвальная	1972	1,15
737	ТК 4-17	З/арм в ТК 4-17	0,77	0,125	0,125	Подземная канальная	1980	0,02
738	ТК 4-20-6	ТК 4-20-8	33,5	0,125	0,125	Подземная канальная	1961	0,82
739	ТК 4-20-8	ТК 4-20-10	31	0,125	0,125	Подземная канальная	1961	0,76
740	ТК 6-05	З/арм в ТК 6-05	1,03	0,125	0,125	Подземная канальная	1974	0,03
741	Уз. Ленина 20	З/арм в доме отУз. Ленина 20	1,24	0,125	0,125	Подвальная	1980	0,03
742	ТК 18-0-1	Уз. Ленина 18	17,5	0,125	0,125	Подземная канальная	1980	0,43
743	З/арм отУз.Сосновая 6-4	Уз. Сосновая 6-4	6,71	0,125	0,125	Подвальная	1976	0,16
744	Уз. Некрасова 15-1	ТК 18-3	10,5	0,125	0,125	Подвальная	1976	0,26
745	Уз. Сосновая 6-3	Уз. Сосновая 6-4	38,24	0,125	0,125	Подвальная	1976	0,93
746	Уз. Сосновая 6-2	Уз. Сосновая 6-3	25,78	0,125	0,125	Подвальная	1976	0,63
747	ТК 18-2	З/арм в ТК 18-2	1,51	0,125	0,125	Подземная канальная	1978	0,04
748	ТК А-4	З/арм от ТК А-4	1,38	0,125	0,125	Подземная канальная	1970	0,03
749	ТК А-4-1	ТК А-4-2	51,79	0,125	0,125	Подземная канальная	1970	1,26
750	ТК А-4-2	ТК А-4-3	44,88	0,125	0,125	Подземная канальная	1970	1,10
751	Уз. Некрасова 23-2	З/арм в доме отУз. Некрасова 23-2	9,5	0,125	0,125	Подвальная	1981	0,23
752	Уз. Некрасова 29-1	З/арм отУз.Некрасова 29-1	3,5	0,125	0,125	Подвальная	1981	0,09
753	ТК 17-5-1	ТК 17-5-2	5,77	0,125	0,125	Подземная канальная	1983	0,14
754	ТК 17-5-2	Уз. Сосновая 22/2-1	32,2	0,125	0,125	Подземная канальная	1983	0,79
755	Уз. Сосновая 22/2-1	Уз. Сосновая 22/2-4	25,82	0,125	0,125	Подвальная	1983	0,63
756	Уз. Некрасова 29-1	Уз. Некрасова 29-1	7	0,125	0,125	Подвальная	1981	0,17
757	ТК 17-2	З/арм в ТК 17-2	1,54	0,125	0,125	Подземная канальная	1983	0,04
758	ТК 17-3	З/арм в ТК 17-3	1,26	0,125	0,125	Подземная канальная	1983	0,03
759	ТК 15-10	З/арм в ТК 15-10	0,94	0,125	0,125	Подземная канальная	1984	0,02

Продолжение таблицы П.1.2

1	2	3	4	5	6	7	8	9
760	ТК 15-10-1	3/арм в доме от ТК 15-10-1	14	0,125	0,125	Подземная канальная	1984	0,34
761	ТК 4-20-10	ТК 4-20-12	40	0,125	0,125	Подземная канальная	1961	0,98
762	ТК 15-6	3/арм в ТК 15-6	0,99	0,125	0,125	Подземная канальная	1981	0,02
763	ТК 15-6-1	3/арм в ТК 15-6-1	1,03	0,125	0,125	Подземная канальная	1990	0,03
764	ТК 15-2	3/арм в ТК 15-2	1,73	0,125	0,125	Подземная канальная	1983	0,04
765	Уз. Сосновая 28/2-1	Уз. Сосновая 28/2-2	29,61	0,125	0,125	Подвальная	1983	0,72
766	Уз. Сосновая 28/2-2	Уз. Сосновая 28/2-3	38,6	0,125	0,125	Подвальная	1983	0,94
767	Уз. Сосновая 28/2-3	Уз. Сосновая 28/2-4	29,23	0,125	0,125	Подвальная	1983	0,71
768	Уз. Перевощикова 5	ТК 14-2-7	24,2	0,125	0,125	Подвальная	1998	0,59
769	ТК 8-04-1	ТК 8-04-2	174,7	0,125	0,125	Подземная канальная	1974	4,27
770	ТК А-16	3/арм в ТК А-16	0,9	0,125	0,125	Подземная канальная	1956	0,02
771	ТК А-1-1	3/арм ТК А-1-1	0,9	0,125	0,125	Надземная	1970	0,02
772	ТК 14-2-7	ТК 14-2-8	57,5	0,125	0,125	Подземная канальная	1998	1,40
773	ТК 14-5	3/арм в ТК 14-5	1,41	0,125	0,125	Подземная канальная	1986	0,03
774	ТК 14-3-3	3/арм ТК 14-3-3	1,13	0,125	0,125	Подземная канальная	1993	0,03
775	ТК 14-2	3/арм в ТК 14-2	1,08	0,125	0,125	Подземная канальная	1986	0,03
776	Уз. России 11 - 4	ТК 16-5-1	23,72	0,125	0,125	Подвальная	1989	0,58
777	ТК 5-07-1	Уз. Пушкина 20/2	32	0,125	0,125	Подземная канальная	1980	0,78
778	ТК 5-07-2	3/арм в ТК 5-07-2	1,49	0,125	0,125	Подземная канальная	2009	0,04
779	Уз. России 31 - 1	3/а в доме России 31	16,13	0,125	0,125	Подвальная	2010	0,39
780	Уз. России 31 - 3	Уз. России 31 - 2	29,87	0,125	0,125	Подвальная	2010	0,73
781	Уз. России 31 - 2	Уз. России 31 - 2а	22,8	0,125	0,125	Подвальная	2010	0,56
782	ТК 16-5-1	3/арм в ТК 16-5	84,55	0,125	0,125	Подземная канальная	1989	2,06
783	ТК 7-06а	3/арм в ТК 7-06а	0,94	0,125	0,125	Подземная канальная	1992	0,02
784	Уз. Трезвяк	ТК А-1-2	26,05	0,125	0,125	Надземная	1970	0,64
785	ТК 7-09-2	3/арм в ТК 7-09-2	1,57	0,125	0,125	Подземная канальная	1978	0,04
786	Уз. 60 Лет Октября 3/3-1	Уз. 60 Лет Октября 3/3-2	26,5	0,125	0,125	Подвальная	1978	0,65
787	ТК 7-09-2	3/арм в ТК 7-09-2	1,36	0,125	0,125	Подземная канальная	1978	0,03
788	ТК 7-09-4	Уз. 60 Лет Октября 3/1-1	49,84	0,125	0,125	Подземная канальная	1978	1,22
789	ТК 10-17	3/арм в ТК 10-17	1,11	0,125	0,125	Подземная канальная	1991	0,03
790	Уз. 60 Лет Октября 7/2-4	ТК 10-4-8	31,35	0,125	0,125	Подвальная	1978	0,77
791	Уз. Школьная 6/2-3	3/арм от Уз.Школьная 6/2-3	3,58	0,125	0,125	Подвальная	1980	0,09
792	ТК 10-4-4	Уз. 60 Лет Октября 11-1	14,36	0,125	0,125	Подземная канальная	1979	0,35
793	Уз. 60 Лет Октября 11-1	3/арм в доме Уз. 60летОктября11-1	2,64	0,125	0,125	Подвальная	1979	0,06
794	ТК 10-4-5	Уз. 60 Лет Октября 11-3	11,53	0,125	0,125	Подвальная	1979	0,28
795	Уз. 60 Лет Октября 11-2	ТК 10-4-6	26,62	0,125	0,125	Подвальная	1979	0,65
796	ТК 10-11-6	Уз. Утробина 14	34,67	0,125	0,125	Подземная канальная	1991	0,85
797	Уз. Утробина 14	3/арм в доме отУз.Утробина 14	1,52	0,125	0,125	Подвальная	1991	0,04
798	ТК 10-11-7	3/арм в ТК 10-11-7	1,42	0,125	0,125	Подземная канальная	1991	0,03
799	Уз. Утробина 16	ТК 10-11-8	32,47	0,125	0,125	Подвальная	1991	0,79
800	ТК 10-11-1	3/арм в ТК 10-11-1	1,08	0,125	0,125	Подземная канальная	1991	0,03
801	Уз. 60 Лет Октября 30-1	Уз. 60 Лет Октября 30-2	46,23	0,125	0,125	Подвальная	1991	1,13
802	ТК 10-4-8	Уз. 60 Лет Октября 7/1-1	20,42	0,125	0,125	Подземная канальная	1978	0,50
803	ТК 10-4-9	Уз. 60 Лет Октября 7/1-4	29,72	0,125	0,125	Подвальная	1978	0,73
804	Уз. 60 Лет Октября 7/1-4	Уз. 60 Лет Октября 7/1-5	42,05	0,125	0,125	Подвальная	1978	1,03
805	Уз. 60 Лет Октября 7/1-1	Уз. 60 Лет Октября 7/1-2	33,6	0,125	0,125	Подвальная	1978	0,82
806	Уз. 60 Лет Октября 7/1-2	Уз. 60 Лет Октября 7/1-3	24,75	0,125	0,125	Подвальная	1978	0,60
807	Уз. 60 Лет Октября 7/1-3	ТК 10-4-9	12,69	0,125	0,125	Подвальная	1978	0,31

Продолжение таблицы П.1.2

1	2	3	4	5	6	7	8	9
808	Уз. 60 Лет Октября 17-1	Уз. 60 Лет Октября 17-2	30,45	0,125	0,125	Подвальная	1980	0,74
809	ТК 7П-3-1	З/арм ТК 7П-3-1	1,36	0,125	0,125	Подземная канальная	1985	0,03
810	ТК 7П-3-1	Уз. Ленина 2/1-1	70	0,125	0,125	Подземная канальная	1984	1,71
811	ТК 7П-3-2	ТК 7П-3-3	63	0,125	0,125	Подземная канальная	1987	1,54
812	ТК 7П-3-3	ТК 7П-3-3 до Уз. 60 Лет 1/2-1	51,5	0,125	0,125	Подземная канальная	1989	1,26
813	Уз. Ленина 6/1-1	Уз. Ленина 6/1-2	29,96	0,125	0,125	Подвальная	1983	0,73
814	ТК 12-3	З/арм в ТК 12-3	1,05	0,125	0,125	Подземная канальная	1989	0,03
815	Уз. 60 Лет Октября 8	ТК 12-3-1	35,76	0,125	0,125	Подвальная	1989	0,87
816	ТК 13-1-1	ТК 13-1-2	46	0,125	0,125	Подземная канальная	1989	1,12
817	Уз. Володарского 12-1	Уз. Володарского 12-2	39,98	0,125	0,125	Подвальная	1989	0,98
818	ТК 10-10-12	ТК 10-10-14	22,14	0,125	0,125	Подземная канальная	1989	0,54
819	ТК 10-10-14	Уз. Володарского 8-1	28,22	0,125	0,125	Подземная канальная	1989	0,69
820	Уз. Володарского 8-1	Уз. Володарского 8-5	19,78	0,125	0,125	Подвальная	1989	0,48
821	Уз. Володарского 8-1	Уз. Володарского 8-2	46,85	0,125	0,125	Подвальная	1989	1,14
822	Уз. Володарского 1	ТК 13-4-4	83,7	0,125	0,125	Подвальная	1987	2,04
823	ТК 13-4-4	Уз. Юбилейная 19-1	19,25	0,125	0,125	Подземная канальная	1987	0,47
824	ТК 13-4	З/арм в ТК 13-4	0,94	0,125	0,125	Подземная канальная	1989	0,02
825	Уз. Юбилейная 19-1	Уз. Юбилейная 19-2	48,77	0,125	0,125	Подвальная	1987	1,19
826	Уз. Володарского 2-1	Уз. Володарского 2-2	16,12	0,125	0,125	Подвальная	1989	0,39
827	Уз. Юбилейная 19-2	Уз. Юбилейная 19-3	37,25	0,125	0,125	Подвальная	1987	0,91
828	ТК 12-5	З/арм в ТК 12-5	1,38	0,125	0,125	Подземная канальная	1980	0,03
829	ТК 12-6	З/арм в ТК 12-6	0,95	0,125	0,125	Подземная канальная	1980	0,02
830	ТК 12-9	Уз. Маяковского 12-3	73,2	0,125	0,125	Подземная канальная	1980	1,79
831	ТК 12-3-1	Уз. Маяковского 1-1	29,27	0,125	0,125	Подземная канальная	1989	0,71
832	Уз. Маяковского 16-5	ТК 13-2-4	9,08	0,125	0,125	Подземная канальная	1988	0,22
833	Уз. Маяковского 16-4	Уз. Маяковского 16-5	25,97	0,125	0,125	Подвальная	1988	0,63
834	ТК 10-11	З/арм в ТК 10-11	1,15	0,125	0,125	Подземная канальная	1992	0,03
835	ТК-1	перемычка ТК-1 ПМК	1,5	0,125	0,125	Подземная канальная	1970	0,04
836	ТК-6	Уз. ПМК-8	45,69	0,125	0,125	Подземная канальная	1970	1,12
837	Уз. ПМК-8	ТК-8	74,58	0,125	0,125	Подземная канальная	1970	1,82
838	Уз. ПМК-6	Уз. ПМК-7	32,2	0,125	0,125	Подвальная	1970	0,79
839	ТК 9-15в	З/арм в ТК 9-15в	1,44	0,125	0,125	Подземная канальная	1995	0,04
840	З/арм в доме к Уз.Кирова 7	Уз. Кирова 7	1,18	0,125	0,125	Подвальная	1970	0,03
841	З/арм в ТК 1-05	Уз. Мира 23	32	0,125	0,125	Подземная канальная	2003	0,78
842	З/арм от Уз. 3-41-5	Уз. 3-41-7	39	0,125	0,125	Надземная	1955	0,95
843	1-33 1-34 от Уз. 3-47	Уз 3-47а	14	0,125	0,125	Надземная	1958	0,34
844	З/арм от Уз 3-47а	ТК 3-48	60	0,125	0,125	Подземная канальная	1958	1,47
845	З/арм в ТК 3-48	Уз 3-48а	40	0,125	0,125	Надземная	1958	0,98
846	З/арм в ТК 9-03	ТК 9-03-1	7	0,125	0,125	Подземная канальная	1953	0,17
847	З/арм в ТК 9-15	ТК 9-15б	10,02	0,125	0,125	Подземная канальная	1981	0,24
848	З/арм в ТК 9-15в	Уз. Ком. Энерго - 1	47,43	0,125	0,125	Подземная канальная	1995	1,16
849	З/арм в ТК 10-11	ТК 10-11а	63,08	0,125	0,125	Подземная канальная	1992	1,54
850	З/арм в ТК 2-01	ТК 2-01-1	117	0,125	0,125	Подземная канальная	1968	2,86
851	З/арм в ТК 2-04	Уз. Азина 7	14,24	0,125	0,125	Подземная канальная	1970	0,35
852	З/арм в ТК 2-04	ТК 2-04-3	62,13	0,125	0,125	Подземная канальная	1969	1,52
853	З/арм в ТК 6-12-4	ТК 6-12-5	56,28	0,125	0,125	Подземная канальная	1981	1,37
854	ТК 6-12-5	ТК 6-12-6	32,34	0,125	0,125	Подземная канальная	1981	0,79

Продолжение таблицы П.1.2

1	2	3	4	5	6	7	8	9
855	3/арм в ТК 4-21-1	ТК 4-21-2	58,45	0,125	0,125	Подземная канальная	1967	1,43
856	3/арм в ТК 4-12-4	Уз. Ленина 70/1	65,3	0,125	0,125	Подземная канальная	1972	1,59
857	3/арм в доме Кирова 21/1	Уз. Кирова 21/1	31,52	0,125	0,125	Подвальная	1969	0,77
858	Уз. Мира 64/3-1	Уз. Мира 64/3-2	38,84	0,125	0,125	Подвальная	1972	0,95
859	3/арм в ТК 4-15а	Уз. Первомайская 4/4	8,8	0,125	0,125	Подземная канальная	1971	0,21
860	3/арм в ТК 4-16	Уз. Первомайская 4/2	94,09	0,125	0,125	Подземная канальная	1970	2,30
861	3/арм в ТК 4-16	ТК 4-16-1	27,09	0,125	0,125	Подземная канальная	1985	0,66
862	3/арм в ТК 4-17	ТК 4-17-1	93,95	0,125	0,125	Подземная канальная	1980	2,29
863	3/арм в ТК 4-27	Уз. Мира 43а	73,43	0,125	0,125	Подземная канальная	1987	1,79
864	3/арм в ТК 2-23	ТК 2-23	1,4	0,125	0,125	Подземная канальная	1967	0,03
865	ТК 2-25	3/арм в ТК 2-25	1,42	0,125	0,125	Подземная канальная	1966	0,03
866	ТК 2-26	3/арм в ТК 2-26	1,13	0,125	0,125	Подземная канальная	1966	0,03
867	ТК 2-30	3/арм в ТК 2-30	1,52	0,125	0,125	Подземная канальная	1965	0,04
868	3/арм в ТК 23-3	ТК 23-3-2	32,22	0,125	0,125	Подземная канальная	1986	0,79
869	3/арм в ТК 2-32	Уз. Мира 55	32,48	0,125	0,125	Подвальная	1965	0,79
870	3/арм в ТК 23-3-2	Уз. Красноармейская 14-1	100,92	0,125	0,125	Подземная канальная	1986	2,46
871	3/арм в ТК 23-5	Уз. ЦТП-3-1	43,34	0,125	0,125	Подземная канальная	1972	1,06
872	3/арм в ТК 6-05	Уз. Труда	60,82	0,125	0,125	Подземная канальная	1974	1,49
873	3/арм в ТК А-16	Уз. Вятстройинвест	24,8	0,125	0,125	Подземная канальная	1956	0,61
874	3/арм ТК А-1-1	Уз. Трезвяк	8,56	0,125	0,125	Надземная	1970	0,21
875	ТК А-1-2	ТК А-1-3	80	0,125	0,125	Подземная канальная	1970	1,95
876	3/арм от ТК А-4	ТК А-4-1	52,31	0,125	0,125	Подземная канальная	1970	1,28
877	3/арм в ТК 7-09-2	Уз. 60 Лет Октября 3/3-1	33,69	0,125	0,125	Подземная канальная	1978	0,82
878	3/арм в ТК 7-09-2	ТК 7-09-4	31,14	0,125	0,125	Подземная канальная	1978	0,76
879	ТК 22-1-1	ТК 22-1-3	126	0,125	0,125	Подземная канальная	2010	3,08
880	3/арм ТК 7П-3-1	ТК 7П-3-2	14,92	0,125	0,125	Подземная канальная	1985	0,36
881	3/арм в ТК 10-4-8	ТК 10-4-8	1,04	0,125	0,125	Подземная канальная	1978	0,03
882	3/арм от Уз.Школьная 6/2-3	ТК 10-4-4	14,8	0,125	0,125	Подземная канальная	1980	0,36
883	3/арм в доме Уз. 60летОктября11-1	Уз. 60 Лет Октября 11-5	16,74	0,125	0,125	Подвальная	1979	0,41
884	3/арм в ТК 5-16	Уз. Фестивальная 14/2-1	52,79	0,125	0,125	Подземная канальная	1990	1,29
885	ТК 5-17	Уз. ТК 5-17	1,27	0,125	0,125	Подземная канальная	1990	0,03
886	3/арм Уз. ТК 5-17	3/арм в ТК 5-17-1	75,49	0,125	0,125	Подземная канальная	1990	1,84
887	3/арм в ТК 12-3	Уз. 60 Лет Октября 8	30,01	0,125	0,125	Подземная канальная	1989	0,73
888	3/арм в ТК 12-5	Уз. 60 Лет Октября 2-3	48,92	0,125	0,125	Подземная канальная	1980	1,19
889	3/арм в ТК 12-6	Уз. Маяковского 4-1	28,36	0,125	0,125	Подземная канальная	1980	0,69
890	3/арм в доме отУз. Маяковского 16-3	Уз. Маяковского 16-4	17,6	0,125	0,125	Подвальная	1988	0,43
891	3/арм в ТК 13-4	Уз. Володарского 2-1	99,54	0,125	0,125	Подземная канальная	1989	2,43
892	3/арм в ТК 10-10-13	ТК 10-10-15	24,68	0,125	0,125	Подземная канальная	1992	0,60
893	3/арм в ТК 10-11-1	Уз. 60 Лет Октября 30-1	19,93	0,125	0,125	Подземная канальная	1991	0,49
894	3/арм в ТК 5-17-1	ТК 5-17-1	0,95	0,125	0,125	Подземная канальная	1990	0,02
895	3/арм в ТК 20-4	Уз. Молодежная 5-1	57,18	0,125	0,125	Подвальная	1987	1,40
896	3/арм в ТК 20-5	Уз. Молодежная 9	63,41	0,125	0,125	Подвальная	1987	1,55
897	3/арм в доме отУз.Утробина 14	ТК 10-11-7	30,47	0,125	0,125	Подвальная	1991	0,74
898	3/арм в ТК 10-11-7	Уз. Утробина 16	26,77	0,125	0,125	Подземная канальная	1991	0,65
899	3/арм в ТК 10-17	Уз. Победы 11-1	23,59	0,125	0,125	Подземная канальная	1991	0,58
900	3/арм в ТК 20-1-3	Уз. Мира 65-1	38	0,125	0,125	Подземная канальная	1986	0,93

Продолжение таблицы П.1.2

1	2	3	4	5	6	7	8	9
901	3/арм в ТК 5-11-2	Уз. Луначарского 11/3	40,12	0,125	0,125	Подземная канальная	1991	0,98
902	3/арм в ТК 15-2	Уз. Сосновая 28/2-1	12,3	0,125	0,125	Подземная канальная	1983	0,30
903	3/арм в ТК 17-2	ТК 17-2-1	35,63	0,125	0,125	Подземная канальная	1983	0,87
904	3/арм в ТК 17-3	17-3-1	17,85	0,125	0,125	Подземная канальная	1983	0,44
905	3/арм в ТК 21-1	ТК 21-1-1	53,84	0,125	0,125	Подземная канальная	1988	1,31
906	3/арм от Уз. Некрасова 29-1	ТК 17-5-1	11	0,125	0,125	Подземная канальная	1981	0,27
907	3/арм в ТК 5-09-2	ТК 5-09-3	54,72	0,125	0,125	Подземная канальная	1994	1,34
908	3/арм в ТК 15-6	ТК 15-6-1	36	0,125	0,125	Подземная канальная	1981	0,88
909	3/арм в ТК 15-6-1	ТК 15-6-2	29,95	0,125	0,125	Подземная канальная	1990	0,73
910	3/арм в доме от Уз. Некрасова 23-2	ТК 19-11	10,4	0,125	0,125	Подземная канальная	1981	0,25
911	3/арм в доме от ТК 15-10-1	Уз. Сосновая 12-1	10,81	0,125	0,125	Подвальная	1984	0,26
912	3/арм в ТК 15-10	ТК 15-10-1	45,85	0,125	0,125	Подземная канальная	1984	1,12
913	3/арм в доме от Уз. Ленина 20	ТК 18-0-1	28,09	0,125	0,125	Подземная канальная	1980	0,69
914	3/арм в ТК 18-2	ТК 18-2-1	91,01	0,125	0,125	Подземная канальная	1978	2,22
915	ТК 18-3	3/арм от Уз. Сосновая 6-4	30,41	0,125	0,125	Подземная канальная	1976	0,74
916	3/арм в ТК 14-2	Уз. Сосновая 36/2-1	14,14	0,125	0,125	Подземная канальная	1986	0,35
917	3/арм ТК 14-3-3	Уз. России 32-5	45,54	0,125	0,125	Подземная канальная	1993	1,11
918	3/арм в ТК 14-5	ТК 14-5-2	77,74	0,125	0,125	Подземная канальная	1986	1,90
919	3/арм в ТК 16-5	ТК 16-5	1,05	0,125	0,125	Подземная канальная	1989	0,03
920	3/арм в ТК 5-07-2	Уз. России 31 - 3	26,64	0,125	0,125	Подземная канальная	2009	0,65
921	Уз. Кирова 21/2	3/арм в доме Кирова 21/1	103,23	0,125	0,125	Подвальная	1969	2,52
922	Уз. Мира 64/3-2	Уз. Мира 64/3-3	35,84	0,125	0,125	Подвальная	1972	0,88
923	Уз. Мира 64/3-3	жилой дом	31,51	0,125	0,125	Подвальная	1972	0,77
924	Уз. России 11 - 3	Уз. России 11 - 4	29,87	0,125	0,125	Подвальная	1988	0,73
925	Уз. 21МКР 17-4	ТК 5-15-3	54	0,125	0,125	Подвальная	1990	1,32
926	Уз. 60 Лет Октября 7/2-1	Уз. 60 Лет Октября 7/2-2	25,97	0,125	0,125	Подвальная	1978	0,63
927	Уз. 60 Лет Октября 7/2-2	Уз. 60 Лет Октября 7/2-3	26,01	0,125	0,125	Подвальная	1978	0,64
928	Уз. 60 Лет Октября 7/2-4	Уз. 60 Лет Октября 7/2-3	18,93	0,125	0,125	Подвальная	1978	0,46
929	Уз. Володарского 2-4	Уз. Юбилейная 21-1	37,51	0,125	0,125	Подвальная	1989	0,92
930	Уз. Володарского 12-2	ТК 10-10-12	28,84	0,125	0,125	Подвальная	1989	0,70
931	Уз. Ленина 6/1-2	Уз. Ленина 6/1-3	31,82	0,125	0,125	Подвальная	1983	0,78
932	Уз. Ленина 6/1-3	Уз. Ленина 6/1-4	51,04	0,125	0,125	Подвальная	1983	1,25
933	Уз. Юбилейная 19-3	Уз. Юбилейная 19-4	26,51	0,125	0,125	Подвальная	1987	0,65
934	Уз. Володарского 2-2	Уз. Володарского 2-3	27,01	0,125	0,125	Подвальная	1989	0,66
935	Уз. Володарского 2-3	Уз. Володарского 2-4	17,69	0,125	0,125	Подвальная	1989	0,43
936	Уз. России 29..	Уз. России 31 - 16	48,08	0,125	0,125	Подвальная	2010	1,17
937	Уз. 60 Лет Октября 11-3	Уз. 60 Лет Октября 11-2	37,52	0,125	0,125	Подвальная	1979	0,92
938	Уз. 60 Лет Октября 11-4	ТК 10-4-5	15,86	0,125	0,125	Подвальная	1979	0,39
939	Уз. 60 Лет Октября 11-5	Уз. 60 Лет Октября 11-4	28,93	0,125	0,125	Подвальная	1979	0,71
940	Уз. Сосновая 28/2-4	ТК 15-2-2	32,56	0,125	0,125	Подземная канальная	1983	0,80
941	ТК 3-10а	Уз. УАТ боксы	2,62	0,125	0,125	Надземная	1968	0,06
942	перемычка ТК-1 ПМК	ТК-6	91	0,125	0,125	Подземная канальная	1970	2,22
943	Уз. Мира 55	ТК 2-34-2	95,19	0,125	0,125	Подвальная	1965	2,32
944	Уз. Мира 41	Уз. Мира 41-2	16,73	0,125	0,125	Подвальная	1967	0,41
945	Уз. России 31 - 1а	Уз. России 31 - 1	37,73	0,125	0,125	Подвальная	2010	0,92
946	Уз. России 31 - 1б	Уз. России 31 - 1а	20,69	0,125	0,125	Подвальная	2010	0,51
947	Уз. России 31 - 2а	3/а в доме России 31	20,52	0,125	0,125	Подвальная	2010	0,50
948	Уз. Лермонтова 14	Уз. Лермонтова 14	1	0,125	0,125	Подземная канальная	1967	0,02
949	ТК от 1-08 смена диаметра	ТК 1-08-1	22	0,125	0,125	Подземная канальная	1966	0,54
950	уз. Мира 39	Уз. Мира 39	5,7	0,125	0,125	Подвальная	1967	0,14

Продолжение таблицы П.1.2

1	2	3	4	5	6	7	8	9
951	ТК 7П-3-3 до Уз. 60 Лет 1/2-1	Уз. 60 Лет Октября 1/2-1	51,5	0,125	0,125	Подвальная	1989	1,26
952	ТК 8-04-2 стена д. Корпус А	Уз. Дом прест.1	1,56	0,125	0,125	Подвальная	1974	0,04
953	ТК 1-07	3/арм в ТК 1-07	1,6	0,108	0,108	Подземная канальная	1954	0,03
954	ТК А-10	ТК А-11	50	0,108	0,108	Надземная	1970	0,79
955	3/арм в ТК 1-07	ТК от 1-07 смена диаметра	9	0,108	0,108	Подземная канальная	1954	0,14
956	Уз. Ленина 6/1-4	ТК 10-1-3	51,9	0,108	0,108	Подземная канальная	1983	0,82
957	ТК 3-43	3/арм в ТК 3-43	1,58	0,1	0,1	Подземная канальная	1958	0,02
958	ТК 3-43-1	ТК 3-43-2	15	0,1	0,1	Подземная канальная	1958	0,24
959	ТК 3-43-2	ТК 3-43-3	55,6	0,1	0,1	Подземная канальная	1958	0,87
960	ТК 3-43-3	ТК 3-43-4	34	0,1	0,1	Подземная канальная	1958	0,53
961	ТК 3-43-4	ТК 3-43-5	7	0,1	0,1	Подземная канальная	1958	0,11
962	ТК 3-43-5	3/арм в ТК 3-43-5	1,33	0,1	0,1	Подземная канальная	1958	0,02
963	ТК 3-41	3/арм в ТК 3-41	1,22	0,1	0,1	Подземная канальная	1952	0,02
964	ТК 3-41-2	ТК 3-41-6	46,4	0,1	0,1	Подземная канальная	1952	0,73
965	ТК 3-41-6	ТК 3-41-8	61,6	0,1	0,1	Подземная канальная	1952	0,97
966	Уз. Кирова 10	ТК от 3-34 смена диаметра	12	0,1	0,1	Подземная канальная	2014	0,19
967	ТК 1-08-1	3/арм в ТК 1-08-1	9	0,1	0,1	Подземная канальная	1966	0,14
968	ТК 3-36-7	3/арм в ТК 3-36-7	1,33	0,1	0,1	Подземная канальная	1959	0,02
969	ТК 1-05-1	3/арм в ТК 1-05-1	1,21	0,1	0,1	Подземная канальная	1959	0,02
970	Уз. Мира 23	ТК 1-05-1	19	0,1	0,1	Подземная канальная	1959	0,30
971	ТК 1-02	3/арм в ТК 1-02	1,14	0,1	0,1	Подземная канальная	1959	0,02
972	ТК 1-02-1	ТК 1-02-2	43,6	0,1	0,1	Подземная канальная	1959	0,68
973	ТК 9-03-11	ТК 9-03-12	32	0,1	0,1	Подземная канальная	1953	0,50
974	ТК 9-03-12	ТК 9-03-13	63	0,1	0,1	Подземная канальная	1953	0,99
975	ТК 9-07	3/арм в ТК 9-07	1,2	0,1	0,1	Подземная канальная	1989	0,02
976	Уз. ТК 3-30-2	3/арм от Уз. ТК 3-30-2	1,78	0,1	0,1	Подземная канальная	1960	0,03
977	ТК 3-17	3/а в ТК 3-17	1	0,1	0,1	Подземная канальная	1979	0,02
978	Уз. ТК 3-15а	3/а в ТК 3-15 от Уз. 3-15а	1,02	0,1	0,1	Подземная канальная	1977	0,02
979	ТК 3-41	3/арм в ТК 3-41	1,28	0,1	0,1	Подземная канальная	1952	0,02
980	Уз. 3-41-3	Уз. 3-41-5	30	0,1	0,1	Надземная	1952	0,47
981	Уз. 3-41-1	Уз. 3-41-3	39	0,1	0,1	Надземная	1952	0,61
982	ТК 3-39	3/арм в ТК 3-39	1,26	0,1	0,1	Подземная канальная	2000	0,02
983	ТК 3-39а	ТК 3-39б	17,49	0,1	0,1	Подземная канальная	2000	0,27
984	ТК 3-39б	магазин	27,17	0,1	0,1	Подземная канальная	2000	0,43
985	Уз 3-47	3/арм от Уз. 3-47	1,19	0,1	0,1	Надземная	1965	0,02
986	уз. 3-09А	3/а в ТК 3-09	0,74	0,1	0,1	Подземная канальная	1965	0,01
987	Уз. 3-07-2	3/а от Уз. 3-07-2	1,29	0,1	0,1	Подземная канальная	1972	0,02
988	Уз. Олимпия 1	3/арм от Уз. Олимпия 1, ТК 9-16	1,22	0,1	0,1	Подземная канальная	1965	0,02
989	ТК 9-03	3/арм в ТК 9-03	1,5	0,1	0,1	Подземная канальная	1950	0,02
990	Уз. САХ глав. корп	Уз. САХ глав. корп 2	42,29	0,1	0,1	Надземная	1968	0,66
991	Уз. САХ глав. корп 2	Уз. корп 604	3,82	0,1	0,1	Подвальная	1968	0,06
992	ТК 2-01	3/арм в ТК 2-01	1,09	0,1	0,1	Подземная канальная	1968	0,02
993	ТК 4-21-5	3/арм в ТК 4-21-5	0,99	0,1	0,1	Подземная канальная	1970	0,02
994	Уз. Дзержинского 2	В т/с из уз. Дзержинского 2	6,9	0,1	0,1	Подземная бесканальная	2010	0,11
995	ТК 4-21-5А	Уз. Дзержинского 3	11,3	0,1	0,1	Подземная бесканальная	2010	0,18
996	ТК 2-01-1	Уз. Терещенко 1	40	0,1	0,1	Подземная канальная	1968	0,63

Продолжение таблицы П.1.2

1	2	3	4	5	6	7	8	9
997	Уз. Терещенко 1	уз.Терещенко1 см. диаметра	19	0,1	0,1	Подвальная	1968	0,30
998	ТК 2-04	3/арм в ТК 2-04	1,52	0,1	0,1	Подземная канальная	1969	0,02
999	ТК 4-30	3/арм в ТК 4-30	1,17	0,1	0,1	Подземная канальная	1972	0,02
1000	ТК 4-28	3/арм в ТК 4-28	1,24	0,1	0,1	Подземная канальная	1985	0,02
1001	ТК 4-28-1	3/арм в ТК 4-28-1	1,47	0,1	0,1	Подземная канальная	1985	0,02
1002	ТК 4-27-5	3/арм в ТК 4-27-5	1,38	0,1	0,1	Подземная канальная	1985	0,02
1003	ТК 23-1	3/арм в ТК 23-1	1,02	0,1	0,1	Подземная канальная	1972	0,02
1004	ТК 23-3	3/арм в ТК 23-3	1,33	0,1	0,1	Подземная канальная	1988	0,02
1005	ТК 2-09	3/арм в ТК 2-09	1,32	0,1	0,1	Подземная канальная	1970	0,02
1006	ТК 2-12-1	3/арм в ТК 2-12-1	1,05	0,1	0,1	Подземная канальная	1966	0,02
1007	ТК 2-12-1	ТК 2-12-2	33	0,1	0,1	Подземная канальная	1967	0,52
1008	ТК 2-12-2	3/арм в ТК 2-12-2	1	0,1	0,1	Подземная канальная	1967	0,02
1009	ТК 2-12-2	ТК 2-12-3	70,2	0,1	0,1	Подземная канальная	1967	1,10
1010	ТК 2-12-3	3/арм в ТК 2-12-3	1,23	0,1	0,1	Подземная канальная	1967	0,02
1011	ТК 2-12-3	3/арм в ТК 2-12-3	1,23	0,1	0,1	Подземная канальная	1967	0,02
1012	ТК 23-5	3/арм в ТК 23-5	1,47	0,1	0,1	Подземная канальная	1972	0,02
1013	ТК 23-5-1	ТК 23-5-3	72	0,1	0,1	Подземная канальная	1972	1,13
1014	ТК 2-28	ТК 2-27	54,2	0,1	0,1	Подземная канальная	1965	0,85
1015	ЦТП 3(ТК 23-6)	Уз. ЦТП-3	1,03	0,1	0,1	Подземная канальная	1972	0,02
1016	Уз. ЦЗН	Уз. ЦЗН стена дома	11	0,1	0,1	Подземная канальная	1972	0,17
1017	Уз. УП-1	ЦТП-4	46,19	0,1	0,1	Надземная	1972	0,73
1018	Уз. ЦТП-4	ТК 23-7-1	25	0,1	0,1	Подземная канальная	1972	0,39
1019	Уз. УП-1	Уз. ЦТП-5-1	60	0,1	0,1	Надземная	1972	0,94
1020	ТК 4-21-5	3/арм в ТК 4-21-5	1,36	0,1	0,1	Подземная канальная	1970	0,02
1021	Уз. Мира 43а	Уз. Мира 43а-1	12,98	0,1	0,1	Подземная канальная	1967	0,20
1022	Уз. Мира 43в	ТК 4-27-2	73,9	0,1	0,1	Подземная канальная	1970	1,16
1023	ТК 4-27-2	Уз. Дзержинского 1а	11,52	0,1	0,1	Подвальная	1970	0,18
1024	Уз. Дзержинского 1а	Уз. Дзержинского 1а.	81,79	0,1	0,1	Подвальная	1970	1,28
1025	Уз. Мира 70-1	Уз. Мира 70-2	5,88	0,1	0,1	Подвальная	1972	0,09
1026	Уз. Мира 70-2	жилой дом	27,9	0,1	0,1	Подземная канальная	1972	0,44
1027	ТК 4-32	3/арм в ТК 4-32	1,17	0,1	0,1	Подземная канальная	1972	0,02
1028	Уз. Луначарского 20	Уз. Луначарского 22	100,9	0,1	0,1	Подвальная	1972	1,58
1029	ТК 5-22 Водозабор	Водозабор	47,19	0,1	0,1	Надземная	1984	0,74
1030	ТК 23-1	3/арм в ТК 23-1	1,25	0,1	0,1	Подземная канальная	1972	0,02
1031	ТК 5-20	3/арм в ТК 5-20	1,33	0,1	0,1	Подземная канальная	1984	0,02
1032	Уз. Красноармейская 3	Уз. Красноармейская 3а	74,4	0,1	0,1	Подземная канальная	1972	1,17
1033	Уз. Красноармейская 3а	Уз. Луначарского 22б	109,21	0,1	0,1	Подвальная	1972	1,72
1034	Уз. Луначарского 22б	ТК 23-1-1	37,83	0,1	0,1	Подземная канальная	1972	0,59
1035	Уз. Красноармейская 10-1	Уз. Красноармейская 10-2	39,56	0,1	0,1	Подвальная	1988	0,62
1036	ТК 20-1	3/арм в ТК 20-1	1,68	0,1	0,1	Подземная канальная	1990	0,03
1037	Уз. Мира 65-3	3/арм в ТК 20-1-4	26	0,1	0,1	Подвальная	1986	0,41
1038	ТК 20-1-4	Уз. Мира 65-4	38,28	0,1	0,1	Подвальная	1986	0,60
1039	Уз. Мира 65-4	Уз. Мира 65-5	23,64	0,1	0,1	Подвальная	1986	0,37
1040	ТК 20-3-1	Уз. Школа №11	34	0,1	0,1	Подземная канальная	1990	0,53
1041	ТК 20-6	3/арм в ТК 20-6	1,29	0,1	0,1	Подземная канальная	1986	0,02
1042	Уз. Чепецкая 13	ТК 6-16-6	23,19	0,1	0,1	Подземная канальная	1980	0,36
1043	ТК 6-16-6	Уз. Чепецкая 15-1	78,03	0,1	0,1	Подземная канальная	1980	1,23

Продолжение таблицы П.1.2

1	2	3	4	5	6	7	8	9
1044	Уз. Чепецкая 9	ТК 6-16-3	32,57	0,1	0,1	Подземная канальная	1981	0,51
1045	ТК 6-16-3	Уз. Чепецкая 7-1	28	0,1	0,1	Подземная канальная	1981	0,44
1046	Уз. Чепецкая 7-1	ТК 6-16-4	54,4	0,1	0,1	Подземная канальная	1981	0,85
1047	ТК 20-10	Уз. Речная 16	50,7	0,1	0,1	Подземная канальная	1982	0,80
1048	ТК 6-17	З/арм в ТК 6-17	0,89	0,1	0,1	Подземная канальная	1980	0,01
1049	ТК 21-1-1	З/арм в ТК 21-1-2	31,33	0,1	0,1	Подземная канальная	1988	0,49
1050	ТК 21-1-2	Уз. Луначарского 11-1	15,27	0,1	0,1	Подземная канальная	1988	0,24
1051	ТК 21-1-1	З/арм в ТК 21-1-1	1,36	0,1	0,1	Подземная канальная	1989	0,02
1052	ТК 21-2	З/арм в ТК 21-2	1,25	0,1	0,1	Подземная канальная	1989	0,02
1053	ТК 21-2-1	ТК 21-2-2	45	0,1	0,1	Подземная канальная	1989	0,71
1054	ТК 21-2-2	З/арм в ТК 21-2-2	1,33	0,1	0,1	Подземная канальная	1989	0,02
1055	ТК 21-5	Уз. Фестивальная 12-4	23,5	0,1	0,1	Подземная канальная	1998	0,37
1056	Уз. Фестивальная 12-4	ТК 21-6	69	0,1	0,1	Подземная канальная	1998	1,08
1057	ТК 5-09-1	З/арм в ТК 5-09-1	1,24	0,1	0,1	Подземная канальная	1994	0,02
1058	ТК 5-09-3	Уз. Фестивальная 5-1	14	0,1	0,1	Подземная канальная	1994	0,22
1059	Уз. Фестивальная 5-1	ТК 5-09-4	17	0,1	0,1	Подвальная	1994	0,27
1060	ТК 5-09-4	Уз. Фестивальная 5-2	15,7	0,1	0,1	Подвальная	1994	0,25
1061	Уз. Фестивальная 5-2	ТК 5-09-5	14	0,1	0,1	Подвальная	1994	0,22
1062	ТК 5-09-5	ТК 5-09-6	76	0,1	0,1	Подземная канальная	1994	1,19
1063	ТК 5-09-6	ТК 5-09-7	38	0,1	0,1	Подземная канальная	1994	0,60
1064	ТК 22-2	З/арм в ТК 22-2	1,46	0,1	0,1	Подземная канальная	1976	0,02
1065	ТК 22-4	З/арм в ТК 22-4	1,36	0,1	0,1	Подземная канальная	1980	0,02
1066	ТК 5-20А	ТК 5-20	6,34	0,1	0,1	Подземная канальная	1984	0,10
1067	ТК 4-15-1	Уз. Кирова 19	14,33	0,1	0,1	Подземная канальная	1969	0,23
1068	Уз. В.Набережная 9	Уз. В.Набережная 7	67,87	0,1	0,1	Подвальная	1971	1,07
1069	ТК 4-12-1	З/арм в ТК 4-12-1	1,31	0,1	0,1	Подземная канальная	1972	0,02
1070	ТК 4-12-4	З/арм в ТК 4-12-4	1,09	0,1	0,1	Подземная канальная	1974	0,02
1071	ТК 4-12-4	З/арм в ТК 4-12-4	1,18	0,1	0,1	Подземная канальная	1972	0,02
1072	Уз. Ленина 66/1	Уз. Ленина 66/2	21,88	0,1	0,1	Подвальная	1974	0,34
1073	Уз. Ленина 64/1-1	Уз. Ленина 64/1-2	24,75	0,1	0,1	Подвальная	1974	0,39
1074	Уз. Ленина 70/2	ТК 4-12-5	70,4	0,1	0,1	Подвальная	1972	1,11
1075	ТК 4-12-5	З/арм в ТК 4-12-5	1,62	0,1	0,1	Подземная канальная	1972	0,03
1076	Уз. В.Набережная 1	ТК 4-12-6	38,28	0,1	0,1	Подвальная	1972	0,60
1077	ТК 4-20-3	ТК 4-20-5	83	0,1	0,1	Подземная канальная	1961	1,30
1078	ТК 6-06	З/арм в ТК 6-06	0,94	0,1	0,1	Подземная канальная	1979	0,01
1079	Уз. г/к 3-19	Уз. г/к 3-21	17,07	0,1	0,1	Надземная	1979	0,27
1080	Уз. г/к 3-21	Уз. г/к 3-1	12,28	0,1	0,1	Надземная	1979	0,19
1081	ТК 4-20-5	ТК 4-20-7	59,4	0,1	0,1	Подземная канальная	1961	0,93
1082	ТК 4-20-7	ТК 4-20-9	59,4	0,1	0,1	Подземная канальная	1961	0,93
1083	ТК 4-20-9	З/арм в ТК 4-20-9	1,43	0,1	0,1	Подземная канальная	1961	0,02
1084	ТК 4-20-12	ТК 4-20-14	81,5	0,1	0,1	Подземная канальная	1961	1,28
1085	ТК 4-20-14	ТК 4-20-16	49	0,1	0,1	Подземная канальная	1961	0,77
1086	ТК 4-20-16	З/арм в ТК 4-20-16	1,18	0,1	0,1	Подземная канальная	1961	0,02
1087	ТК 6-09	З/арм в ТК 6-09	1,59	0,1	0,1	Подземная канальная	1978	0,02
1088	ТК 7-02	З/арм ТК 7-02	1,87	0,1	0,1	Подземная канальная	1977	0,03
1089	Уз. Труда	Уз. Труда 39	15,48	0,1	0,1	Подземная канальная	1974	0,24
1090	Уз. Ленина 18	ТК 18-0-2	27	0,1	0,1	Подземная канальная	1980	0,42

Продолжение таблицы П.1.2

1	2	3	4	5	6	7	8	9
1091	ТК 18-0-2	Уз. Ленина 16.	24,24	0,1	0,1	Подземная канальная	1980	0,38
1092	Уз. Ленина 16	3/арм в доме от Уз. Ленина 16	2,43	0,1	0,1	Подвальная	1980	0,04
1093	Уз. Труда	Уз. Свободы.	142	0,1	0,1	Надземная	1974	2,23
1094	Уз. Сосновая 6-4	3/арм от Уз. Сосновая 6-4	4,3	0,1	0,1	Подвальная	1983	0,07
1095	ТК 18-4	ТК 18-5	12	0,1	0,1	Подземная канальная	1983	0,19
1096	ТК 18-5	ТК 18-6	56,3	0,1	0,1	Подземная канальная	1983	0,88
1097	ТК 18-6	ТК 18-7	13	0,1	0,1	Подземная канальная	1983	0,20
1098	ТК 18-8	3/арм в ТК 18-8	1,35	0,1	0,1	Подземная канальная	1983	0,02
1099	ТК 18-7	ТК 18-8	34,2	0,1	0,1	Подземная канальная	1983	0,54
1100	Уз. Мойка АТП	административное здание	100	0,1	0,1	Подземная канальная	1989	1,57
1101	Уз. 6НО-28	3/арм от Уз. 6НО-28	0,92	0,1	0,1	Надземная	1977	0,01
1102	Уз. Некрасова 9-2	3/арм в доме от Уз. Некрасова 9-2	0,86	0,1	0,1	Подвальная	1976	0,01
1103	ТК 6-04	3/арм в ТК 6-04	1,16	0,1	0,1	Подземная канальная	1977	0,02
1104	Уз. 6-04а	Уз. 6-04б	92	0,1	0,1	Подземная канальная	1977	1,45
1105	Уз. 6-04б	Уз. 6-04в	23,44	0,1	0,1	Подземная канальная	1977	0,37
1106	ТК 18-2-1	ТК 18-2-2	36	0,1	0,1	Подземная канальная	1978	0,57
1107	ТК А-4-3	ТК А-4-4	57	0,1	0,1	Подземная канальная	1956	0,90
1108	ТК А-4-4	ТК А-4-5	47	0,1	0,1	Подземная канальная	1956	0,74
1109	ТК А-4-5	ТК А-4-6	27,96	0,1	0,1	Подземная канальная	1956	0,44
1110	ТК А-4-6	ТК А-4-7	39,79	0,1	0,1	Подземная канальная	1956	0,63
1111	3/арм в ТК 19-7-1	ТК 19-7-1	1,07	0,1	0,1	Подземная канальная	1984	0,02
1112	ТК 19-12	3/арм в доме от ТК 19-12	43,3	0,1	0,1	Подземная канальная	1982	0,68
1113	Уз. Некрасова 23-2	Уз. Некрасова 23-5	44,38	0,1	0,1	Подвальная	1983	0,70
1114	Уз. Некрасова 27	Уз. Некрасова 27.	36,2	0,1	0,1	Подвальная	1981	0,57
1115	Уз. Некрасова 29-3	ТК 19-13	26,6	0,1	0,1	Подвальная	1981	0,42
1116	ТК 17-5-1	3/арм в ТК 17-5-1	1,4	0,1	0,1	Подземная канальная	1982	0,02
1117	3/арм от Уз. Некрасова 29-1	Уз. Некрасова 29-2	29,13	0,1	0,1	Подвальная	1981	0,46
1118	17-3-1	ТК 17-3-2	59	0,1	0,1	Подземная канальная	1983	0,93
1119	ТК 15-3	3/арм в ТК 15-3	1,05	0,1	0,1	Подземная канальная	1983	0,02
1120	ТК 15-10-2	Уз. Сосновая 12-3	20,05	0,1	0,1	Подземная канальная	1984	0,31
1121	Уз. Сосновая 12-2	ТК 15-10-2	25,69	0,1	0,1	Подземная канальная	1984	0,40
1122	ТК 15-5	3/арм в ТК 15-5	0,52	0,1	0,1	Подземная канальная	1995	0,01
1123	ТК 15-6-1	ТК 15-6-1 ст. д. Уз. Сос 20-1	11,6	0,1	0,1	Подземная канальная	1981	0,18
1124	Уз. Сосновая 16-1	3/арм в доме от Уз. Сосновая 16-2	18,47	0,1	0,1	Подвальная	1983	0,29
1125	ТК 15-2-2	ТК 15-2-4	26	0,1	0,1	Подземная канальная	1983	0,41
1126	Уз. Сосновая 30-1	ТК 15-2-5	8,76	0,1	0,1	Подземная канальная	1983	0,14
1127	ТК 5-02	3/арм в ТК 5-02	1,15	0,1	0,1	Подземная канальная	1989	0,02
1128	ТК 5-02А-3	3/арм в ТК 5-02А-3	1,24	0,1	0,1	Подземная канальная	1984	0,02
1129	Уз. Лесной 5-1	ТК 5-02А-5	24,75	0,1	0,1	Подземная канальная	1984	0,39
1130	ТК 5-02А-5		24	0,1	0,1	Подземная канальная	1984	0,38
1131	ТК 5-02-3	3/арм в ТК 5-02-3	1,16	0,1	0,1	Подземная канальная	1983	0,02
1132	ТК 8-04	ТК 8-04-1	102,55	0,1	0,1	Надземная	1974	1,61
1133	ТК 8-04А	ТК 8-04Б	36,5	0,1	0,1	Подземная канальная	1987	0,57
1134	ТК 8-04А	Уз. Ленина 26/3	23,77	0,1	0,1	Подземная канальная	1987	0,37
1135	Уз. Ленина 26/3	Уз. Ленина 26/3 - ст дома	12,12	0,1	0,1	Подвальная	1987	0,19
1136	ТК 8-04В	Уз. Ленина 26/2 стена дома	22,54	0,1	0,1	Подземная канальная	1987	0,35
1137	ТК 8-04-1	ТК 8-04А	73,35	0,1	0,1	Надземная	1987	1,15

Продолжение таблицы П.1.2

1	2	3	4	5	6	7	8	9
1138	Уз. Дом прест.2	Уз. Дом прест.3	22,4	0,1	0,1	Подвальная	1974	0,35
1139	Уз. Дом прест.3	ТК 8-04-2 стена д. из Корпус Б	92,54	0,1	0,1	Подвальная	1974	1,45
1140	Уз. Дом прест.1	Уз. Дом прест.2	3,8	0,1	0,1	Подвальная	1974	0,06
1141	ТК 5-02-2	3/арм в ТК 5-02-2	1,29	0,1	0,1	Подземная канальная	1983	0,02
1142	ТК А-3	3/арм от ТК А-3	1,25	0,1	0,1	Подземная канальная	1962	0,02
1143	ТК А-3-1	ТК А-3-2	46,42	0,1	0,1	Подземная канальная	1962	0,73
1144	ТК А-3-2	ТК А-3-3	40	0,1	0,1	Подземная канальная	1962	0,63
1145	ТК А-3-3	3/арм от ТК А-3-3	0,94	0,1	0,1	Подземная канальная	1962	0,01
1146	ТК А-3-4	ТК А-3-5	57,5	0,1	0,1	Подземная канальная	1962	0,90
1147	Уз. гар. энергосбыт	Уз 5-02-2Б	34,18	0,1	0,1	Подземная канальная	1983	0,54
1148	ТК 14-2-8	3/арм в ТК 14-2-8	1,22	0,1	0,1	Подземная канальная	1998	0,02
1149	ТК 14-5-2	ТК 14-5-3	48	0,1	0,1	Подземная канальная	1986	0,75
1150	ТК 14-5-3	3/арм в ТК 14-5-3	1,14	0,1	0,1	Подземная канальная	1986	0,02
1151	Уз. Сосновая 36/2-1	Уз. Сосновая 36/2-4	22,39	0,1	0,1	Подвальная	1986	0,35
1152	ТК 14-3	3/арм в ТК 14-3	1,33	0,1	0,1	Подземная канальная	1994	0,02
1153	ТК 14-4	3/арм ТК 14-4	1,3	0,1	0,1	Подземная канальная	1987	0,02
1154	ТК 14-4-1	Уз. Сосновая 40	9,48	0,1	0,1	Подземная канальная	1987	0,15
1155	Уз. Сосновая 40	ТК 14-4-2	59,7	0,1	0,1	Подземная канальная	1987	0,94
1156	ТК 14-5	3/арм в ТК 14-5	1,56	0,1	0,1	Подземная канальная	1970	0,02
1157	ТК 14-5-1	жилой дом	24,95	0,1	0,1	Подземная канальная	1970	0,39
1158	Уз. 3-47б	Уз 1	45	0,1	0,1	Надземная	1965	0,71
1159	Уз. лабор. ЦРБ	3/арм от Уз. лабор. ЦРБ	1,38	0,1	0,1	Надземная	1965	0,02
1160	Уз. ЦРБ лаб	Уз. ЦРБ роддом - 1	169,79	0,1	0,1	Надземная	1965	2,67
1161	ТК 5-02-9	3/арм ТК 5-02-9	1,32	0,1	0,1	Подземная канальная	1987	0,02
1162	Уз. Свердлова 18	Уз. Свердлова 20	20	0,1	0,1	Подземная канальная	1965	0,31
1163	Уз. Свердлова 22	Уз. Свердлова 24	20	0,1	0,1	Подземная канальная	1965	0,31
1164	Уз. Свердлова 1	Уз. Свердлова 26	13	0,1	0,1	Подземная канальная	1965	0,20
1165	Уз. Свердлова 26	Уз. Свердлова 28	20	0,1	0,1	Подземная канальная	1965	0,31
1166	Уз. Свердлова 28	Уз. Свердлова 30	65	0,1	0,1	Подземная канальная	1965	1,02
1167	Уз. Свердлова 30	Уз. Свердлова 32-34	20	0,1	0,1	Подземная канальная	1965	0,31
1168	Уз. Свердлова 32-34	Уз. Свердлова 36	20	0,1	0,1	Надземная	1965	0,31
1169	Уз. Свердлова 1	Уз. Свердлова 2	85	0,1	0,1	Подземная канальная	1965	1,34
1170	Уз. Свердлова 2	Уз. Свердлова 3	14,02	0,1	0,1	Подземная канальная	1965	0,22
1171	Уз. Свердлова 2	Уз. Свердлова 27	65	0,1	0,1	Подземная канальная	1965	1,02
1172	Уз. Свердлова 20	Уз. Свердлова 22	20	0,1	0,1	Подземная канальная	1965	0,31
1173	Уз. Свердлова 24	Уз. Свердлова 1	7	0,1	0,1	Подземная канальная	1965	0,11
1174	Уз. Свердлова 16	Уз. Свердлова 18	20	0,1	0,1	Подземная канальная	1965	0,31
1175	ТК 16-7	3/арм в ТК 16-7	1,14	0,1	0,1	Подземная канальная	1986	0,02
1176	Уз. России 14 - 2	Уз. России 14 - 1	42,48	0,1	0,1	Подвальная	1986	0,67
1177	Уз. России 16 - 1	Уз. России 16 - 2	7,78	0,1	0,1	Подвальная	1986	0,12
1178	Уз. России 16 - 2	ТК 16-6-2	20,86	0,1	0,1	Подземная канальная	1970	0,33
1179	Уз. России 14 - 1	3/арм от Уз. России 14-1	11,69	0,1	0,1	Подвальная	1969	0,18
1180	ТК 16-7-1	Уз. Первомайская 13	49,61	0,1	0,1	Подземная канальная	1969	0,78
1181	ТК 16-4	3/арм в ТК 16-4	1,29	0,1	0,1	Подземная канальная	1986	0,02
1182	Уз. России 15	Уз. России 15-2	12,47	0,1	0,1	Подвальная	1989	0,20
1183	ТК 16-2-3	Уз. Красноармейская 11	39,57	0,1	0,1	Подземная канальная	1989	0,62
1184	ТК 16-2-2	ТК 16-2-3	28,48	0,1	0,1	Подземная канальная	1989	0,45
1185	Уз. Пушкина 20/2	3/арм в доме от Уз. Пушкина 20/2	20,39	0,1	0,1	Подвальная	1980	0,32

Продолжение таблицы П.1.2

1	2	3	4	5	6	7	8	9
1186	Уз. России 27-1	З/арм от Уз. России 27-1	1,08	0,1	0,1	Подвальная	1989	0,02
1187	ТК 16-2-1	З/арм в ТК 16-2-1	1,23	0,1	0,1	Подземная канальная	2007	0,02
1188	ТК 16-2-1а	Уз. России 29	32,58	0,1	0,1	Подвальная	2007	0,51
1189	Уз. России 29	Уз. России 29.	21,08	0,1	0,1	Подвальная	2007	0,33
1190	ТК 22-1-3	ТК 22-1-4	44	0,1	0,1	Подземная канальная	2010	0,69
1191	ТК 16-6-2	ТК 16-6-3	57,44	0,1	0,1	Подземная канальная	1970	0,90
1192	ТК 7-06	З/арм в ТК 7-06	1,63	0,1	0,1	Подземная канальная	1998	0,03
1193	Уз. 7-07	административное здание	64,48	0,1	0,1	Подземная канальная	1982	1,01
1194	ТК 7-07-1	З/арм в ТК 7-07-1	0,85	0,1	0,1	Подземная канальная	1982	0,01
1195	ТК 7-07-1а	административное здание	15	0,1	0,1	Подземная канальная	1982	0,24
1196	ТК 7-07-1а	пром. здание	15	0,1	0,1	Подземная канальная	1982	0,24
1197	ТК 7-07-1	ТК 7-07-2	107,47	0,1	0,1	Подземная канальная	1982	1,69
1198	ТК 7-07-2	ТК 7-07-3	116,33	0,1	0,1	Подземная канальная	1982	1,83
1199	ТК А-1а	З/арм в ТК А-1а	1,21	0,1	0,1	Подземная канальная	1956	0,02
1200	ТК А-6	З/арм от ТК А-6	1,09	0,1	0,1	Подземная канальная	1969	0,02
1201	Уз. г/к Б-2а	Уз. Депо	63,68	0,1	0,1	Подземная канальная	1969	1,00
1202	Уз. Депо	Уз. Депо-1	12,78	0,1	0,1	Подземная канальная	1969	0,20
1203	ТК А-5	З/арм от ТК А-5	1,34	0,1	0,1	Подземная канальная	1981	0,02
1204	ТК А-3а	З/арм от ТК А-3а	1,05	0,1	0,1	Подземная канальная	2000	0,02
1205	Уз. 60 Лет Октября 3/3-2	Уз. 60 Лет Октября 3/3-3	24,93	0,1	0,1	Подвальная	1978	0,39
1206	Уз. 60 Лет Октября 3/3-3	Уз. 60 Лет Октября 3/3-4	14,29	0,1	0,1	Подвальная	1978	0,22
1207	Уз. 60 Лет Октября 3/3-4	ТК 7-09-3	14,43	0,1	0,1	Подземная канальная	1978	0,23
1208	ТК 7-09-3	Уз. 60 Лет Октября 5/3-2	16,81	0,1	0,1	Подземная канальная	1978	0,26
1209	Уз. 60 Лет Октября 5/3-2	Уз. 60 Лет Октября 5/3-1	42,23	0,1	0,1	Подвальная	1978	0,66
1210	Уз. 60 Лет Октября 3/1-1	Уз. 60 Лет Октября 3/1-2	39,36	0,1	0,1	Подвальная	1978	0,62
1211	Уз. 60 Лет Октября 3/1-2	Уз. 60 Лет Октября 3/1-3	36,28	0,1	0,1	Подвальная	1978	0,57
1212	ТК 10-16	З/арм в ТК 10-16	1,33	0,1	0,1	Подземная канальная	1991	0,02
1213	ТК 10-2	З/арм в ТК 10-2	1,5	0,1	0,1	Подземная канальная	1982	0,02
1214	Уз. Победы 11-1	Уз. Победы 11-2	26,83	0,1	0,1	Подвальная	1991	0,42
1215	ТК 10-17-2	Уз. Юбилейная 31-1	48,06	0,1	0,1	Подземная канальная	1991	0,75
1216	ТК 10-15	З/арм в ТК 10-15	1,2	0,1	0,1	Подземная канальная	1991	0,02
1217	ТК 10-14	З/арм в ТК 10-14	1,27	0,1	0,1	Подземная канальная	1994	0,02
1218	ТК 10-14-1	Уз. Победы 1-1	25,4	0,1	0,1	Подземная канальная	1994	0,40
1219	ТК 10-4-6	ТК10-4-6 - стен. д. 60лет. 13	9	0,1	0,1	Подземная канальная	1979	0,14
1220	ТК 10-11-3	З/арм в ТК 10-11-3	0,98	0,1	0,1	Подземная канальная	1994	0,02
1221	ТК 10-11-5	З/арм в ТК 10-11-5	0,9	0,1	0,1	Подземная канальная	1992	0,01
1222	ТК 10-11-6	З/арм в ТК 10-11-6	0,96	0,1	0,1	Подземная канальная	1992	0,02
1223	ТК 10-11-8	Уз. Утробина 22	63,22	0,1	0,1	Подземная канальная	1991	0,99
1224	Уз. Утробина 22	ТК 10-11-10	46,41	0,1	0,1	Подземная канальная	1991	0,73
1225	ТК 10-4-10	ТК 10-4-10	10	0,1	0,1	Подземная канальная	1978	0,16
1226	Уз. 60 Лет Октября 7/1-5	ТК 10-4-10	17,61	0,1	0,1	Подземная канальная	1978	0,28
1227	Уз. 60 Лет Октября 17-2	Уз. 60 Лет Октября 17-3	46	0,1	0,1	Подвальная	1980	0,72
1228	Уз. 60 Лет Октября 17-3	Уз. 60 Лет Октября 17-4	23	0,1	0,1	Подвальная	1980	0,36
1229	Уз. 60 Лет Октября 17а-1	З/арм в доме Уз. 60лет Октября 17а-2	31,09	0,1	0,1	Подвальная	1980	0,49
1230	Уз. 60 Лет Октября 17а-2	Уз. 60 Лет Октября 17а-3	19,85	0,1	0,1	Подвальная	1980	0,31
1231	Уз. Ленина 2/1-1	Уз. Ленина 2/1-2	23,26	0,1	0,1	Подвальная	1984	0,37

Продолжение таблицы П.1.2

1	2	3	4	5	6	7	8	9
1232	ТК 10-3	3/арм в ТК 10-3	1,11	0,1	0,1	Подземная канальная	1985	0,02
1233	ТК 10-1-3	Уз. Ленина 6/2-1	36,97	0,1	0,1	Подземная канальная	1983	0,58
1234	Уз. Ленина 6/2-1	Уз. Ленина 6/2-2	29,8	0,1	0,1	Подвальная	1983	0,47
1235	ТК 10-7	3/арм в ТК 10-7	0,76	0,1	0,1	Подземная канальная	1989	0,01
1236	ТК 13-1-2	3/арм в ТК 13-1-2	1,74	0,1	0,1	Подземная канальная	1989	0,03
1237	ТК 13-1-1	3/арм в ТК 13-1-1	0,93	0,1	0,1	Подземная канальная	1986	0,01
1238	Уз. Володарского 13-1	Уз. Володарского 13-2	21,72	0,1	0,1	Подвальная	1986	0,34
1239	Уз. Володарского 13-2	Уз. Володарского 13-3	22,14	0,1	0,1	Подвальная	1986	0,35
1240	ТК 10-10-15	3/арм в ТК 10-10-15	1,27	0,1	0,1	Подземная канальная	1992	0,02
1241	ТК 10-10-17	Уз. Утробина 5	17,42	0,1	0,1	Подвальная	1992	0,27
1242	Уз. Юбилейная 19-5	ТК 13-4-6	8,52	0,1	0,1	Подземная канальная	1987	0,13
1243	ТК 13-4-1	3/арм в ТК 13-4-1	1,43	0,1	0,1	Подземная канальная	1989	0,02
1244	ТК 13-4-6	3/арм в ТК 13-4-6	1,44	0,1	0,1	Подземная канальная	1987	0,02
1245	Уз. Юбилейная 19-4	Уз. Юбилейная 19-5	25,49	0,1	0,1	Подвальная	1987	0,40
1246	Уз. Маяковского 4-1	Уз. Маяковского 4-2	31,08	0,1	0,1	Подвальная	1980	0,49
1247	ТК 12-6-1	Уз. 60 Лет Октября 2/2	34,07	0,1	0,1	Подземная канальная	1980	0,54
1248	Уз. 60 Лет Октября 2/2	ТК 12-6-2	65,87	0,1	0,1	Подземная канальная	1980	1,03
1249	Уз. Маяковского 12-3	Уз. Маяковского 12-2	11,16	0,1	0,1	Подвальная	1980	0,18
1250	Уз. Маяковского 12-2	Уз. Маяковского 12-1	60,39	0,1	0,1	Подвальная	1980	0,95
1251	Уз. Маяковского 12-1	ТК12-9-2	46,99	0,1	0,1	Подземная канальная	1984	0,74
1252	ТК12-9-2	Уз. Юбилейная 7-1	21,91	0,1	0,1	Подземная канальная	1984	0,34
1253	Уз. Юбилейная 7-1	Уз. Юбилейная 7-2	46,79	0,1	0,1	Подвальная	1984	0,73
1254	ТК 12-9-3	Уз. Юбилейная 5-1	26,21	0,1	0,1	Подземная канальная	1984	0,41
1255	Уз. Юбилейная 5-1	Уз. Юбилейная 5-2	32,94	0,1	0,1	Подвальная	1984	0,52
1256	Уз. Маяковского 1-1	Уз. Маяковского 1а	29,4	0,1	0,1	Подвальная	1989	0,46
1257	Уз. Маяковского 16-5	Уз. Маяковского 16-6	12,55	0,1	0,1	Подвальная	1988	0,20
1258	ТК 13-2-2	Уз. Юбилейная 21	16,61	0,1	0,1	Подземная канальная	1988	0,26
1259	ТК 13-1-2	3/арм в ТК 13-1-2	1,18	0,1	0,1	Подземная канальная	1986	0,02
1260	ТК 13-2-3	ТК 13-2-5	64,4	0,1	0,1	Подземная канальная	1988	1,01
1261	ТК 13-2-5	ТК 13-2-7	71,83	0,1	0,1	Подземная канальная	1988	1,13
1262	ТК 13-2-7	3/арм в ТК 13-2-7	1,09	0,1	0,1	Подземная канальная	1988	0,02
1263	ТК 13-2-4	3/арм в ТК 13-2-4	1,11	0,1	0,1	Подземная канальная	1988	0,02
1264	ТК 10-11а	ТК 10-11б	106,96	0,1	0,1	Подземная канальная	1992	1,68
1265	ТК 10-11б	ТК 10-11в	41,91	0,1	0,1	Подземная канальная	1992	0,66
1266	ТК-8	Уз. 2 ПМК-9	67,5	0,1	0,1	Подземная канальная	1970	1,06
1267	Уз. Абсолют 8НО-29	3/арм от Уз. Абсолют	1,15	0,1	0,1	Надземная	1989	0,02
1268	8ТК-1	8ТК-2	186,44	0,1	0,1	Подземная канальная	1989	2,93
1269	Уз. ПМК-3	Уз. Мелиораторов 8	46	0,1	0,1	Подвальная	1970	0,72
1270	Уз. ПМК-4	по ул.Мелиораторов,6 см.диам	22	0,1	0,1	Подвальная	1970	0,35
1271	Уз. Ком. Энерго - 1	Уз. Ком. Энерго - 2	9,63	0,1	0,1	Надземная	1995	0,15
1272	Уз. Ком. Энерго - 2	Уз. Ком. Энерго - 3	40,27	0,1	0,1	Надземная	1995	0,63
1273	ТК-3	Ввод в дом Уз.Мелиараторов8	13,5	0,1	0,1	Подземная канальная	1970	0,21
1274	ТК-3	жилой дом	32,41	0,1	0,1	Подземная канальная	1970	0,51
1275	3/а от Уз. 3-07-2	ТК 3-07-1	39,35	0,1	0,1	Подземная канальная	1972	0,62
1276	3/а в ТК 3-09	Уз. ЧКЗ проходная	14,68	0,1	0,1	Подземная канальная	1965	0,23
1277	3/а в ТК 3-15 от Уз. 3-15а	ТК 3-15-1	10,66	0,1	0,1	Подземная канальная	1977	0,17
1278	3/а в ТК 3-17	административное здание	34	0,1	0,1	Подземная канальная	1989	0,53
1279	3/арм от Уз. ТК 3-30-2	Уз. ТК 3-30-1	1	0,1	0,1	Подземная канальная	1960	0,02

Продолжение таблицы П.1.2

1	2	3	4	5	6	7	8	9
1280	3/арм в ТК 1-02	ТК 1-02-1	27,9	0,1	0,1	Подземная канальная	1959	0,44
1281	3/арм в доме от уз. Кирова 9	ТК 3-34-5	50,63	0,1	0,1	Подземная канальная	1972	0,80
1282	3/арм в ТК 1-05-1	ТК 1-05-2	65,4	0,1	0,1	Подземная канальная	1959	1,03
1283	3/арм в ТК 1-08-1	ТК от 1-08-1 смена диаметра	8	0,1	0,1	Подземная канальная	1966	0,13
1284	3/арм в ТК 3-39	ТК 3-39а	15,26	0,1	0,1	Подземная канальная	1984	0,24
1285	3/арм в ТК 3-41	ТК 3-41 - вых.на возд.за дорог	15	0,1	0,1	Подземная канальная	1952	0,24
1286	3/арм в ТК 3-41	ТК 3-41-2	36	0,1	0,1	Подземная канальная	1952	0,57
1287	3/арм в ТК 3-43	3/арм в тк 3-43-1	43	0,1	0,1	Подземная канальная	1958	0,68
1288	3/арм в тк 3-43-1	ТК 3-43-1	1,29	0,1	0,1	Подземная канальная	1958	0,02
1289	3/арм в ТК 3-43-5	ТК 3-43-6	30,4	0,1	0,1	Подземная канальная	1958	0,48
1290	3/арм от Уз.3-47	Уз. 3-47б	3,17	0,1	0,1	Надземная	1965	0,05
1291	3/арм в ТК 9-03	Д/К дружба смена диаметра	22	0,1	0,1	Подземная канальная	1950	0,35
1292	3/арм в ТК 9-07	мед. учреждение	7,92	0,1	0,1	Подземная канальная	1957	0,12
1293	3/арм от Уз. Олимпия 1, ТК 9-16	Уз. Олимпия 2	65,55	0,1	0,1	Подземная канальная	1965	1,03
1294	3/арм в ТК 10-2	административное здание	52,32	0,1	0,1	Подземная канальная	1982	0,82
1295	3/арм в ТК 10-14	ТК 10-14-1	26,73	0,1	0,1	Подземная канальная	1994	0,42
1296	3/арм в ТК 10-15	Уз. Победы 5	17	0,1	0,1	Подземная канальная	1991	0,27
1297	3/арм в ТК 10-16	Уз. Утробина 7-1	48,47	0,1	0,1	Подземная канальная	1991	0,76
1298	3/арм в ТК 10-3	Уз. Школьная 4а	43,12	0,1	0,1	Подземная канальная	1985	0,68
1299	3/арм в ТК 6-06	Уз. г/к 3-19	27,47	0,1	0,1	Надземная	1979	0,43
1300	3/арм в ТК 6-09	Уз. ОР 216/5	51,61	0,1	0,1	Подземная канальная	1978	0,81
1301	3/арм в ТК 2-01	Уз. Азина 4 см.диаметра	19,5	0,1	0,1	Подземная канальная	1968	0,31
1302	3/арм в ТК 2-04-3	школа	182,9	0,1	0,1	Подземная канальная	1969	2,87
1303	3/арм в ТК 2-09	Ввод в дом Дзержинского 10	15,68	0,1	0,1	Подземная канальная	1970	0,25
1304	3/арм в ТК 2-12-1	жилой дом	26,33	0,1	0,1	Подземная канальная	1966	0,41
1305	3/арм в ТК 2-12-2	жилой дом	13,14	0,1	0,1	Подземная канальная	1967	0,21
1306	3/арм в ТК 2-12-3	жилой дом	15,56	0,1	0,1	Подземная канальная	1967	0,24
1307	3/арм в ТК 2-12-3	Уз. Лермонтова 15	27,06	0,1	0,1	Подземная канальная	1967	0,43
1308	3/арм в ТК 4-21-5	жилой дом	7,86	0,1	0,1	Подземная канальная	1970	0,12
1309	3/арм в ТК 6-17	жилой дом	33,12	0,1	0,1	Подземная канальная	1980	0,52
1310	3/арм в ТК 4-12-1	административное здание	40,12	0,1	0,1	Подземная канальная	1972	0,63
1311	3/арм в ТК 4-12-4	детский сад	92,21	0,1	0,1	Подземная канальная	1972	1,45
1312	3/арм в ТК 4-12-5	Уз. В.Набережная 1	5,37	0,1	0,1	Подземная канальная	1972	0,08
1313	Уз. Кирова 21/1	ТК 4-15-1	41,64	0,1	0,1	Подземная канальная	1969	0,65
1314	3/арм в ТК 4-28	ТК 4-28-1	62,32	0,1	0,1	Подземная канальная	1985	0,98
1315	3/арм в ТК 4-28-1	жилой дом	12,47	0,1	0,1	Подземная канальная	1985	0,20
1316	3/арм в ТК 4-20-16	ТК 4-20-18	37,96	0,1	0,1	Подземная канальная	1961	0,60
1317	3/арм в ТК 4-20-9	ТК 4-20-11	62,75	0,1	0,1	Подземная канальная	1961	0,99
1318	3/арм в ТК 23-1	магазин	68,01	0,1	0,1	Подземная канальная	1972	1,07
1319	3/арм в ТК 23-1	Уз. Красноармейская 3	31,33	0,1	0,1	Подземная канальная	1972	0,49
1320	3/арм в ТК 23-3	Уз. Красноармейская 10-1	12,1	0,1	0,1	Подвальная	1988	0,19
1321	3/арм в ТК 23-5	ТК 23-5-1	70	0,1	0,1	Подземная канальная	1972	1,10
1322	Уз. гараж ЦЗН	Уз. УП-1	3,1	0,1	0,1	Надземная	1972	0,05
1323	3/арм в ТК 4-30	Уз. Мира 70-1	16,38	0,1	0,1	Подвальная	1972	0,26
1324	3/арм в ТК 4-32	Уз. Луначарского 20	22,66	0,1	0,1	Подземная канальная	1972	0,36

Продолжение таблицы П.1.2

1	2	3	4	5	6	7	8	9
1325	3/арм в ТК 4-21-5	Ввод в дом уз. Дзержинского 2	35,6	0,1	0,1	Подземная канальная	1970	0,56
1326	3/арм от Уз.6НО-28	Уз. Свободы 41а	309,65	0,1	0,1	Надземная	1977	4,86
1327	3/арм в ТК 6-04	Уз. 6-04а	37,99	0,1	0,1	Подземная канальная	1977	0,60
1328	3/арм от ТК А-3а	Уз. Энергетиков 3	16,15	0,1	0,1	Подземная канальная	2000	0,25
1329	3/арм от ТК А-3	ТК А-3-1	101,14	0,1	0,1	Подземная канальная	1962	1,59
1330	3/арм от ТК А-3-3	ТК А-3-4	41,69	0,1	0,1	Подземная канальная	1962	0,65
1331	Уз. г/к Б-13.4	Уз. г/к Б-2а	22,52	0,1	0,1	Подземная канальная	1969	0,35
1332	3/арм от ТК А-6	Уз. г/к Б-13.4	1,83	0,1	0,1	Подземная канальная	1969	0,03
1333	3/арм ТК 7-02	ТК 7-02-1	97,32	0,1	0,1	Подземная канальная	1977	1,53
1334	3/арм в ТК 7-06	ТК 7-06-1	108,94	0,1	0,1	Подземная канальная	1998	1,71
1335	3/арм в ТК 5-02	административное здание	49,59	0,1	0,1	Надземная	1989	0,78
1336	3/арм в ТК 10-7	ТК 10-7-1	87,56	0,1	0,1	Подземная канальная	1989	1,38
1337	3/арм в доме Уз. 60летОктября17-4	ТК 10-6-1	12,86	0,1	0,1	Подземная канальная	1980	0,20
1338	3/арм в доме Уз. 60летОктября17а-2	Уз. 60 Лет Октября 17а-2	3,89	0,1	0,1	Подвальная	1980	0,06
1339	3/арм в ТК 5-20	НО от 5-20 смена диаметра	30	0,1	0,1	Подземная канальная	1984	0,47
1340	3/арм в ТК 13-1-1	Уз. Володарского 13-1	21,22	0,1	0,1	Подземная канальная	1986	0,33
1341	3/арм в ТК 13-1-2	Уз. Володарского 11/2-1	14,5	0,1	0,1	Подземная канальная	1989	0,23
1342	3/арм в ТК 13-1-2	Уз. Володарского 11/1-2	15,58	0,1	0,1	Подвальная	1986	0,24
1343	3/арм в доме уз.Маяковского 4-2	ТК 12-6-1	29,88	0,1	0,1	Подземная канальная	1980	0,47
1344	3/арм в ТК 13-2-7	Уз. Юбилейная 13/2	34,78	0,1	0,1	Подземная канальная	1988	0,55
1345	3/арм в доме отУз. Маяковского 16-6	ТК 13-2-2	11,82	0,1	0,1	Подвальная	1988	0,19
1346	3/арм в ТК 13-2-4	Уз. Юбилейная 15-4	41,27	0,1	0,1	Подземная канальная	1988	0,65
1347	3/арм в ТК 13-4-6	Уз. Юбилейная 15-1	20,35	0,1	0,1	Подземная канальная	1987	0,32
1348	3/арм в ТК 13-4-1	Уз. Юбилейная 25	28,69	0,1	0,1	Подземная канальная	1989	0,45
1349	3/арм в ТК 10-10-15	ТК 10-10-17	42,46	0,1	0,1	Подземная канальная	1992	0,67
1350	3/арм в ТК 20-1	Уз. Мира 59-1	31,5	0,1	0,1	Подземная канальная	1990	0,49
1351	3/арм в ТК 10-11-3	ТК 10-11-3а	8,01	0,1	0,1	Подземная канальная	1994	0,13
1352	ТК 10-11-3а	Уз. 60 Лет Октября 26/2	7,71	0,1	0,1	Подземная канальная	1994	0,12
1353	3/арм в ТК 10-11-5	жилой дом	21,02	0,1	0,1	Подземная канальная	1992	0,33
1354	3/арм в ТК 10-11-6	жилой дом	13,05	0,1	0,1	Подземная канальная	1992	0,20
1355	3/арм в ТК 20-6	Уз. Молодежная 13	60,21	0,1	0,1	Подвальная	1987	0,95
1356	3/арм в ТК 20-1-4	ТК 20-1-4	1,25	0,1	0,1	Подземная канальная	1986	0,02
1357	ТК 15-2-4	Уз. Сосновая 30-1	7,25	0,1	0,1	Подземная канальная	1983	0,11
1358	ТК 15-2-5	Уз. Сосновая 30-2	25,44	0,1	0,1	Подвальная	1983	0,40
1359	3/арм в ТК 15-3	ТК 15-3-1	20,51	0,1	0,1	Подземная канальная	1983	0,32
1360	3/арм в ТК 21-1-1	магазин	43,25	0,1	0,1	Подземная канальная	1989	0,68
1361	3/арм в ТК 21-1-2	ТК 21-1-2	1,24	0,1	0,1	Подземная канальная	1988	0,02
1362	3/арм в ТК 21-2	ТК 21-2-1	30,75	0,1	0,1	Подземная канальная	1989	0,48
1363	3/арм в ТК 21-2-2	Уз. 21 МКР 21	31,5	0,1	0,1	Подземная канальная	1989	0,49
1364	3/арм в ТК 5-09-1	мед. учреждение	15	0,1	0,1	Подземная канальная	1994	0,24
1365	Уз. Некрасова 29-1	3/арм отУз.Некрасова 29-1	3,25	0,1	0,1	Подвальная	1982	0,05
1366	3/арм в ТК 17-5-1	Уз. Школа №6	93,77	0,1	0,1	Подземная канальная	1982	1,47
1367	3/арм в ТК 22-2	ТК 22-2-1	45,5	0,1	0,1	Подземная канальная	1989	0,71
1368	3/арм в ТК 15-5	административное здание	92,16	0,1	0,1	Подземная канальная	1995	1,45
1369	3/арм в ТК 22-4	ТК 22-4-1	70,64	0,1	0,1	Подземная канальная	1980	1,11

Продолжение таблицы П.1.2

1	2	3	4	5	6	7	8	9
1370	3/арм в доме от Уз. Некрасова 27	ТК 19-13	4,41	0,1	0,1	Подземная канальная	1982	0,07
1371	3/арм в доме от ТК 19-12	Уз. Некрасова 27	4,29	0,1	0,1	Подвальная	1981	0,07
1372	3/арм в доме от Уз. Некрасова 23-5	ТК 19-12	37,87	0,1	0,1	Подземная канальная	1983	0,59
1373	ТК 19-7	3/арм в ТК 19-7	1,38	0,1	0,1	Подземная канальная	1984	0,02
1374	3/арм в ТК 19-7	3/арм в ТК 19-7-1	110	0,1	0,1	Подземная канальная	1984	1,73
1375	3/арм в доме от Уз. Некрасова 9-2	Уз. Некрасова 13-1	76,88	0,1	0,1	Подземная канальная	1976	1,21
1376	3/арм в доме от Уз. Ленина 16	ТК 18-0-3	38,73	0,1	0,1	Подземная канальная	1980	0,61
1377	3/арм от Уз. Сосновая 6-4	ТК 18-4	16,94	0,1	0,1	Подвальная	1983	0,27
1378	3/арм в ТК 18-8	магазин	17,65	0,1	0,1	Подземная канальная	1983	0,28
1379	3/арм в ТК 5-02А-3	Уз. Лесной 5-1	79,98	0,1	0,1	Подземная канальная	1984	1,26
1380	3/арм в ТК 14-2-8	жилой дом	52,11	0,1	0,1	Подземная канальная	1998	0,82
1381	3/арм в ТК 14-3	Уз. Сосновая 5/2-1	78,18	0,1	0,1	Подземная канальная	1994	1,23
1382	3/арм ТК 14-4	ТК 14-4-1	13,75	0,1	0,1	Подземная канальная	1987	0,22
1383	3/арм в ТК 14-5	ТК 14-5-1	20,99	0,1	0,1	Подземная канальная	1970	0,33
1384	3/арм в ТК 14-5-3	ТК 14-5-4	37,79	0,1	0,1	Подземная канальная	1986	0,59
1385	3/арм в ТК 16-4	Уз. России 20-1	21,06	0,1	0,1	Подземная канальная	1986	0,33
1386	3/арм в ТК 16-7	Уз. России 14 - 2	28,07	0,1	0,1	Подземная канальная	1986	0,44
1387	3/арм от Уз. Росии 14-1	ТК 16-7-1	18,63	0,1	0,1	Подземная канальная	1969	0,29
1388	3/арм в ТК 16-2-1	ТК 16-2-1а	129,81	0,1	0,1	Подземная канальная	2007	2,04
1389	3/арм в доме от Уз. Пушкина 20/2	Уз. Пушкина 20/1	21,03	0,1	0,1	Подземная канальная	1980	0,33
1390	3/арм от Уз. лабор. ЦРБ	Уз. ЦРБ лаб	109,92	0,1	0,1	Надземная	1965	1,73
1391	3/арм в ТК 5-02-2	Уз. гар. энергосбыт	43,96	0,1	0,1	Подземная канальная	1983	0,69
1392	3/арм в ТК 5-02-3		35,8	0,1	0,1	Подземная канальная	1983	0,56
1393	3/арм ТК 5-02-9	Уз. Свердлова 16	62,73	0,1	0,1	Подземная канальная	1987	0,99
1394	3/арм от Уз. Абсолют	8ТК-1	263,23	0,1	0,1	Надземная	1989	4,13
1395	3/арм в ТК 4-27-5	Фабрика пластмасс ООО "Эпосос"	47,07	0,1	0,1	Подземная канальная	1985	0,74
1396	Уз. Красноармейская 10-2	Уз. Красноармейская 8/2-1	50,65	0,1	0,1	Подземная канальная	1988	0,80
1397	Уз. Красноармейская 8/2-1	Уз. Красноармейская 8/2-2	13,34	0,1	0,1	Подвальная	1988	0,21
1398	Уз. Красноармейская 8/2-2	Уз. Красноармейская 8/2-3	21,46	0,1	0,1	Подвальная	1988	0,34
1399	Уз. Красноармейская 8/2-3	Уз. Красноармейская 8/2-4	19,19	0,1	0,1	Подвальная	1988	0,30
1400	Уз. Красноармейская 8/2-4	Уз. Красноармейская 8/2-5	19,94	0,1	0,1	Подвальная	1988	0,31
1401	3/арм в ТК 4-12-4	Уз. Ленина 68/2	14,75	0,1	0,1	Подземная канальная	1974	0,23
1402	Уз. России 15-2	Уз. России 15-3	22,15	0,1	0,1	Подвальная	1989	0,35
1403	Уз. России 32-5	Уз. России 32-4	21,38	0,1	0,1	Подвальная	1986	0,34
1404	Уз. Кирова 9	3/арм в доме от уз. Кирова 9	30,71	0,1	0,1	Подвальная	1972	0,48
1405	Уз. Ленина 66/2	жилой дом	81,89	0,1	0,1	Подвальная	1974	1,29
1406	Уз. Луначарского 11-1	жилой дом	5,87	0,1	0,1	Подвальная	1988	0,09
1407	Уз. Луначарского 11-1	Уз. Луначарского 11-2	30,75	0,1	0,1	Подвальная	1988	0,48
1408	Уз. Луначарского 11-2	жилой дом	43,13	0,1	0,1	Подвальная	1988	0,68
1409	Уз. Луначарского 11-2	жилой дом	2,95	0,1	0,1	Подвальная	1988	0,05
1410	Уз. Мира 65-2	Уз. Мира 65-3	34	0,1	0,1	Подвальная	1986	0,53
1411	Уз. Молодежная 5/2-2	ТК 20-3-1	52	0,1	0,1	Подземная канальная	1990	0,82
1412	Уз. Молодежная 5/2-2	жилой дом	33,8	0,1	0,1	Подвальная	1987	0,53

Продолжение таблицы П.1.2

1	2	3	4	5	6	7	8	9
1413	Уз. Фестивальная 12-3	ТК 21-5	36	0,1	0,1	Подвальная	1998	0,57
1414	Уз. 60 Лет Октября 2-2	ТК 12-5-1	50,85	0,1	0,1	Подземная канальная	1980	0,80
1415	Уз. 60 Лет Октября 2-3	Уз. 60 Лет Октября 2-2	13,96	0,1	0,1	Подвальная	1980	0,22
1416	Уз. 60 Лет Октября 30-2	ТК 10-11-12	36,17	0,1	0,1	Подземная канальная	1991	0,57
1417	Уз. Юбилейная 21-1	Уз. Юбилейная 21-2	20,55	0,1	0,1	Подвальная	1989	0,32
1418	Уз. Юбилейная 21-4	ТК 13-4-1	60,2	0,1	0,1	Подземная канальная	1989	0,95
1419	Уз. Володарского 13-3	3/арм в доме от Уз. Володарского 13-3	9,91	0,1	0,1	Подвальная	1986	0,16
1420	Уз. Ленина 2/1-2	Уз. Ленина 2/1-3	23,26	0,1	0,1	Подвальная	1984	0,37
1421	Уз. Ленина 2/1-3	Уз. Ленина 2/1-4	32,3	0,1	0,1	Подвальная	1984	0,51
1422	Уз. Маяковского 1-2	Уз. Маяковского 1-3	42,22	0,1	0,1	Подвальная	1989	0,66
1423	Уз. Маяковского 4-2	3/арм в доме уз. Маяковского 4-2	18,08	0,1	0,1	Подвальная	1980	0,28
1424	Уз. Маяковского 16-6	3/арм в доме от Уз. Маяковского 16-6	11,43	0,1	0,1	Подвальная	1988	0,18
1425	Уз. Победы 11-2	Уз. Победы 11-3	22,24	0,1	0,1	Подвальная	1991	0,35
1426	Уз. Победы 11-3	ТК 10-17-2	27,39	0,1	0,1	Подземная канальная	1991	0,43
1427	Уз. Юбилейная 7-2	ТК 12-9-3	18,4	0,1	0,1	Подземная канальная	1984	0,29
1428	Уз. Юбилейная 21-2	Уз. Юбилейная 21-3	23,9	0,1	0,1	Подвальная	1989	0,38
1429	Уз. Юбилейная 21-3	Уз. Юбилейная 21-4	23,43	0,1	0,1	Подвальная	1989	0,37
1430	Уз. России 29.	Уз. России 29..	15,69	0,1	0,1	Подвальная	2007	0,25
1431	Уз. Мелиораторов 8	Уз. Мелиораторов 8 стена дома	10	0,1	0,1	Подвальная	1970	0,16
1432	Уз. 60 Лет Октября 17-4	3/арм в доме Уз. 60лет Октября 17-4	3,61	0,1	0,1	Подвальная	1980	0,06
1433	Уз. Ленина 16.	Уз. Ленина 16	26,84	0,1	0,1	Подвальная	1980	0,42
1434	Уз. Некрасова 23-5	3/арм в доме от Уз. Некрасова 23-5	7,53	0,1	0,1	Подвальная	1983	0,12
1435	Уз. Некрасова 27.	Уз. Некрасова 27..	36,9	0,1	0,1	Подвальная	1981	0,58
1436	Уз. Некрасова 27..	Уз. Некрасова 27...	33,6	0,1	0,1	Подвальная	1981	0,53
1437	Уз. Некрасова 27...	Уз. Некрасова 27....	29,49	0,1	0,1	Подвальная	1981	0,46
1438	Уз. Некрасова 27....	3/арм в доме от Уз. Некрасова 27	10,41	0,1	0,1	Подвальная	1982	0,16
1439	Уз. Сосновая 12-1	Уз. Сосновая 12-2	22,98	0,1	0,1	Подвальная	1984	0,36
1440	Уз. Сосновая 12-3	Уз. Сосновая 12-4	27,77	0,1	0,1	Подвальная	1984	0,44
1441	Уз. Сосновая 22/2-4	Уз. Сосновая 22/2-3	42,24	0,1	0,1	Подвальная	1983	0,66
1442	3/арм в доме от Уз. Азина 7	ТК 2-04-1	63,35	0,1	0,1	Подземная канальная	1970	1,00
1443	Уз. ЦТП-3-1	Уз. ЦЗН	67,44	0,1	0,1	Подземная канальная	1972	1,06
1444	ЦТП-4	Уз. ЦТП-4	1,31	0,1	0,1	Подземная канальная	1972	0,02
1445	Уз. ЦТП-5-1	ЦТП-5	0,81	0,1	0,1	Подземная канальная	1972	0,01
1446	3/арм в ТК 7-07-1	ТК 7-07-1а	12,32	0,1	0,1	Подземная канальная	1982	0,19
1447	11НО-24	3/арм от уз. 11НО-24	1,07	0,1	0,1	Надземная	1976	0,02
1448	3/арм от уз. 11НО-24	КНС отключен 0.0087	33,75	0,1	0,1	Надземная	1976	0,53
1449	Уз. Некрасова 29-2	Уз. Некрасова 29-3	53,79	0,1	0,1	Подвальная	1981	0,84
1450	Уз. Фестивальная 14/2-1	Уз. Фестивальная 14/2-2	32,35	0,1	0,1	Подвальная	1990	0,51
1451	Север-3	Север-5	94,23	0,1	0,1	Подвальная	1980	1,48
1452	Север-5	Север-6	132,05	0,1	0,1	Подземная канальная	1980	2,07
1453	Уз. ЧКЗ проходная	пром. здание	135,05	0,1	0,1	Подземная канальная	1965	2,12
1454	Уз. Маяковского 1а	Уз. Маяковского 1-2	16,13	0,1	0,1	Подвальная	1989	0,25
1455	Уз. ЦТП-3-1	ЦТП 3(ТК 23-6)	0,92	0,1	0,1	Подземная канальная	1972	0,01
1456	Ввод в дом Уз. Мелиораторов 8	Уз. ПМК-3	8	0,1	0,1	Подвальная	1970	0,13
1457	Уз. Мелиораторов 8 стена дома	Уз. ПМК-4	22	0,1	0,1	Подземная канальная	1970	0,35
1458	Ввод в дом уз. Дзержинского 2	Уз. Дзержинского 2	6	0,1	0,1	Подземная канальная	2010	0,09
1459	В т/с из уз. Дзержинского 2	ТК 4-21-5А	40,1	0,1	0,1	Подземная бесканальная	2010	0,63
1460	Уз. ЦЗН стена дома	Уз. гараж ЦЗН	51,03	0,1	0,1	Подземная канальная	1972	0,80
1461	ТК 9-06	хоз. постройка	7,92	0,1	0,1	Подземная канальная	1957	0,12
1462	ТК 16-2	ТК 16-2-1	54	0,1	0,1	Подземная канальная	2012	0,85
1463	Уз. ТК 3-30-1	Уз. Шк. №4	37,5	0,1	0,1	Подземная канальная	1960	0,59

Продолжение таблицы П.1.2

1	2	3	4	5	6	7	8	9
1464	ТК 3-41 - вых.на возд.за дорог	Уз. 3-41-1	15	0,1	0,1	Надземная	1952	0,24
1465	3/арм в ТК 5-20	Уз. Водозабор	94	0,1	0,1	Надземная	1984	1,48
1466	ТК10-4-6 - стен. д. 60лет. 13	Уз. 60 Лет Октября 13	15	0,1	0,1	Подвальная	1979	0,24
1467	ТК 10-4-10	Уз. 60 Лет Октября 9/1-1	25,71	0,1	0,1	Подвальная	1978	0,40
1468	ТК 10-6-1 стена д. 60лет17а-1	Уз. 60 Лет Октября 17а-1	24,84	0,1	0,1	Подвальная	1980	0,39
1469	ТК 15-6-1 ст. д. Уз. Сос 20-1	Уз. Сосновая 20-1	8,11	0,1	0,1	Подвальная	1981	0,13
1470		Уз. Лесной 7	2,83	0,1	0,1	Подвальная	1984	0,04
1471		Уз. Ленина 30	68,2	0,1	0,1	Подвальная	1983	1,07
1472	Уз. Ленина 26/3 - ст дома	ТК 8-04В	12,12	0,1	0,1	Подземная канальная	1987	0,19
1473	ТК 3-41-8	ТК 3-41-10	25	0,082	0,082	Подземная канальная	1952	0,26
1474	ТК 3-40	3/арм в ТК 3-40	1,54	0,082	0,082	Подземная канальная	1952	0,02
1475	ТК 1-05-1	Ввод в дом ЦУМ	65	0,082	0,082	Подземная канальная	1959	0,67
1476	ТК 3-36-1	3/арм в ТК 3-36-1	1,29	0,082	0,082	Подземная канальная	1959	0,01
1477	ТК 3-36-3а	жилой дом	40	0,082	0,082	Надземная	1959	0,41
1478	ТК 3-36-4	3/арм в ТК 3-36-4	1,21	0,082	0,082	Подземная канальная	1959	0,01
1479	ТК 3-36-5	3/арм в ТК 3-36-5	1,3	0,082	0,082	Подземная канальная	1959	0,01
1480	ТК 3-36-6	3/арм в ТК 3-36-6	1,17	0,082	0,082	Подземная канальная	1959	0,01
1481	ТК 3-36-8	3/арм в ТК 3-36-8	0,99	0,082	0,082	Подземная канальная	1959	0,01
1482	ТК 9-14	3/арм в ТК 9-14	1,11	0,082	0,082	Подземная канальная	1981	0,01
1483	ТК 9-09	3/арм в ТК 9-09	0,86	0,082	0,082	Подземная канальная	1989	0,01
1484	ТК 9-08	3/арм в ТК 9-08	0,61	0,082	0,082	Подземная канальная	1989	0,01
1485	ТК 3-49	3/арм в ТК 3-49	1,48	0,082	0,082	Надземная	1958	0,02
1486	ТК 3-49	3/арм в ТК 3-49	1,33	0,082	0,082	Надземная	1958	0,01
1487	Уз 3-49-2	Уз 3-49-4	36	0,082	0,082	Надземная	1958	0,37
1488	ТК 3-16	3/а в ТК 3-16	1,13	0,082	0,082	Подземная канальная	1978	0,01
1489	Уз. г/к Ж-16	Уз. Горгаз	81,14	0,082	0,082	Подземная канальная	1978	0,84
1490	ТК 3-15-1	ТК 3-15-2	50	0,082	0,082	Подземная канальная	1977	0,52
1491	ТК 3-13	3/а в ТК 3-13	0,97	0,082	0,082	Подземная канальная	1965	0,01
1492	Уз. г/к Г-14	Уз. г/к Г-12	31,71	0,082	0,082	Надземная	1965	0,33
1493	Уз. г/к Г-12	Уз. г/к Г-8	27,85	0,082	0,082	Надземная	1965	0,29
1494	ТК 3-41-9	3/арм в ТК 3-41-9	0,87	0,082	0,082	Подземная канальная	1998	0,01
1495	Уз. ТК 3-08а	3/а в ТК 3-08	0,59	0,082	0,082	Подземная канальная	1968	0,01
1496	Уз. 3-08-1	Уз. 3-08-2	11,73	0,082	0,082	Подземная канальная	1968	0,12
1497	Уз. 3-08-2	Уз. 3-08-3	136,58	0,082	0,082	Подземная канальная	1968	1,41
1498	Уз. 3-08-3	Уз. г/к И-31	83,83	0,082	0,082	Подземная канальная	1968	0,86
1499	Уз. г/к И-31	Уз. г/к ЧСМ	31,53	0,082	0,082	Подземная канальная	1968	0,32
1500	Уз. г/к ЧСМ	Уз. г/к Б	29,08	0,082	0,082	Подземная канальная	1968	0,30
1501	Уз. г/к Б	Уз. Коврижных	17,79	0,082	0,082	Подземная канальная	1968	0,18
1502	ТК 9-19	3/арм в ТК 9-19	1,16	0,082	0,082	Подземная канальная	1965	0,01
1503	ТК 9-18	3/арм в ТК 9-18	1,24	0,082	0,082	Подземная канальная	1965	0,01
1504	ТК 9-18	3/арм в ТК 9-18	1,08	0,082	0,082	Подземная канальная	1965	0,01
1505	ТК 1-10	3/арм в ТК 1-10	1,45	0,082	0,082	Подземная канальная	1997	0,01
1506	ТК 4-21-2	3/арм в ТК 4-21-2	1,25	0,082	0,082	Подземная канальная	1967	0,01
1507	ТК 4-21-4	3/арм в ТК 4-21-4	0,99	0,082	0,082	Подземная канальная	1967	0,01
1508	ТК 4-21-1	3/арм в ТК 4-21-1	1,47	0,082	0,082	Подземная канальная	1967	0,02
1509	ТК 2-02	3/арм в ТК 2-02	1,16	0,082	0,082	Подземная канальная	1969	0,01
1510	Уз. Дзержинского 2	жилой дом	10,57	0,082	0,082	Подвальная	1970	0,11
1511	Уз. Дзержинского 3	жилой дом	10,76	0,082	0,082	Подвальная	1970	0,11
1512	ТК 2-01-1	3/арм в ТК 2-01-1	1,08	0,082	0,082	Подземная канальная		0,01

Продолжение таблицы П.1.2

1	2	3	4	5	6	7	8	9
1513	ТК 2-03	3/арм в ТК 2-03	1,36	0,082	0,082	Подземная канальная	1969	0,01
1514	ТК 2-03	3/арм в ТК 2-03	1,15	0,082	0,082	Подземная канальная	1969	0,01
1515	ТК 2-04-1	ТК 2-04-2	50	0,082	0,082	Подземная канальная	1970	0,52
1516	ТК 2-04-2	3/арм в ТК 2-08	1,18	0,082	0,082	Подземная канальная	1970	0,01
1517	ТК 4-26-1	школа	14,97	0,082	0,082	Подземная канальная	1972	0,15
1518	ТК 2-05	3/арм в ТК 2-05	1,38	0,082	0,082	Подземная канальная	1969	0,01
1519	ТК 4-23-3	3/арм в ТК 4-23-3	1,23	0,082	0,082	Подземная канальная	1972	0,01
1520	ТК 4-28-1	3/арм в ТК 4-28-1	1,08	0,082	0,082	Подземная канальная	1985	0,01
1521	ТК 2-06А	3/арм в ТК 2-06А	1,41	0,082	0,082	Подземная канальная	1969	0,01
1522	ТК 4-27-5	3/арм в ТК 4-27-5	1,28	0,082	0,082	Подземная канальная	1985	0,01
1523	ТК 2-07	3/арм в ТК 2-07	1,12	0,082	0,082	Подземная канальная	1969	0,01
1524	ТК 2-07-1	жилой дом	12,38	0,082	0,082	Подземная канальная	1969	0,13
1525	Уз. Дзержинского 10	жилой дом	7,58	0,082	0,082	Подвальная	1970	0,08
1526	Уз. Дзержинского 10	в т/с из дома Дзержинского 10	6	0,082	0,082	Подземная канальная	1970	0,06
1527	Уз. Дзержинского 9	жилой дом	3,73	0,082	0,082	Подвальная	1970	0,04
1528	Уз. Дзержинского 9	ТК 2-09-1	35,6	0,082	0,082	Подвальная	1970	0,37
1529	ТК 2-10	3/арм в ТК 2-10	2,09	0,082	0,082	Подземная канальная	1974	0,02
1530	Уз. Терещенко 17	В т/сеть из дома Терещенко 17	25,7	0,082	0,082	Подвальная	1974	0,26
1531	ТК 2-10-1	Уз. Терещенко 19	24,4	0,082	0,082	Подземная канальная	1974	0,25
1532	Уз. Терещенко 19	ТК 2-10-2	25	0,082	0,082	Подвальная	1974	0,26
1533	ТК 23-3	3/арм в ТК 23-3	1,53	0,082	0,082	Подземная канальная	1972	0,02
1534	ТК 2-12	3/арм в ТК 2-12	1,2	0,082	0,082	Подземная канальная	1966	0,01
1535	ТК 23-5-1	3/арм в ТК 23-5-1	0,73	0,082	0,082	Подземная канальная	1972	0,01
1536	ТК 2-13	3/арм в ТК 2-13	1,26	0,082	0,082	Подземная канальная	1967	0,01
1537	ТК 2-14	3/арм в ТК 2-14	1,12	0,082	0,082	Подземная канальная	1967	0,01
1538	ТК 2-22	3/арм в ТК 2-22	1,4	0,082	0,082	Подземная канальная	1967	0,01
1539	ТК 2-27	3/арм в ТК 2-27	1,19	0,082	0,082	Подземная канальная	1965	0,01
1540	ТК 23-7-1	3/арм в ТК 23-7-1	0,83	0,082	0,082	Подземная канальная	1972	0,01
1541	ТК 23-7-1	3/арм в ТК 23-7-1	1,26	0,082	0,082	Подземная канальная	1972	0,01
1542	Уз. ЦТП-5-2	Уз. УП-4	15,1	0,082	0,082	Подземная канальная	1972	0,16
1543	ТК 2-15	3/арм в ТК 2-15	1,2	0,082	0,082	Подземная канальная	1967	0,01
1544	ТК 2-15-1	жилой дом	26	0,082	0,082	Подземная канальная	1967	0,27
1545	ТК 2-15-1	жилой дом	31,72	0,082	0,082	Подземная канальная	1967	0,33
1546	ТК 2-21	3/арм в ТК 2-21	1,49	0,082	0,082	Подземная канальная	1965	0,02
1547	Уз. Мира 49а-1	Уз. Мира 49а-2	34,77	0,082	0,082	Подземная канальная	1965	0,36
1548	ТК 4-29-1	3/арм в ТК 4-29-1	0,74	0,082	0,082	Подземная канальная	1965	0,01
1549	ТК 4-29-2	3/арм в ТК 4-29-2	1,26	0,082	0,082	Подземная бесканальная	2010	0,01
1550	ТК 4-29-4	3/арм в ТК 4-29-4	1,24	0,082	0,082	Подземная канальная	1965	0,01
1551	Уз. Мира 39	жилой дом	5,14	0,082	0,082	Подвальная	1967	0,05
1552	Уз. Мира 39	уз. Мира 39 смена диам	28	0,082	0,082	Подвальная	1967	0,29
1553	Уз. Мира 41	жилой дом	3,03	0,082	0,082	Подвальная	1967	0,03
1554	Уз. Мира 43в	жилой дом	4,52	0,082	0,082	Подвальная	1987	0,05
1555	Уз. Мира 43в	ТК 4-27-4	46	0,082	0,082	Подвальная	1991	0,47
1556	Уз. Дзержинского 1а	жилой дом	4,9	0,082	0,082	Подвальная	1970	0,05
1557	ТК 4-27-2а	Уз. Дзержинского 5	9,67	0,082	0,082	Подземная канальная	1970	0,10
1558	Уз. Дзержинского 5	жилой дом	6	0,082	0,082	Подвальная	1970	0,06
1559	Уз. Дзержинского 5	ТК 4-27-3	74,88	0,082	0,082	Подвальная	1970	0,77
1560	ТК 4-27-3	жилой дом	14,93	0,082	0,082	Подземная канальная	1970	0,15

Продолжение таблицы П.1.2

1	2	3	4	5	6	7	8	9
1561	ТК 4-31	3/арм в ТК 4-31	1,86	0,082	0,082	Подземная канальная	1972	0,02
1562	Уз. Луначарского 22	3/арм в доме от Уз. Луначарского 22	2,24	0,082	0,082	Подвальная	1972	0,02
1563	ТК 5-15-3	Уз. 21МКР 17-5	6,92	0,082	0,082	Подвальная	1990	0,07
1564	ТК 5-15-3	3/арм в ТК 5-15-3	0,9	0,082	0,082	Подземная канальная	1990	0,01
1565	ТК 5-15-4	Уз. ООО Янтарь	55	0,082	0,082	Подземная канальная	1990	0,57
1566	Уз. Мира 59-1	Уз. Мира 59-2	12,14	0,082	0,082	Подвальная	1992	0,13
1567	Уз. Мира 59-2	жилой дом	4,46	0,082	0,082	Подвальная	1992	0,05
1568	Уз. Мира 59-1	Уз. Мира 59-3	20	0,082	0,082	Подвальная	1992	0,21
1569	Уз. Мира 59-3	Уз. Мира 59-4	32	0,082	0,082	Подвальная	1992	0,33
1570	Уз. Мира 65-6	ТК 20-1-5	44	0,082	0,082	Подземная канальная	1986	0,45
1571	ТК 20-1-5	3/арм в ТК 20-1-5	1	0,082	0,082	Подземная канальная	1986	0,01
1572	Уз. Молодежная 5-1	жилой дом	5,56	0,082	0,082	Подвальная	1987	0,06
1573	ТК 20-7	3/арм в ТК 20-7	1,99	0,082	0,082	Подземная канальная	1987	0,02
1574	ТК 6-12-2	3/арм в ТК 6-12-2	1,15	0,082	0,082	Подземная канальная	1981	0,01
1575	ТК 6-12-2	3/арм в ТК 6-12-2	0,91	0,082	0,082	Подземная канальная	1981	0,01
1576	ТК 6-12-6	3/арм в ТК 6-12-6	1,3	0,082	0,082	Подземная канальная	1981	0,01
1577	Уз. 6-11-26	жилой дом	108,33	0,082	0,082	Подземная канальная	1974	1,12
1578	ТК 6-14	3/арм в ТК 6-14	1,98	0,082	0,082	Подземная канальная	1981	0,02
1579	ТК 6-14	3/арм в ТК 6-14	1	0,082	0,082	Подземная канальная	1983	0,01
1580	ТК 6-15	3/арм в ТК 6-15	1,25	0,082	0,082	Подземная канальная	1980	0,01
1581	ТК 6-10	3/арм Уз. ТК 6-10	0,47	0,082	0,082	Подземная канальная	1971	0,00
1582	Уз. г/к Ж- 12	Уз. г/к Ж- 11	28,13	0,082	0,082	Подземная канальная	1971	0,29
1583	Уз. Речная 4/1	жилой дом	35,85	0,082	0,082	Подвальная	1987	0,37
1584	ТК 20-8	3/арм в ТК 20-8	1	0,082	0,082	Подземная канальная	1987	0,01
1585	ТК 20-8-1	3/арм в ТК 20-8-1	1,37	0,082	0,082	Подземная канальная	1987	0,01
1586	ТК 20-9	3/арм в ТК 20-9	1,38	0,082	0,082	Подземная канальная	1985	0,01
1587	Уз. Речная 10/2	ТК 20-9-1	76	0,082	0,082	Подвальная	1985	0,78
1588	ТК 20-9-1	Уз. Речная 10/3-1	21,39	0,082	0,082	Подвальная	1985	0,22
1589	Уз. Речная 16	ТК 20-11	35,2	0,082	0,082	Подвальная	1982	0,36
1590	Уз. Ленина 61	ТК 6-17-4	19	0,082	0,082	Подвальная	1980	0,20
1591	ТК 6-17-4	3/арм в ТК 6-17-4	1,19	0,082	0,082	Подземная канальная	1980	0,01
1592	ТК 6-17-4	3/арм в ТК 6-17-4	1,54	0,082	0,082	Подземная канальная	1980	0,02
1593	ТК 5-11-1	3/арм в ТК 5-11-1	1,36	0,082	0,082	Подземная канальная	1991	0,01
1594	Уз. Луначарского 15-1	жилой дом	18,3	0,082	0,082	Подвальная	1988	0,19
1595	ТК 3-34-1	Запорная арматура в ТК 3-34-1	1,23	0,082	0,082	Подземная канальная	1980	0,01
1596	ТК 22-2-1	административное здание	8	0,082	0,082	Подземная канальная	1989	0,08
1597	ТК 22-4-1	ТК 22-4-2	54,5	0,082	0,082	Подземная канальная	1980	0,56
1598	ТК 22-6-1	3/арм в ТК 22-6-1	1,28	0,082	0,082	Подземная канальная	1997	0,01
1599	ТК 22-7	жилой дом	37	0,082	0,082	Подземная канальная	1997	0,38
1600	ТК 3-34-5	ТК 3-34-6	49	0,082	0,082	Подземная канальная	1972	0,50
1601	ТК 3-34-6	ТК 3-34-7	43	0,082	0,082	Подземная канальная	1972	0,44
1602	Уз. Ленина 60/3	ТК 4-13-1	56,23	0,082	0,082	Подземная канальная	1976	0,58
1603	Уз. Ленина 64/3	3/арм от Уз. Ленина 64/3	1,58	0,082	0,082	Подвальная	1976	0,02
1604	ТК 4-13-1	Уз. Ленина 64/3	24	0,082	0,082	Подземная канальная	1976	0,25
1605	ТК 4-13	3/арм в ТК 4-13	1,07	0,082	0,082	Подземная канальная	1976	0,01
1606	ТК 4-14	3/арм в ТК 4-14	1,2	0,082	0,082	Подземная канальная	1971	0,01
1607	ТК 4-16-1	3/арм в ТК 4-16-1	1,19	0,082	0,082	Подземная канальная	1985	0,01
1608	ТК 4-15а-1	3/арм в ТК 4-15а-1	0,96	0,082	0,082	Подземная канальная	1961	0,01
1609	ТК 4-15	3/арм в ТК 4-15	1,21	0,082	0,082	Подземная канальная	1969	0,01

Продолжение таблицы П.1.2

1	2	3	4	5	6	7	8	9
1610	Уз. Кирова 19	Уз. Кирова 17	49,77	0,082	0,082	Подземная канальная	1969	0,51
1611	Уз. Кирова 21	3/арм в доме от Уз. Кирова 21/3	28,35	0,082	0,082	Подземная канальная	1969	0,29
1612	Уз. В.Набережная 7	3/арм в доме от Уз. В.Набережная 7	73,4	0,082	0,082	Подвальная	1971	0,76
1613	Уз. Первомайская 4/2	ТК 4-16-3	25,6	0,082	0,082	Подземная канальная	1970	0,26
1614	ТК 4-16-3	жилой дом	20,82	0,082	0,082	Подземная канальная	1970	0,21
1615	Уз. Первомайская 4/2	ТК 4-16-2	28,2	0,082	0,082	Подземная канальная	1970	0,29
1616	ТК 4-16-2	жилой дом	18,69	0,082	0,082	Подземная канальная	1970	0,19
1617	Уз. Первомайская 4/2	ТК 4-16-4	47,2	0,082	0,082	Подземная канальная	1971	0,49
1618	Уз. В.Набережная 9	жилой дом	68,19	0,082	0,082	Подвальная	1971	0,70
1619	Уз. Первомайская 6Б	Уз. Первомайская 6Б-1	38,6	0,082	0,082	Подвальная	1985	0,40
1620	Уз. Ленина 70/1	жилой дом	77,27	0,082	0,082	Подвальная	1972	0,80
1621	ТК 4-12-6	3/арм в ТК 4-12-6	1,19	0,082	0,082	Подземная канальная	1972	0,01
1622	ТК 4-17-1	жилой дом	65	0,082	0,082	Подземная канальная	1980	0,67
1623	Уз. г/к 3-1	Уз. г/к 3-3	74,16	0,082	0,082	Подземная канальная	1979	0,76
1624	ТК 4-20-11	жилой дом	7,15	0,082	0,082	Подземная канальная	1970	0,07
1625	ТК 4-20-4	3/арм в ТК 4-20-4	1,53	0,082	0,082	Подземная канальная	1974	0,02
1626	Уз. ОР 216/5	пром. здание	54,21	0,082	0,082	Подземная канальная	1978	0,56
1627	3/арм от Уз. Некрасова 15-1	Уз. Некрасова 15-1	4,37	0,082	0,082	Подвальная	1976	0,05
1628	Уз. Некрасова 13-1	ТК 18-3а	10,21	0,082	0,082	Подвальная	1976	0,11
1629	ТК 19-1	3/арм в ТК 19-1	1,54	0,082	0,082	Подземная канальная	1976	0,02
1630	ТК 19-2	3/арм в ТК 19-2	1,59	0,082	0,082	Подземная канальная	1976	0,02
1631	ТК 19-5	3/арм в ТК 19-5	0,85	0,082	0,082	Подземная канальная	1981	0,01
1632	ТК 18-2-2	3/арм в ТК 18-2-2	1,11	0,082	0,082	Подземная канальная	1978	0,01
1633	ТК 18-2-1	3/арм в ТК 18-2-1	1,19	0,082	0,082	Подземная канальная	1978	0,01
1634	ТК А-4-7	3/арм от ТК А-4-7	1,03	0,082	0,082	Подземная канальная	1966	0,01
1635	ТК А-4-8	ТК А-4-9	34	0,082	0,082	Подземная канальная	1966	0,35
1636	ТК А-4-9	ТК А-4-10	16	0,082	0,082	Подземная канальная	1966	0,16
1637	ТК 19-12	3/арм в ТК 19-12	1,78	0,082	0,082	Подземная канальная	1982	0,02
1638	ТК 19-11	детский сад	34	0,082	0,082	Подземная канальная	1981	0,35
1639	ТК 17-5-3	ТК 17-5-3 ст.д Уз.Сосн 22/2	10,5	0,082	0,082	Подземная канальная	1983	0,11
1640	ТК 17-5	3/арм в ТК 17-5	1,26	0,082	0,082	Подземная канальная	1989	0,01
1641	ТК 17-1	3/арм в ТК 17-1	1,03	0,082	0,082	Подземная канальная	1982	0,01
1642	ТК 17-2-1	3/арм в ТК 17-2-1	1,51	0,082	0,082	Подземная канальная	1983	0,02
1643	ТК 17-2-1	3/арм в ТК 17-2-1	1,29	0,082	0,082	Подземная канальная	1983	0,01
1644	ТК 17-2-1	детский сад	96,2	0,082	0,082	Подземная канальная	1983	0,99
1645	ТК 15-6-2	3/арм в ТК 15-6-2	1,08	0,082	0,082	Подземная канальная	1990	0,01
1646	ТК 15-8-2	Уз. Сосновая 16-3	21,54	0,082	0,082	Подвальная	1983	0,22
1647	Уз. Сосновая 30-2	Уз. Сосновая 30-3	49	0,082	0,082	Подвальная	1983	0,50
1648	Уз. Сосновая 30-3	ТК 15-2-6	51,01	0,082	0,082	Подземная канальная	1984	0,53
1649	ТК 5-02А-4	3/арм в ТК 5-02А-4	1,25	0,082	0,082	Подземная канальная	1984	0,01
1650	ТК 5-03-1	3/арм в ТК 5-03-1	1,26	0,082	0,082	Подземная канальная	1987	0,01
1651	ТК 5-03-2	3/арм в ТК 5-03-2	1,13	0,082	0,082	Подземная канальная	1987	0,01
1652	ТК 14-2-3	3/арм в ТК 14-2-3	1,07	0,082	0,082	Подземная канальная	1997	0,01
1653	ТК 5-02-8	3/арм в ТК 5-02-8	1,39	0,082	0,082	Подземная канальная	1984	0,01
1654	ТК 8-04Б	жилой дом	25,68	0,082	0,082	Подземная канальная	1987	0,26
1655	ТК А-2	3/арм от ТК А-2	1,26	0,082	0,082	Надземная	1956	0,01

Продолжение таблицы П.1.2

1	2	3	4	5	6	7	8	9
1656	ТК А-2-1	ТК А-2-2	34	0,082	0,082	Подземная канальная	1956	0,35
1657	Уз. Дом прест.1	жилой дом	113,94	0,082	0,082	Подземная канальная	1974	1,17
1658	Уз 5-02-2Б	административное здание	64,96	0,082	0,082	Подземная канальная	1983	0,67
1659	ТК 5-02-9	3/арм в ТК 5-02-9	1,3	0,082	0,082	Подземная канальная	1984	0,01
1660	ТК 5-02-12	3/арм в ТК 5-02-12	1,15	0,082	0,082	Подземная канальная	1984	0,01
1661	Уз. Перовощикова 7-1	3/арм от Уз.Перовощикова 7-1	31,35	0,082	0,082	Подвальная	1997	0,32
1662	ТК 14-2-8	3/арм в ТК 14-2-8	1,39	0,082	0,082	Подземная канальная	1998	0,01
1663	ТК 14-5-2	3/арм в ТК 14-5-2	1,51	0,082	0,082	Подземная канальная	1986	0,02
1664	ТК 14-5-3	3/арм в ТК 14-5-3	1,29	0,082	0,082	Подземная канальная	1986	0,01
1665	ТК 14-5-4	жилой дом	22,69	0,082	0,082	Подземная канальная	1986	0,23
1666	ТК 14-3-1	3/арм ТК 14-3-1	1,21	0,082	0,082	Подземная канальная	1987	0,01
1667	ТК 14-3-3	Уз. России 30-1	29,75	0,082	0,082	Подземная канальная	1989	0,31
1668	Уз. России 32-1	ТК 14-3-4	13,52	0,082	0,082	Подвальная	1986	0,14
1669	ТК 14-3-4	Уз. России 32-2	51,79	0,082	0,082	Подвальная	1986	0,53
1670	Уз. Сосновая 36/2-1	Уз. Сосновая 36/2-2	45,88	0,082	0,082	Подвальная	1986	0,47
1671	ТК 14-7	3/арм в ТК 14-7	1,53	0,082	0,082	Подземная канальная	1970	0,02
1672	ТК 14-9	3/арм в ТК 14-9	1,2	0,082	0,082	Подземная канальная	1970	0,01
1673	ТК 14-8	3/арм в ТК 14-8	1,33	0,082	0,082	Подземная канальная	1970	0,01
1674	Уз. ЦРБ роддом - 1	Уз. ЦРБ роддом - 2	31,94	0,082	0,082	Подземная канальная	1965	0,33
1675	Уз. 6НО-23-2	Уз. 6НО-23-1	1,5	0,082	0,082	Надземная	1981	0,02
1676	ТК 16-6-3	ТК 16-6-4	43,18	0,082	0,082	Подземная канальная	1970	0,45
1677	ТК 16-6-4	жилой дом	27,55	0,082	0,082	Подземная канальная	1970	0,28
1678	ТК 5-07-1	3/арм в ТК 5-07-1	1	0,082	0,082	Подземная канальная	1980	0,01
1679	Уз. Пушкина 20/2	жилой дом	21,64	0,082	0,082	Подвальная	1980	0,22
1680	ТК 5-07-1	3/арм в ТК 5-07-1	1,33	0,082	0,082	Подземная канальная	1996	0,01
1681	ТК 5-07-1а	ТК 5-07-1б	22,35	0,082	0,082	Подземная канальная	1996	0,23
1682	ТК 5-07-1б	ТК 5-07-1в	43,66	0,082	0,082	Подземная канальная	1996	0,45
1683	Уз. Союз-плюс	Уз. г/к Союз	22,47	0,082	0,082	Надземная	2003	0,23
1684	Уз. 60 Лет Октября 3/1-3	Уз. 60 Лет Октября 3/1-4	46,09	0,082	0,082	Подвальная	1978	0,48
1685	ТК 7-09-6	ТК 7-09-6 - Стена д. 60лет 5/1	15,7	0,082	0,082	Подземная канальная	1978	0,16
1686	Уз. 60 Лет Октября 5/1-1	Уз. 60 Лет Октября 5/1-2	30,16	0,082	0,082	Подвальная	1978	0,31
1687	Уз. Утробина 7-1	Уз. Утробина 7-2	26,77	0,082	0,082	Подвальная	1991	0,28
1688	ТК 10-17	3/арм в ТК 10-17	0,81	0,082	0,082	Подземная канальная	1991	0,01
1689	Уз. Победы 5	ТК 10-15-2	34	0,082	0,082	Подземная канальная	1991	0,35
1690	ТК 10-15-2	жилой дом	20,96	0,082	0,082	Подземная канальная	1991	0,22
1691	ТК 10-4-7	3/арм в ТК 10-4-7	0,84	0,082	0,082	Подземная канальная	1978	0,01
1692	Уз. 60 Лет Октября 13	Уз. 60 Лет Октября 13.	33,14	0,082	0,082	Подвальная	1979	0,34
1693	ТК 10-11-4	3/арм в ТК 10-11-4	1,12	0,082	0,082	Подземная канальная	1998	0,01
1694	ТК 10-11-4а	Уз. 60 Лет Октября 26/1-1	10,34	0,082	0,082	Подземная канальная	1998	0,11
1695	ТК 10-11-8	3/арм в ТК 10-11-8	1,41	0,082	0,082	Подземная канальная	1992	0,01
1696	ТК 10-11-10	Уз. Утробина 24	15,81	0,082	0,082	Подвальная	1991	0,16
1697	Уз. Утробина 24	ТК 10-11-11	45,96	0,082	0,082	Подземная канальная	1991	0,47
1698	ТК 10-11-11	Уз. Утробина 28	15,15	0,082	0,082	Подземная канальная	1991	0,16
1699	ТК 10-4-1	3/арм в ТК 10-4-1	1,2	0,082	0,082	Подземная канальная	1980	0,01
1700	ТК 10-4-2	жилой дом	15,85	0,082	0,082	Подвальная	1980	0,16
1701	Уз. Школьная 8/1-2	3/арм в доме уз.Школьная 8/1-2	23,27	0,082	0,082	Подвальная	1980	0,24
1702	Уз. Школьная 8/1-1	Уз. Школьная 8/1-2	33,32	0,082	0,082	Подвальная	1980	0,34
1703	ТК 10-11-12	ТК 10-11-13	33,38	0,082	0,082	Подземная канальная	1991	0,34

Продолжение таблицы П.1.2

1	2	3	4	5	6	7	8	9
1704	ТК 10-11-13	3/арм в ТК 10-11-13	0,79	0,082	0,082	Подземная канальная	1991	0,01
1705	ТК 10-4-4	3/арм в ТК 10-4-4	1,35	0,082	0,082	Подземная канальная	1980	0,01
1706	Уз. 60 Лет Октября 9/1-1	Уз. 60 Лет Октября 9/1-2	32,98	0,082	0,082	Подвальная	1978	0,34
1707	ТК 10-2	3/арм в ТК 10-2	1,89	0,082	0,082	Подземная канальная	1983	0,02
1708	ТК 10-6-1	ТК 10-6-1 стена д. 60лет17а-1	9	0,082	0,082	Подземная канальная	1980	0,09
1709	Уз. 60 Лет Октября 17а-3	3/арм в доме Уз. 60летОктября17а-3	20,33	0,082	0,082	Подвальная	1980	0,21
1710	Уз. Ленина 2/1-4	3/арм уз. Ленина 2/1-4	3,2	0,082	0,082	Подвальная	1984	0,03
1711	ТК 7П-3-4	ТК 7П-3-4 до Ленина,2/2	15	0,082	0,082	Подземная канальная	1984	0,15
1712	Уз. 60 Лет Октября 1/2-1	Уз. 60 Лет Октября 1/2-2	39,08	0,082	0,082	Подвальная	1989	0,40
1713	Уз. Ленина 6/1-1	ТК 10-1-2	45	0,082	0,082	Подземная канальная	1983	0,46
1714	ТК 10-1-2	детский сад	23,99	0,082	0,082	Подземная канальная	1983	0,25
1715	ТК 10-1-4	Уз. Ленина 6/5	31,25	0,082	0,082	Подземная канальная	1983	0,32
1716	Уз. Ленина 6/2-2	3/арм отУз.Ленина 6/2-2	1,06	0,082	0,082	Подвальная	1983	0,01
1717	ТК 10-10-10	3/арм в ТК 10-10-10	0,87	0,082	0,082	Подземная канальная	1989	0,01
1718	ТК 10-10-6	3/арм в ТК 10-10-6	1,14	0,082	0,082	Подземная канальная	1989	0,01
1719	3/арм в ТК 1-03	жилой дом	6	0,082	0,082	Подземная канальная	1954	0,06
1720	3/арм в ТК 3-34-6	жилой дом	3	0,082	0,082	Подземная канальная	1972	0,03
1721	3/арм в ТК 3-36-5	жилой дом	25,1	0,082	0,082	Подземная канальная	1959	0,26
1722	3/арм в ТК 3-36-7	жилой дом	34,9	0,082	0,082	Подземная канальная	1959	0,36
1723	3/арм в ТК 3-36-8	ТК от 3-36-8 смена диаметра	24,9	0,082	0,082	Подземная канальная	1959	0,26
1724	3/арм в ТК 9-03-6	жилой дом	17	0,082	0,082	Подземная канальная	1952	0,18
1725	3/арм в ТК 10-10-3	Уз. Володарского 14	12	0,082	0,082	Подземная канальная	1989	0,12
1726	3/арм в ТК 4-23-3	Уз. Мира 58-1	28,25	0,082	0,08	Подземная канальная	1972	0,29
1727	3/арм в ТК 4-28-1	Уз. Красноармейская 6-1	38,93	0,082	0,082	Подземная канальная	1985	0,40
1728	3/арм в ТК 4-29-4	жилой дом	65,5	0,082	0,082	Подземная канальная	1965	0,68
1729	3/арм в ТК 23-3	Уз. Красноармейская 5	48,3	0,082	0,082	Подземная канальная	1972	0,50
1730	3/арм Уз. ТК 5-17	жилой дом	42,79	0,082	0,082	Подземная канальная	1990	0,44
1731	3/арм в ТК 13-2-9	жилой дом	42,98	0,082	0,082	Подземная канальная	1988	0,44
1732	3/арм в ТК 20-7	жилой дом	61,24	0,082	0,082	Подвальная	1987	0,63
1733	ТК 20-8	3/арм в ТК 20-8	1,11	0,082	0,082	Подземная канальная	1987	0,01
1734	3/арм в ТК 20-8	административное здание	74,89	0,082	0,082	Подземная канальная	1987	0,77
1735	3/арм в ТК 10-17	ТК 10-17-1	65,12	0,082	0,082	Подземная канальная	1991	0,67
1736	3/арм в ТК 20-8	ТК 20-8-1	18,14	0,082	0,082	Подземная канальная	1987	0,19
1737	3/арм в ТК 20-8-1	Уз. Речная 6	17,47	0,082	0,082	Подземная канальная	1987	0,18
1738	3/арм в ТК 20-1-5	ТК 20-1-6	63	0,082	0,082	Подземная канальная	1986	0,65
1739	3/арм в ТК 5-15-3	ТК 5-15-4	53,1	0,082	0,082	Подземная канальная	1990	0,55
1740	3/арм в ТК 5-11-1	Уз. Луначарского 11/2	38,81	0,082	0,082	Подземная канальная	1991	0,40
1741	3/арм в ТК 17-1		9	0,082	0,082	Подземная канальная	1982	0,09
1742	3/арм в ТК 22-1-1	Уз. Луначарского 25	30	0,082	0,082	Подземная канальная	1976	0,31
1743	3/арм в ТК 22-6-1	жилой дом	16	0,082	0,082	Подземная канальная	1997	0,16
1744	3/арм в ТК 5-07-1	ТК 5-07-1а	29,24	0,082	0,082	Подземная канальная	1996	0,30
1745	3/арм в ТК 5-07-1	Уз. Пушкина 20/3	15	0,082	0,082	Подземная канальная	1980	0,15
1746	Уз. Луначарского 15-1	Уз. Луначарского 15-2	29,35	0,082	0,082	Подвальная	1988	0,30
1747	Уз. Мира 65-5	Уз. Мира 65-6	21	0,082	0,082	Подвальная	1986	0,22
1748	Уз. 21МКР 17-5	жилой дом	6,6	0,082	0,082	Подвальная	1990	0,07

Продолжение таблицы П.1.2

1	2	3	4	5	6	7	8	9
1749	Уз. 21МКР 17-5	жилой дом	40,86	0,082	0,082	Подвальная	1990	0,42
1750	Уз. Пушкина 20/1	жилой дом	23,71	0,082	0,082	Подвальная	1980	0,24
1751	Уз. Пушкина 20/3	жилой дом	42,55	0,082	0,082	Подвальная	1980	0,44
1752	Уз. Речная 10/3-1	Уз. Речная 10/3-2	26,45	0,082	0,082	Подвальная	1985	0,27
1753	Уз. Победы 1-1	3/арм от Уз. Победы 1-2	10,93	0,082	0,082	Подвальная	1994	0,11
1754	Уз. Фестивальная 14/2-1	гаражный кооператив	101,91	0,082	0,082	Подвальная	1990	1,05
1755	Уз. Фестивальная 14/2-2	Уз. Фестивальная 14/2-3	1,95	0,082	0,082	Подвальная	1990	0,02
1756	Уз. Фестивальная 14/2-3	школа	4,81	0,082	0,082	Подвальная	1990	0,05
1757	Ввод в дом ЦУМ	магазин	24,28	0,082	0,082	Подземная канальная	1959	0,25
1758	Уз. Дзержинского 10	Уз. Дзержинского 9	66	0,082	0,082	Подземная канальная	1970	0,68
1759	Ввод в дом Дзержинского 10	Уз. Дзержинского 10	5	0,082	0,082	Подземная канальная	1970	0,05
1760	Ввод в дом Дзержинского 9	Уз. Дзержинского 9	3,4	0,082	0,082	Подвальная	1970	0,04
1761	В т/сеть из дома Терещенко 17	ТК 2-10-1	18,4	0,082	0,082	Подземная канальная	1974	0,19
1762	ТК 16-3	3/арм в ТК 16-3	1,4	0,082	0,082	Подземная канальная	2012	0,01
1763	3/арм в ТК 16-3		55,4	0,082	0,082	Подземная канальная	2012	0,57
1764	Д/К дружба смена диаметра	административное здание	20	0,082	0,082	Подземная канальная	1950	0,21
1765	ТК от 3-36-5 смена диаметра	жилой дом	27,7	0,082	0,082	Подземная канальная	1959	0,29
1766	уз. Терещенко 1 см. диаметра	Уз. Терещенко 3 см. диаметра	74	0,082	0,082	Подземная канальная	1968	0,76
1767	Уз. Терещенко 3 см. диаметра	Уз. Терещенко 3	3	0,082	0,082	Подвальная	1968	0,03
1768	ТК 22-1-4	з/а в ТК 22-1-4	1,5	0,082	0,082	Подземная канальная	2015	0,02
1769	з/а в ТК 22-1-4	жилой дом	22,2	0,082	0,082	Подземная канальная	2015	0,23
1770	по ул. Мелиораторов, 6 см. диам	Уз. Мелиораторов 6	22	0,082	0,082	Подвальная	1970	0,23
1771	Уз. Школьная 4а	ТК 10-3-1	43,12	0,082	0,082	Подземная канальная	1985	0,44
1772	ТК 7-09-6 - Стена д. 60лет 5/1	Уз. 60 Лет Октября 5/1-1	29,6	0,082	0,082	Подвальная	1978	0,31
1773	ТК 7П-3-4 до Ленина, 2/2	Уз. Ленина 2/2	32,96	0,082	0,082	Подвальная	1984	0,34
1774	ТК 17-5-3 ст.д Уз. Сосн 22/2	Уз. Сосновая 22/2-2	5	0,082	0,082	Подвальная	1983	0,05
1775	Уз. Дом прест. 3 - стена дома	Уз. Дом прест. 5 стена дома	60	0,082	0,082	Подземная канальная	1974	0,62
1776	ТК 3-32	3/арм в ТК 3-32	1	0,08	0,08	Подземная канальная	1958	0,01
1777	ТК 3-36-7	3/арм в ТК 3-36-7	1,31	0,08	0,08	Подземная канальная	1959	0,01
1778	ТК 9-14а	3/арм в ТК 9-14а	1,09	0,08	0,08	Подземная канальная	1958	0,01
1779	Уз 3-49-4	ТК 3-49-6	61	0,08	0,08	Надземная	1958	0,63
1780	ТК 3-49-6	ТК 3-49-8	43	0,08	0,08	Надземная	1958	0,44
1781	ТК 3-17а	3/а в ТК 3-17а	1,22	0,08	0,08	Подземная канальная	1990	0,01
1782	ТК 3-14	3/а в ТК 3-14	1,05	0,08	0,08	Подземная канальная	1965	0,01
1783	Уз. г/к Г	Уз. г/к Г-3	21,66	0,08	0,08	Подземная канальная	1965	0,22
1784	Уз 1	Уз 2	66,53	0,08	0,08	Надземная	1965	0,69
1785	Уз. ТК 5-17	3/арм Уз. ТК 5-17	0,96	0,08	0,08	Подземная канальная	1990	0,01
1786	ТК 5-17-1	жилой дом	35,19	0,08	0,08	Подземная канальная	1990	0,36
1787	Уз. Молодежная 13	Уз. Молодежная 15-1	54	0,08	0,08	Подвальная	1987	0,56
1788	Уз. ТК 6-10	Уз. г/к Ж- 12	31,43	0,08	0,08	Подземная канальная	1971	0,32
1789	ТК 6-11	3/арм в ТК 6-11	1,59	0,08	0,08	Подземная канальная	1971	0,02
1790	Уз. г/к Ж-8-4	Уз. г/к Ж- 7 - 3	29,95	0,08	0,08	Подземная канальная	1971	0,31
1791	3/арм в ТК 6-17-4	школа	71,03	0,08	0,08	Подземная канальная	1980	0,73
1792	ТК 22-1-1	3/арм в ТК 22-1-1	1,5	0,08	0,08	Подземная канальная	1976	0,02
1793	ТК 4-20-16	3/арм в ТК 4-20-16	2,27	0,08	0,08	Подземная канальная	1974	0,02
1794	ТК 18-0-3	3/арм в ТК 18-0-3	0,78	0,08	0,08	Подземная канальная	1980	0,01
1795	ТК А-4-10	3/арм от ТК А-4-10	1,13	0,08	0,08	Подземная канальная	1966	0,01

Продолжение таблицы П.1.2

1	2	3	4	5	6	7	8	9
1796	ТК 15-2-2	3/арм в ТК 15-2-2	1,26	0,08	0,08	Подземная канальная	1984	0,01
1797	Уз. России 15	Уз. России 15-1	14,32	0,08	0,08	Подвальная	1989	0,15
1798	ТК 16-4-2	Уз. России 13-1	10,37	0,08	0,08	Подвальная	1993	0,11
1799	Уз. 60 Лет Октября 3/1-4	Уз. 60 Лет Октября 3/1-5	25,14	0,08	0,08	Подвальная	1978	0,26
1800	ТК 13-1-4	Уз.Д/С 26	15,1	0,08	0,08	Подземная канальная	1989	0,16
1801	Уз. Володарского 11/2-1	Уз. Володарского 11/2-2	19,61	0,08	0,08	Подвальная	1989	0,20
1802	ТК 10-10-1	3/арм в ТК 10-10-1	1,34	0,08	0,08	Подземная канальная	1992	0,01
1803	ТК 10-10-7	3/арм в ТК 10-10-7	1,15	0,08	0,08	Подземная канальная	1989	0,01
1804	ТК 10-10-13	ТК 10-10-19	46,59	0,08	0,08	Подземная канальная	1989	0,48
1805	ТК 10-10-18	Уз. Володарского 6-1	18,53	0,08	0,08	Подземная канальная	1989	0,19
1806	Уз. Юбилейная 25	ТК 13-4-3	14,02	0,08	0,08	Подземная канальная	1989	0,14
1807	ТК 13-4-3	Уз. Юбилейная 27	43,45	0,08	0,08	Подземная канальная	1989	0,45
1808	ТК 13-4-8	Уз. Юбилейная 15-3	46,73	0,08	0,08	Подвальная	1987	0,48
1809	Уз. Юбилейная 15-1	Уз. Юбилейная 15-2	40,53	0,08	0,08	Подвальная	1987	0,42
1810	Уз. Юбилейная 15-2	ТК 13-4-8	19,52	0,08	0,08	Подвальная	1987	0,20
1811	ТК 12-6-2	3/арм в доме уз.Маяковского 1/2	24,4	0,08	0,08	Подземная канальная	1980	0,25
1812	Уз. Маяковского 12-3	ТК 12-9-1	40,56	0,08	0,08	Подземная канальная	1989	0,42
1813	ТК 13-3	3/а в ТК 13-3	1,27	0,08	0,08	Подземная канальная	1988	0,01
1814	ТК 12-9-4	Уз. Юбилейная 1-1	20,07	0,08	0,08	Подземная канальная	1984	0,21
1815	Уз. Юбилейная 1-1	Уз. Юбилейная 1-2	38,76	0,08	0,08	Подвальная	1984	0,40
1816	Уз. Маяковского 1-3	Уз. Маяковского 1-4	26,13	0,08	0,08	Подвальная	1989	0,27
1817	ТК 12-3-2	Уз. Маяковского 3-1	34,8	0,08	0,08	Подземная канальная	1989	0,36
1818	Уз. Маяковского 3-1	Уз. Маяковского 3-2	23,57	0,08	0,08	Подвальная	1989	0,24
1819	Уз. Володарского 11/1-1	ТК 13-1-5	30,39	0,08	0,08	Подземная канальная	1986	0,31
1820	ТК 13-1-5	ТК 13-1-6	38,78	0,08	0,08	Подземная канальная	1986	0,40
1821	Уз. Юбилейная 21	Уз. Юбилейная 21-1	38,63	0,08	0,08	Подвальная	1988	0,40
1822	ТК 13-2-3	3/арм в ТК 13-2-3	1,45	0,08	0,08	Подземная канальная	1987	0,01
1823	Уз. Юбилейная 13/2	ТК 13-2-9	22,19	0,08	0,08	Подземная канальная	1988	0,23
1824	ТК-8	жилой дом	32,47	0,08	0,08	Подземная канальная	1970	0,33
1825	ТК-8	пром. здание	171,05	0,08	0,08	Надземная	1970	1,76
1826	Уз. 1 ПМК-2	жилой дом	12,88	0,08	0,08	Подземная канальная	1970	0,13
1827	Уз. 1 ПМК-2	жилой дом	9,11	0,08	0,08	Подземная канальная	1970	0,09
1828	3/а в ТК 3-08	Уз. ТК 3-08б	0,95	0,08	0,08	Подземная канальная	1968	0,01
1829	3/а в ТК 3-13	Уз. г/к Г-14	26,69	0,08	0,08	Подземная канальная	1965	0,28
1830	3/а в ТК 3-14	Уз. г/к Г	8,73	0,08	0,08	Подземная канальная	1965	0,09
1831	3/а в ТК 3-16	Уз. г/к Ж-16	33,42	0,08	0,08	Подземная канальная	1978	0,34
1832	3/а в ТК 3-17а	Уз. склад ОСП	77,38	0,08	0,08	Подземная канальная	1990	0,80
1833	Уз. ТК 3-08б	Уз. 3-08-1	9,96	0,08	0,08	Подземная канальная	1968	0,10
1834	Запорная арматура в ТК 3-34-1	жилой дом	9,72	0,08	0,08	Подземная канальная	1980	0,10
1835	3/арм в ТК 1-10	административное здание	20,23	0,08	0,08	Подземная канальная	1997	0,21
1836	3/арм в ТК 3-36-1	жилой дом	52	0,08	0,08	Подземная канальная	1959	0,54
1837	3/арм в ТК 3-36-3	ТК 3-36-3а	13,3	0,08	0,08	Надземная	1959	0,14
1838	3/арм в ТК 3-36-4	административное здание	21,09	0,08	0,08	Подземная канальная	1959	0,22
1839	3/арм в ТК 3-36-6	жилой дом	25,1	0,08	0,08	Подземная канальная	1959	0,26
1840	3/арм в ТК 3-40	жилой дом	10,32	0,08	0,08	Подземная канальная	1952	0,11
1841	3/арм в ТК 3-41-9	Уз. Созонтова 1/1	13,85	0,08	0,08	Подземная канальная	1998	0,14
1842	3/арм в ТК 3-49	Уз 3-49-2	46	0,08	0,08	Надземная	1958	0,47
1843	3/арм в ТК 9-08	мед. учреждение	40,21	0,08	0,08	Подземная канальная	1957	0,41
1844	3/арм в ТК 9-09	мед. учреждение	28	0,08	0,08	Подземная канальная	1957	0,29

Продолжение таблицы П.1.2

1	2	3	4	5	6	7	8	9
1845	3/арм в ТК 9-14	мед. учреждение	12,54	0,08	0,08	Подземная канальная	1981	0,13
1846	3/арм в ТК 9-14а	мед. учреждение	62,88	0,08	0,08	Подземная канальная	1958	0,65
1847	3/арм в ТК 9-18	Уз. Спортивная 2	15,62	0,08	0,08	Подземная канальная	1965	0,16
1848	3/арм в ТК 9-18	жилой дом	21,67	0,08	0,08	Подземная канальная	1965	0,22
1849	3/арм в ТК 9-19	жилой дом	23	0,08	0,08	Подземная канальная	1965	0,24
1850	3/арм в ТК 10-10-1	Уз. 60 Лет Октября 24	9,07	0,08	0,08	Подземная канальная	1992	0,09
1851	3/арм в ТК 10-10-7	Уз. Утробина 10	19,49	0,08	0,08	Подземная канальная	1989	0,20
1852	3/арм от Уз. Ленина 6/2-2	ТК 10-1-4	33,64	0,08	0,08	Подземная канальная	1983	0,35
1853	3/арм в ТК 10-2	ТК 10-2-1	35,35	0,08	0,08	Подземная канальная	1983	0,36
1854	ТК 10-2-1	3/арм в ТК 10-2-1	1,24	0,08	0,08	Подземная канальная	1983	0,01
1855	3/арм в ТК 10-2-1	Уз. Школьная 4	9,86	0,08	0,08	Подземная канальная	1983	0,10
1856	3/арм Уз. ТК 6-10	Уз. ТК 6-10	0,93	0,08	0,08	Подземная канальная	1971	0,01
1857	3/арм в ТК 2-01-1	школа	9	0,08	0,08	Подземная канальная	1968	0,09
1858	3/арм в ТК 2-02	жилой дом	12,6	0,08	0,08	Подвальная	1969	0,13
1859	3/арм в ТК 2-03	жилой дом	13,42	0,08	0,08	Подземная канальная	1969	0,14
1860	3/арм в ТК 2-03	жилой дом	16,26	0,08	0,08	Подземная канальная	1969	0,17
1861	3/арм в ТК 6-11	Уз. г/к Ж-8-4	82,69	0,08	0,08	Подземная канальная	1971	0,85
1862	3/арм в ТК 2-05	жилой дом	21,29	0,08	0,08	Подземная канальная	1969	0,22
1863	3/арм в ТК 2-06А	ТК 2-06А-1	90,2	0,08	0,08	Подземная канальная	1969	0,93
1864	3/арм в ТК 2-07	ТК 2-07-1	47,67	0,08	0,08	Подземная канальная	1969	0,49
1865	3/арм в ТК 2-10	Уз. Терещенко 17	44,11	0,08	0,08	Подземная канальная	1974	0,45
1866	3/арм в ТК 2-12	жилой дом	17,99	0,08	0,08	Подземная канальная	1966	0,19
1867	3/арм в ТК 6-12-2	Уз. Революции 6-1	65,81	0,08	0,08	Подземная канальная	1981	0,68
1868	3/арм в ТК 6-12-2	детский сад	23,31	0,08	0,08	Подземная канальная	1981	0,24
1869	3/арм в ТК 2-13	жилой дом	32,77	0,08	0,08	Подземная канальная	1967	0,34
1870	3/арм в ТК 2-14	жилой дом	17,12	0,08	0,08	Подземная канальная	1967	0,18
1871	3/арм в ТК 6-12-6	жилой дом	47,24	0,08	0,08	Подземная канальная	1981	0,49
1872	3/арм в ТК 6-14	жилой дом	13,69	0,08	0,08	Подземная канальная	1981	0,14
1873	3/арм в ТК 6-14	административное здание	106,44	0,08	0,08	Подземная канальная	1983	1,10
1874	3/арм в ТК 6-15	Уз. Чепецкая 24-1	24,53	0,08	0,08	Подземная канальная	1980	0,25
1875	3/арм в ТК 4-21-1	жилой дом	18,89	0,08	0,08	Подземная канальная	1967	0,19
1876	3/арм в ТК 4-21-2	жилой дом	9,11	0,08	0,08	Подземная канальная	1967	0,09
1877	3/арм в ТК 4-21-4	жилой дом	10,4	0,08	0,08	Подземная канальная	1967	0,11
1878	3/арм в ТК 6-17-4	ТК 6-17-4а	181,3	0,08	0,08	Подземная канальная	1980	1,87
1879	3/арм в ТК 4-12-6	магазин	42,79	0,08	0,08	Подземная канальная	1972	0,44
1880	3/арм в ТК 4-13	Уз. Ленина 60/3	3,36	0,08	0,08	Подземная канальная	1976	0,03
1881	3/арм от Уз. Ленина 64/3	ТК 4-13-2	63,97	0,08	0,08	Подземная канальная	1976	0,66
1882	3/арм в ТК 4-14	ТК 4-14-1	55,39	0,08	0,08	Подземная канальная	1971	0,57
1883	3/арм в ТК 4-15	ТК 4-15-2	25,07	0,08	0,08	Подземная канальная	1969	0,26
1884	3/арм в доме от Уз. Кирова 21/3	Уз. Кирова 21/3	2,38	0,08	0,08	Подвальная	1969	0,02
1885	3/арм в ТК 4-15а-1	школа	116,31	0,08	0,08	Подземная канальная	1961	1,20
1886	3/арм в доме от Уз. В.Набережная 7	магазин	42,04	0,08	0,08	Подземная канальная	1971	0,43
1887	3/арм в ТК 4-16-1	Уз. Первомайская 6б	8,54	0,08	0,08	Подземная канальная	1985	0,09
1888	3/арм в ТК 4-27-5	Уз. Мира 64/4-1	14,43	0,08	0,08	Подвальная	1985	0,15
1889	3/арм в ТК 4-29-1	ТК 4-29-2	34,23	0,08	0,08	Подземная бесканальная	2010	0,35

Продолжение таблицы П.1.2

1	2	3	4	5	6	7	8	9
1890	3/арм в ТК 4-29-2	ТК 4-29-4	93,04	0,08	0,08	Подземная бесканальная	2010	0,96
1891	3/арм в ТК 4-29-4	жилой дом	48,72	0,08	0,08	Подземная канальная	1965	0,50
1892	3/арм в ТК 4-20-16	жилой дом	13,05	0,08	0,08	Подземная канальная	1974	0,13
1893	3/арм в ТК 4-20-4	жилой дом	13,84	0,08	0,08	Подземная канальная	1974	0,14
1894	3/арм в ТК 2-21	Уз. Мира 49а-1	99,21	0,08	0,08	Подземная канальная	1965	1,02
1895	3/арм в ТК 2-15	ТК 2-15-1	61,88	0,08	0,08	Подземная канальная	1967	0,64
1896	3/арм в ТК 2-22	жилой дом	28,3	0,08	0,08	Подземная канальная	1967	0,29
1897	3/арм в ТК 2-27	ТК 2-27-1	30,17	0,08	0,08	Подземная канальная	1965	0,31
1898	3/арм в ТК 23-5-1	ТК 23-5-2	36,73	0,08	0,08	Подземная канальная	1972	0,38
1899	3/арм в ТК 23-7-1	ТК 23-7-1а (УП-2)	21,13	0,08	0,08	Подземная канальная	1972	0,22
1900	3/арм в ТК 23-7-1	ТК 23-7-3	20,2	0,08	0,08	Подземная канальная	1972	0,21
1901	3/арм в ТК 4-31	ТК 4-31а	12,5	0,08	0,08	Подземная канальная	1972	0,13
1902	3/арм в доме от Уз. Луначарского 22	ТК 4-32-2	51,58	0,08	0,08	Подземная канальная	1972	0,53
1903	3/арм от Уз. 6НО- 23-1	Уз. г/к Б-1	139,7	0,08	0,08	Подземная канальная	1981	1,44
1904	3/арм в ТК А-1а	Уз. А1а	206	0,08	0,08	Надземная	1956	2,12
1905	3/арм от ТК А-2	ТК А-2-1	34,72	0,08	0,08	Подземная канальная	1956	0,36
1906	3/арм от ТК А-4-7	ТК А-4-8	118,81	0,08	0,08	Подземная канальная	1966	1,22
1907	3/арм от ТК А-4-10	ТК А-4-11	58,54	0,08	0,08	Подземная канальная	1966	0,60
1908	3/арм от ТК А-5	Уз. ИВЦ	14,45	0,08	0,08	Подземная канальная	1981	0,15
1909	Уз. 6НО-23-1	3/арм от Уз. 6НО-23- 1	0,92	0,08	0,08	Надземная	1981	0,01
1910	3/арм в ТК 19-1	жилой дом	9,64	0,08	0,08	Подвальная	1976	0,10
1911	3/арм в ТК 19-2	жилой дом	8,36	0,08	0,08	Подвальная	1976	0,09
1912	3/арм в доме Уз. 60Лет Октября 3/1- 5	ТК 7-09-6	11,18	0,08	0,08	Подвальная	1978	0,12
1913	3/арм уз. Ленина 2/1-4	ТК 7П-3-4	19,81	0,08	0,08	Подземная канальная	1984	0,20
1914	3/арм в ТК 10-4-1	Уз. Школьная 8/1-1	23,25	0,08	0,08	Подвальная	1980	0,24
1915	3/арм в доме уз. Школьная 8/1-2	ТК 10-4-2	11,88	0,08	0,08	Подземная канальная	1980	0,12
1916	3/арм в ТК 10-4-4	Уз. Школьная 8/2	31,21	0,08	0,08	Подземная канальная	1980	0,32
1917	3/арм в ТК 10-4-7	жилой дом	22,94	0,08	0,08	Подземная канальная	1978	0,24
1918	3/арм в доме Уз. 60лет Октября 17а-3	ТК 10-6-2	8,84	0,08	0,08	Подземная канальная	1980	0,09
1919	3/арм в доме от Уз. Володарского 11/2- 2	ТК 13-1-4	47,98	0,08	0,08	Подземная канальная	1989	0,49
1920	3/арм в ТК 13-2-3	Уз. Маяковского 7	21,45	0,08	0,08	Подземная канальная	1987	0,22
1921	3/а в ТК 13-3	жилой дом	28,5	0,08	0,08	Подземная канальная	1988	0,29
1922	3/арм в ТК 10-10-6	жилой дом	17	0,08	0,08	Подземная канальная	1989	0,18
1923	3/арм в ТК 10-10-10	жилой дом	18,21	0,08	0,08	Подземная канальная	1989	0,19
1924	3/арм от уз. Володарского 8- 4	ТК 10-10-18	18,51	0,08	0,08	Подземная канальная	1989	0,19
1925	3/арм в ТК 10-11- 13	жилой дом	9,33	0,08	0,08	Подземная канальная	1991	0,10
1926	3/арм в ТК 10-11-4	ТК 10-11-4а	12,65	0,08	0,08	Подземная канальная	1998	0,13
1927	3/арм в ТК 10-11-8	Уз. Утробина 20	24,68	0,08	0,08	Подземная канальная	1992	0,25
1928	3/арм в ТК 20-9	Уз. Речная 10/2	12	0,08	0,08	Подземная канальная	1985	0,12
1929	3/арм в ТК 15-2-2	ТК 15-2-3	44,32	0,08	0,08	Подземная канальная	1984	0,46
1930	3/арм в ТК 17-2-1	Уз. Некрасова 35	11,99	0,08	0,08	Подземная канальная	1983	0,12
1931	3/арм в ТК 17-2-1		3,5	0,08	0,08	Подземная канальная	1983	0,04
1932	3/арм в ТК 17-5	Уз. Некрасова 31	25,57	0,08	0,08	Подвальная	1989	0,26
1933	3/арм в ТК 15-6-2	детский сад	59	0,08	0,08	Подземная канальная	1990	0,61

Продолжение таблицы П.1.2

1	2	3	4	5	6	7	8	9
1934	3/арм в ТК 19-12	жилой дом	13,56	0,08	0,08	Подземная канальная	1982	0,14
1935	3/арм в доме от Уз. Сосновая 16-2	Уз. Сосновая 16-2	4,3	0,08	0,08	Подвальная	1983	0,04
1936	3/арм в ТК 19-5	Уз. Некрасова 21-2	26,93	0,08	0,08	Подземная канальная	1981	0,28
1937	3/арм в ТК 18-0-3	жилой дом	9,71	0,08	0,08	Подземная канальная	1980	0,10
1938	3/арм в ТК 18-2-1	жилой дом	48,17	0,08	0,08	Подземная канальная	1978	0,50
1939	3/арм в ТК 18-2-2	жилой дом	16,25	0,08	0,08	Подземная канальная	1978	0,17
1940	ТК 18-3а	3/арм от Уз. Некрасова 15-1	48,96	0,08	0,08	Подземная канальная	1976	0,50
1941	3/арм в ТК 5-02А-4	ТК 5-02А-4 Уз. Лесной 3	3	0,08	0,08	Подземная канальная	1984	0,03
1942	3/арм в ТК 5-03-1	детский сад	15,38	0,08	0,08	Подземная канальная	1987	0,16
1943	3/арм в ТК 5-03-2	Уз. Сосновая 5б	62,61	0,08	0,08	Подземная канальная	1987	0,65
1944	3/арм в ТК 14-2-3	Уз. Перовощикова 7-1	7,86	0,08	0,08	Подземная канальная	1997	0,08
1945	3/арм в ТК 14-2-8	ТК 14-2-9	26,97	0,08	0,08	Подземная канальная	1998	0,28
1946	3/арм ТК 14-3-1	ТК-14-3-1 стена дома 36/4	7,7	0,08	0,08	Подвальная	1987	0,08
1947	3/арм в ТК 14-5-2	жилой дом	15,74	0,08	0,08	Подземная канальная	1986	0,16
1948	3/арм в ТК 14-5-3	жилой дом	14,4	0,08	0,08	Подземная канальная	1986	0,15
1949	3/арм в ТК 14-7	Уз. Первомайская 17	11,72	0,08	0,08	Подземная канальная	1970	0,12
1950	3/арм в ТК 14-8	жилой дом	17,19	0,08	0,08	Подземная канальная	1970	0,18
1951	3/арм в ТК 14-9	Уз. Первомайская 15	16,07	0,08	0,08	Подземная канальная	1970	0,17
1952	3/арм от Уз. России 27-1	Уз. России 27-2	29,34	0,08	0,08	Подвальная	1989	0,30
1953	3/арм в ТК 5-02-8	жилой дом	10,18	0,08	0,08	Подземная канальная	1984	0,10
1954	3/арм в ТК 5-02-9	жилой дом	17,51	0,08	0,08	Подземная канальная	1984	0,18
1955	3/арм в ТК 5-02-12	жилой дом	18,01	0,08	0,08	Подземная канальная	1984	0,19
1956	Уз. ПМК-7	жилой дом	31,52	0,08	0,08	Подвальная	1970	0,32
1957	Уз. Мира 58-1	Уз. Мира 58-2	32,35	0,08	0,08	Подвальная	1972	0,33
1958	Уз. России 13-1	Уз. России 13-2	17,96	0,08	0,08	Подвальная	1993	0,19
1959	Уз. России 15-3	ТК 16-4-2	25,65	0,08	0,08	Подвальная	1993	0,26
1960	Уз. России 16 - 2	Уз. России 16 - 3	23,27	0,08	0,08	Подвальная	1986	0,24
1961	Уз. России 30-1	Уз. России 30-2	23,66	0,08	0,08	Подвальная	1989	0,24
1962	Уз. России 32-4	Уз. России 32-1	19,47	0,08	0,08	Подвальная	1986	0,20
1963	Уз. Сосновая 36/2-4	Уз. Сосновая 36/2-5	17,69	0,08	0,08	Подвальная	1986	0,18
1964	Уз. Сосновая 36/2-5	Уз. Сосновая 36/2-6	17,2	0,08	0,08	Подвальная	1986	0,18
1965	Уз. Чепецкая 24-1	Уз. Чепецкая 24-2	45,24	0,08	0,08	Подвальная	1980	0,47
1966	Уз. Красноармейская 14-1	Уз. Красноармейская 14-2	32,1	0,08	0,08	Подвальная	1986	0,33
1967	Уз. Красноармейская 14-2	жилой дом	40,32	0,08	0,08	Подвальная	1986	0,42
1968	Уз. Луначарского 11/2	жилой дом	4,37	0,08	0,08	Подвальная	1991	0,05
1969	Уз. Луначарского 11/2	жилой дом	67,16	0,08	0,08	Подвальная	1991	0,69
1970	Уз. Луначарского 11/3	жилой дом	4,86	0,08	0,08	Подвальная	1991	0,05
1971	Уз. Луначарского 11/3	жилой дом	70,19	0,08	0,08	Подвальная	1991	0,72
1972	Уз. Луначарского 15-2	жилой дом	59,24	0,08	0,08	Подвальная	1988	0,61
1973	Уз. Луначарского 15-2	жилой дом	3,9	0,08	0,08	Подвальная	1988	0,04
1974	Уз. Молодежная 15-1	Уз. Молодежная 15-2	36,45	0,08	0,08	Подвальная	1987	0,38
1975	Уз. Пушкина 20/2	жилой дом	4,77	0,08	0,08	Подвальная	1980	0,05
1976	Уз. Пушкина 20/1	жилой дом	6,9	0,08	0,08	Подвальная	1980	0,07
1977	Уз. Пушкина 20/3	жилой дом	4,28	0,08	0,08	Подвальная	1980	0,04
1978	Уз. России 27-2	жилой дом	73,43	0,08	0,08	Подвальная	1989	0,76
1979	Уз. России 27-2	жилой дом	4,56	0,08	0,08	Подвальная	1989	0,05
1980	Уз. 60 Лет Октября 3/1-5	3/арм в доме Уз. 60 Лет Октября 3/1-5	2,85	0,08	0,08	Подвальная	1978	0,03
1981	Уз. Володарского 8-4	3/арм от уз. Володарского 8-4	1,95	0,08	0,08	Подвальная	1989	0,02
1982	Уз. Володарского 8-3	Уз. Володарского 8-4	22,57	0,08	0,08	Подвальная	1989	0,23
1983	Уз. Володарского 8-2	Уз. Володарского 8-3	29,57	0,08	0,08	Подвальная	1989	0,30

Продолжение таблицы П.1.2

1	2	3	4	5	6	7	8	9
1984	Уз. Володарского 11/1-2	Уз. Володарского 11/1-1	20,69	0,08	0,08	Подвальная	1986	0,21
1985	Уз. Володарского 11/2-2	3/арм в доме от Уз. Володарского 11/2-2	12,81	0,08	0,08	Подвальная	1989	0,13
1986	Уз. Утробина 7-2	Уз. Утробина 7-3	52,18	0,08	0,08	Подвальная	1991	0,54
1987	Уз. Маяковского 1-4	ТК 12-3-2	21,69	0,08	0,08	Подземная канальная	1989	0,22
1988	Уз. Юбилейная 5-2	ТК 12-9-4	26,96	0,08	0,08	Подземная канальная	1984	0,28
1989	Уз. Дзержинского 1а.	ТК 4-27-2а	31,23	0,08	0,08	Подвальная	1970	0,32
1990	Уз. Дзержинского 1а.	жилой дом	4,94	0,08	0,08	Подвальная	1970	0,05
1991	ТК 14-2-9	Уз. Перевощикова 10	15,47	0,08	0,08	Подземная канальная	1998	0,16
1992	Уз. Юбилейная 31-1	Уз. Юбилейная 31-2	34,38	0,08	0,08	Подвальная	1991	0,35
1993	Уз. Сосновая 12-4	Уз. Сосновая 12-5	40,72	0,08	0,08	Подвальная	1984	0,42
1994	Уз. Сосновая 12-5	Уз. Сосновая 12-6	39,01	0,08	0,08	Подвальная	1984	0,40
1995	Уз. Сосновая 22/2-3	ТК 17-5-3	12,41	0,08	0,08	Подвальная	1983	0,13
1996	Уз. Сосновая 16-2	ТК 15-8-2	25,75	0,08	0,08	Подвальная	1983	0,27
1997	ЦТП-5	Уз. ЦТП-5-2	0,69	0,08	0,08	Подземная канальная	1972	0,01
1998	Уз. АТП	пром. здание	109,64	0,08	0,08	Подземная канальная	1989	1,13
1999	11НО-42	3/арм от уз. 11НО-42	0,9	0,08	0,08	Надземная	1976	0,01
2000	11НО-7	3/арм от уз. 11НО-7	1,02	0,08	0,08	Надземная	1976	0,01
2001	3/арм от уз. 11НО-42	Проммонтаж ООО "Берег" 0.3593Г	32,31	0,08	0,08	Надземная	1976	0,33
2002	3/арм от уз. 11НО-7	Очистные	204,4	0,08	0,08	Надземная	1976	2,11
2003	Уз. Первомайская 66-1	Уз. Первомайская г/к - 1	21,83	0,08	0,08	Подземная канальная	1985	0,22
2004	Уз. ГОУПУ-6	гаражный кооператив	133,02	0,08	0,08	Подвальная	1990	1,37
2005	Уз. ГОУПУ-6	школа	4,26	0,08	0,08	Подвальная	1990	0,04
2006	ТК 5-03-1	3/арм в ТК 5-03-1	2,02	0,08	0,08	Подземная канальная	1987	0,02
2007	3/арм в ТК 5-03-1	детский сад	89,83	0,08	0,08	Подземная канальная	1987	0,93
2008	Уз. Сосновая 5б	детский сад	3,95	0,08	0,08	Подвальная	1987	0,04
2009	Уз. Сосновая 5б	детский сад	26,32	0,08	0,08	Подвальная	1987	0,27
2010	Север-3	Север-4	70,48	0,08	0,08	Подвальная	1980	0,73
2011	Север-3	пром. здание	8,17	0,08	0,08	Подвальная	1980	0,08
2012	Север-4	Север-4	60	0,08	0,08	Подземная канальная	1980	0,62
2013	Север-1	Север-2	39,02	0,08	0,08	Подземная канальная	1980	0,40
2014	Север-2	пром. здание	47,19	0,08	0,08	Подземная канальная	1980	0,49
2015	Уз. 60 Лет Октября 24	жилой дом	5,95	0,08	0,08	Подвальная	1992	0,06
2016	Уз. Юбилейная 21-1	Уз. Юбилейная 21-2	31,68	0,08	0,08	Подвальная	1988	0,33
2017	Уз. ОР 216/5	пром. здание	47,12	0,08	0,08	Подземная канальная	1978	0,49
2018	пром. здание	пром. здание	62,71	0,08	0,08	Подземная канальная	1980	0,65
2019	Север-1	пром. здание	62,71	0,08	0,08	Подземная канальная	1980	0,65
2020	Север-4	пром. здание	2,71	0,08	0,08	Подземная канальная	1980	0,03
2021	Север-4	пром. здание	62,71	0,08	0,08	Подземная канальная	1980	0,65
2022	Запорная арматура в ТК 3-34-1	жилой дом	9,72	0,08	0,08	Подземная канальная	1980	0,10
2023	Уз. Ленина 53	3/ а в ТК 3-34 на 53 дом	1	0,08	0,08	Подземная канальная	1980	0,01
2024	3/ а в ТК 3-34 на 53 дом	жилой дом	9,72	0,08	0,08	Подземная канальная	1980	0,10
2025	Уз. 1 ПМК-2	жилой дом	12,88	0,08	0,08	Подземная канальная	1970	0,13
2026	Уз. 1 ПМК-2	жилой дом	9,11	0,08	0,08	Подземная канальная	1970	0,09
2027	ТК-14-3-1 стена дома 36/4	жилой дом	85,43	0,08	0,08	Подвальная	1987	0,88
2028		Уз. Некрасова 37-1	8	0,08	0,08	Подвальная	1982	0,08
2029		Уз. Некрасова 33-1	16,7	0,08	0,08	Подвальная	1983	0,17
2030	ТК 5-02А-4 Уз. Лесной 3	Уз. Лесной 3	2,49	0,08	0,08	Подвальная	1984	0,03
2031	ТК 3-43-2	3/арм в ТК 3-43-2	1,33	0,07	0,07	Подземная канальная	1958	0,01
2032	ТК 3-33	3/арм в ТК 3-33	0,95	0,07	0,07	Подземная канальная	1958	0,01
2033	ТК 3-33-1	3/арм в ТК 3-33-1	1,63	0,07	0,07	Подземная канальная	1958	0,01

Продолжение таблицы П.1.2

1	2	3	4	5	6	7	8	9
2034	ТК 9-03-2	3/арм в ТК 9-03-2	1,31	0,07	0,07	Подземная канальная	1952	0,01
2035	ТК 3-36-7	3/арм в ТК 3-36-7	0,52	0,07	0,07	Подземная канальная	1959	0,00
2036	ТК 3-18	3/а в ТК 3-18	1,1	0,07	0,07	Подземная канальная	1989	0,01
2037	Уз. г/к Г-3	Уз. г/к Г-4	37,58	0,07	0,07	Подземная канальная	1970	0,28
2038	Уз. г/к Г-4	Уз. г/к Г-5	32,1	0,07	0,07	Подземная канальная	1970	0,24
2039	ТК 3-376-1	Уз. Центр. Рынок	100,58	0,07	0,07	Подземная канальная	2000	0,75
2040	Уз. Мира 59-3	жилой дом	4,07	0,07	0,07	Подвальная	1992	0,03
2041	Уз. Мира 59-4	жилой дом	3,73	0,07	0,07	Подвальная	1992	0,03
2042	Уз. Молодежная 9	жилой дом	5,63	0,07	0,07	Подвальная	1987	0,04
2043	Уз. Молодежная 13	жилой дом	7,83	0,07	0,07	Подвальная	1987	0,06
2044	Уз. ТК 6-10	гаражный кооператив	100,74	0,07	0,07	Надземная	1985	0,75
2045	Уз. г/к Ж- 7 - 3	Уз. г/к Ж-6-2	29,66	0,07	0,07	Подземная канальная	1971	0,22
2046	ЦТП-66	Уз. Речная 17	6	0,07	0,07	Надземная	1970	0,04
2047	Уз. Речная 17	Уз. Речная 19	10	0,07	0,07	Надземная	1970	0,07
2048	Уз. Речная 19	Уз. Речная 21	10	0,07	0,07	Надземная	1970	0,07
2049	Уз. Речная 21	Уз. Речная 23	10	0,07	0,07	Надземная	1970	0,07
2050	Уз. Речная 23	жилой дом	32	0,07	0,07	Надземная	1970	0,24
2051	Уз. Речная 10/1	жилой дом	6,39	0,07	0,07	Подвальная	1987	0,05
2052	ТК 21-3	3/арм в ТК 21-3	1,31	0,07	0,07	Подземная канальная	1998	0,01
2053	Уз. Ленина 60/1	жилой дом	19,09	0,07	0,07	Подвальная	1970	0,14
2054	Уз. Свободы.	Уз. Свободы 50	17,3	0,07	0,07	Подземная канальная	1974	0,13
2055	Уз. г/к Д	Уз. г/к Д.	68,95	0,07	0,07	Надземная	1977	0,52
2056	Уз. г/к Д.	Уз. г/к Д-11	81,52	0,07	0,07	Надземная	1978	0,61
2057	Уз. Дом прест.3	Уз. Дом прест.3 - стена дома	69,68	0,07	0,07	Подземная канальная	1974	0,52
2058	Уз. Поликл. ЦРБ	3/арм от Уз. Поликл. ЦРБ	1	0,07	0,07	Надземная	1965	0,01
2059	Уз. России 11 - 1	жилой дом	7,31	0,07	0,07	Подвальная	1988	0,05
2060	Уз. России 16 - 1	ТК 16-6-1	19,51	0,07	0,07	Подземная канальная	1986	0,15
2061	Уз. Володарского 11/2-1	жилой дом	5,44	0,07	0,07	Подвальная	1989	0,04
2062	ТК 10-10-5	3/арм в ТК 10-10-5	1,15	0,07	0,07	Подземная канальная	1991	0,01
2063	ТК 10-10-9	3/арм в ТК 10-10-9	1,38	0,07	0,07	Подземная канальная	1989	0,01
2064	Уз. Володарского 13-2	жилой дом	5,34	0,07	0,07	Подвальная	1986	0,04
2065	Уз. Володарского 13-1	жилой дом	5,49	0,07	0,07	Подвальная	1986	0,04
2066	ТК 10-10-19	3/арм в ТК 10-10-19	1,08	0,07	0,07	Подземная канальная	1989	0,01
2067	ТК 10-10-19	3/арм в ТК 10-10-19	1,02	0,07	0,07	Подземная канальная	1989	0,01
2068	Уз. Утробина 5	школа	7,36	0,07	0,07	Подвальная	1992	0,06
2069	Уз. Утробина 5	школа	38,24	0,07	0,07	Подвальная	1992	0,29
2070	ТК 10-10-16	жилой дом	9,87	0,07	0,07	Подвальная	1989	0,07
2071	Уз. Юбилейная 27	ТК 13-4-5	11,62	0,07	0,07	Подземная канальная	1989	0,09
2072	ТК 13-4-5	жилой дом	12,95	0,07	0,07	Подземная канальная	1989	0,10
2073	ТК 12-5-1	3/арм в ТК 12-5-1	1,48	0,07	0,07	Подземная канальная	1980	0,01
2074	Уз. Юбилейная 15-2	жилой дом	4,12	0,07	0,07	Подвальная	1987	0,03
2075	Уз. Юбилейная 15-1	жилой дом	4,27	0,07	0,07	Подвальная	1987	0,03
2076	Уз. Юбилейная 19-5	жилой дом	15,12	0,07	0,07	Подвальная	1987	0,11
2077	Уз. Юбилейная 19-4	жилой дом	5,41	0,07	0,07	Подвальная	1987	0,04
2078	Уз. Юбилейная 19-2	жилой дом	3,87	0,07	0,07	Подвальная	1987	0,03
2079	Уз. Юбилейная 19-1	жилой дом	6,06	0,07	0,07	Подвальная	1987	0,05
2080	Уз. Володарского 1	жилой дом	4,31	0,07	0,07	Подвальная	1987	0,03
2081	Уз. Маяковского 4-1	жилой дом	19,52	0,07	0,07	Подвальная	1980	0,15
2082	Уз. 60 Лет Октября 2/2	жилой дом	5,15	0,07	0,07	Подвальная	1980	0,04
2083	ТК 12-7	3/арм в ТК 12-7	1,08	0,07	0,07	Подземная канальная	1980	0,01
2084	ТК 12-8	3/арм в ТК 12-8	0,99	0,07	0,07	Подземная канальная	1980	0,01
2085	ТК 12-9	3/арм в ТК 12-9	0,83	0,07	0,07	Подземная канальная	1980	0,01
2086	ТК 12-9-1	3/арм в ТК 12-9-1	1,23	0,07	0,07	Подземная канальная	1989	0,01

Продолжение таблицы П.1.2

1	2	3	4	5	6	7	8	9
2087	Уз. Маяковского 12-2	жилой дом	4,57	0,07	0,07	Подвальная	1980	0,03
2088	Уз. Маяковского 12-1	жилой дом	4,53	0,07	0,07	Подвальная	1980	0,03
2089	Уз. Юбилейная 7-1	жилой дом	6,99	0,07	0,07	Подвальная	1984	0,05
2090	Уз. Юбилейная 5-1	жилой дом	5,54	0,07	0,07	Подвальная	1984	0,04
2091	Уз. Маяковского 1-1	жилой дом	6,24	0,07	0,07	Подвальная	1989	0,05
2092	Уз. Маяковского 1-3	жилой дом	4,45	0,07	0,07	Подвальная	1989	0,03
2093	Уз. Маяковского 3-1	жилой дом	4,62	0,07	0,07	Подвальная	1989	0,03
2094	Уз. Володарского 11/1-1	жилой дом	5,97	0,07	0,07	Подвальная	1986	0,04
2095	ТК 13-1-6	Уз. Маяковского 13/2	16,13	0,07	0,07	Подземная канальная	1988	0,12
2096	Уз. Маяковского 13/2	жилой дом	5,47	0,07	0,07	Подвальная	1988	0,04
2097	Уз. Маяковского 13/2	жилой дом	34,78	0,07	0,07	Подвальная	1988	0,26
2098	Уз. Маяковского 16-1	жилой дом	4,67	0,07	0,07	Подвальная	1988	0,03
2099	Уз. Маяковского 16-2	жилой дом	5,45	0,07	0,07	Подвальная	1988	0,04
2100	Уз. Маяковского 16-4	жилой дом	4,36	0,07	0,07	Подвальная	1988	0,03
2101	Уз. Юбилейная 13/2	жилой дом	4,83	0,07	0,07	Подвальная	1988	0,04
2102	ТК 13-2-9	3/арм в ТК 13-2-9	1,05	0,07	0,07	Подземная канальная	1988	0,01
2103	ТК 13-2-9	3/арм в ТК 13-2-9	1,11	0,07	0,07	Подземная канальная	1988	0,01
2104	Уз. Юбилейная 15-4	Уз. Юбилейная 15-5	47,25	0,07	0,07	Подвальная	1988	0,35
2105	Уз. Юбилейная 15-4	жилой дом	5,13	0,07	0,07	Подвальная	1988	0,04
2106	ТК 13-2-4	3/армв ТК 13-2-4	1,19	0,07	0,07	Подземная канальная	1988	0,01
2107	ТК 13-2-6	школа	12,28	0,07	0,07	Подземная канальная	1988	0,09
2108	ТК 10-11в	УЗ. Химсинтез	45,97	0,07	0,07	Подземная канальная	1992	0,34
2109	УЗ. Химсинтез	Уз. Г/К № Н-19	130,02	0,07	0,07	Надземная	1992	0,97
2110	8НО-35 Уз. Г/К№ К-8	Уз. Г/К№ К-4	102,01	0,07	0,07	Надземная	2002	0,76
2111	8НО-35 Уз. Г/К№ К-8	Уз. Г/К№ К-2	29,31	0,07	0,07	Подземная канальная	1982	0,22
2112	Уз. Г/К№ К-10	Уз. Вет.лечебн.	62,36	0,07	0,07	Подземная канальная	1982	0,47
2113	Уз. Г/К№ К-2	Уз. Г/К№ К-10	37,61	0,07	0,07	Подземная канальная	1982	0,28
2114	8ТК-2	Уз. гараж ИСК	200,07	0,07	0,07	Подземная канальная	1989	1,50
2115	Уз. АБК Абсолют	административное здание	262,93	0,07	0,07	Подземная канальная	1989	1,97
2116	8ТК-2	Уз. Абсолют	39,19	0,07	0,07	Подземная канальная	1989	0,29
2117	ТК 7-06б	3/арм в ТК 7-06б	1,54	0,07	0,07	Подземная канальная	1977	0,01
2118	Уз. ПМК-6	жилой дом	4,89	0,07	0,07	Подвальная	1970	0,04
2119	Уз. гараж ИСК	Уз. АБК Абсолют	9,04	0,07	0,07	Подземная канальная	1989	0,07
2120	Уз. Ком. Энерго - 3	гаражный кооператив	18,77	0,07	0,07	Надземная	1995	0,14
2121	3/а в ТК 3-07-1	ТК 3-07-2	37,11	0,07	0,07	Подземная канальная	1972	0,28
2122	3/а в ТК 3-12	ТК Водоканал	108,08	0,07	0,07	Подземная канальная	1984	0,81
2123	3/а в ТК 3-18	Уз. г/к Ж-19	49,22	0,07	0,07	Подземная канальная	1989	0,37
2124	Уз. Техдом	3/арм от Уз. Техдом	2,05	0,07	0,07	Надземная	1965	0,02
2125	Уз. ТК 3-08б	уз. 3-08	2,19	0,07	0,07	Подземная канальная	1973	0,02
2126	уз. 3-08	3/арм от Уз. ТК 3-08б	0,39	0,07	0,07	Подземная канальная	1973	0,00
2127	3/арм от Уз. ТК 3-08б	административное здание	94,87	0,07	0,07	Подземная канальная	1973	0,71
2128	3/арм в ТК 3-32	ТК 3-32-1	12,5	0,07	0,07	Подземная канальная	1958	0,09
2129	3/арм в ТК 3-32-1	жилой дом	17,5	0,07	0,07	Подземная канальная	1958	0,13
2130	3/арм в ТК 3-32-1	ТК 3-32-2	20	0,07	0,07	Подземная канальная	1958	0,15
2131	3/арм в ТК 3-33	ТК 3-33-1	13,5	0,07	0,07	Подземная канальная	1958	0,10
2132	3/арм в ТК 3-33-1	жилой дом	17,5	0,07	0,07	Подземная канальная	1958	0,13
2133	3/арм в ТК 3-34	Уз. Кирова 10	17	0,07	0,07	Подземная канальная	1957	0,13
2134	3/арм в ТК 3-34-2	жилой дом	5	0,07	0,07	Подземная канальная	1957	0,04

Продолжение таблицы П.1.2

1	2	3	4	5	6	7	8	9
2135	З/арм в ТК 3-34-4	детский сад	8	0,07	0,07	Подземная канальная	1957	0,06
2136	З/арм в ТК 1-01	жилой дом	6	0,07	0,07	Подземная канальная	1954	0,04
2137	З/арм в ТК 1-02	Уз. г/к Л-1а	7,7	0,07	0,07	Подземная канальная	1954	0,06
2138	З/арм в ТК 1-02-2	ТК от 1-02-1 смена диаметра	23	0,07	0,07	Подземная канальная	1955	0,17
2139	З/арм в ТК 1-04	магазин	6,73	0,07	0,07	Подземная канальная	1954	0,05
2140	З/арм в ТК 3-34-5	жилой дом	9,73	0,07	0,07	Подземная канальная	1972	0,07
2141	ТК 3-34-7	З/арм в ТК 3-34-7	1,27	0,07	0,07	Подземная канальная	1972	0,01
2142	З/арм в ТК 3-34-7	жилой дом	3,75	0,07	0,07	Подземная канальная	1972	0,03
2143	З/арм в ТК 1-07-1	Уз. Мира 28	24,06	0,07	0,07	Подземная канальная	1954	0,18
2144	З/арм в ТК 1-07-1	ТК от 1-07-1 смена диаметра	12,7	0,07	0,07	Подземная канальная	1954	0,09
2145	З/арм в ТК 1-08	ТК от 1-08 смена диаметра	8	0,07	0,07	Подземная канальная	1966	0,06
2146	З/арм в ТК 1-08-2	ТК 1-08-3	59	0,07	0,07	Подземная канальная	1966	0,44
2147	З/арм в ТК 3-36	магазин	12,53	0,07	0,07	Подземная канальная	2010	0,09
2148	З/арм в ТК 3-36-7	жилой дом	46	0,07	0,07	Подземная канальная	1961	0,34
2149	З/арм в ТК 3-39	ТК 3-39-1	4	0,07	0,07	Подземная канальная	1952	0,03
2150	Запорная арматура в ТК 3-36-7	Уз. 3-36-7	0,8	0,07	0,07	Подземная канальная	1959	0,01
2151	З/арм от Уз. 3-41-5	Уз. Созонтова 1/2	19,07	0,07	0,07	Подземная канальная	1998	0,14
2152	З/арм в ТК 3-45-1	Уз. 3-45-1а	59	0,07	0,07	Подземная канальная	1961	0,44
2153	З/арм в ТК 3-43-2	ТК 3-43-2а	17	0,07	0,07	Подземная канальная	1958	0,13
2154	З/арм в ТК 9-01-2	жилой дом	28	0,07	0,07	Подземная канальная	1958	0,21
2155	З/арм в ТК 9-01-4	жилой дом	37	0,07	0,07	Подземная канальная	1958	0,28
2156	З/арм в ТК 9-01-5	жилой дом	36	0,07	0,07	Подземная канальная	1958	0,27
2157	З/арм в ТК 9-01-5	жилой дом	36	0,07	0,07	Подземная канальная	1958	0,27
2158	З/арм в ТК 9-03-2	жилой дом	14	0,07	0,07	Подземная канальная	1952	0,10
2159	З/арм в ТК 9-03-4	Уз. Зверева 5	76	0,07	0,07	Подземная канальная	1958	0,57
2160	З/арм в ТК 9-03-10	Уз. Калинина 17	45,47	0,07	0,07	Подземная канальная	1958	0,34
2161	З/арм в ТК 9-10	ТК 9-10а	8	0,07	0,07	Подземная канальная	1957	0,06
2162	З/арм в ТК 9-13	ТК 9-13а	58,39	0,07	0,07	Подземная канальная	1981	0,44
2163	З/арм в ТК 9-12	мед. учреждение	63,19	0,07	0,07	Подземная канальная	1957	0,47
2164	З/арм в ТК 9-13а	мед. учреждение	18,25	0,07	0,07	Подземная канальная	1981	0,14
2165	Уз. А.заправка	Уз. Отдых	87,84	0,07	0,07	Подземная канальная	1973	0,66
2166	З/арм в ТК 9-20	Уз. А.заправка	0,99	0,07	0,07	Подземная канальная	1973	0,01
2167	Уз. 3	Уз. 1К-8	30	0,07	0,07	Надземная	1958	0,22
2168	Уз. 1К-2	Уз. 2	22	0,07	0,07	Надземная	1958	0,16
2169	ЦТП-2а	Уз. 2К-1	22,18	0,07	0,07	Подземная канальная	1958	0,17
2170	ТК 2К-3	ТК 2К-5	37	0,07	0,07	Надземная	1958	0,28
2171	Уз. 2К-1	Уз. 2К-3	9,06	0,07	0,07	Надземная	1958	0,07
2172	ЦТП-2б	ТК 2К-2	74	0,07	0,07	Подземная канальная	1958	0,55
2173	ТК 2К-2	ТК 2К-4	40	0,07	0,07	Подземная канальная	1958	0,30
2174	З/арм в ТК 10-10-5	Уз. Утробина 10а	13,95	0,07	0,07	Подземная канальная	1991	0,10
2175	З/арм в ТК 10-1-1	магазин	24,42	0,07	0,07	Подземная канальная	1982	0,18
2176	З/арм в ТК 10-10-9	жилой дом	4,6	0,07	0,07	Подземная канальная	1989	0,03
2177	З/арм в ТК 2-04-3	детский сад	63,8	0,07	0,07	Подземная канальная	1969	0,48
2178	З/арм ТК 2-04-1	жилой дом	50,85	0,07	0,07	Подземная канальная	1970	0,38
2179	З/арм в ТК 2-04-2	жилой дом	15,52	0,07	0,07	Подземная канальная	1970	0,12
2180	З/арм в ТК 2-08	жилой дом	37,55	0,07	0,07	Подземная канальная	1970	0,28

Продолжение таблицы П.1.2

1	2	3	4	5	6	7	8	9
2181	3/арм в ТК 2-06	детский сад	32,56	0,07	0,07	Подземная канальная	1969	0,24
2182	3/арм в ТК 2-06А	жилой дом	42,6	0,07	0,07	Подземная канальная	1969	0,32
2183	Уз. Чепецкая 24/3	жилой дом	5,92	0,07	0,07	Подвальная	1981	0,04
2184	3/арм в ТК 6-12-3	жилой дом	18	0,07	0,07	Подземная канальная	1981	0,13
2185	3/арм в ТК 6-12-4	жилой дом	25,6	0,07	0,07	Подземная канальная	1981	0,19
2186	3/арм в ТК 6-12-6	жилой дом	8,26	0,07	0,07	Подземная канальная	1981	0,06
2187	Уз. Лермонтова 14	3/арм в доме отУз. Лермонтова 14	1,24	0,07	0,07	Подвальная	1967	0,01
2188	3/арм в ТК 4-21	Уз. Первомайская 5	36,2	0,07	0,07	Подземная канальная	1967	0,27
2189	3/арм в ТК 4-21	Уз. Первомайская 7	11,55	0,07	0,07	Подземная канальная	1967	0,09
2190	3/арм отУз.Чепецкая 22-1	Уз. Чепецкая 22-2	41,25	0,07	0,07	Подвальная	1981	0,31
2191	3/арм отУз.Чепецкая 13	жилой дом	12,1	0,07	0,07	Подвальная	1980	0,09
2192	3/арм отУз. Чепецкая 11-1	жилой дом	17,31	0,07	0,07	Подвальная	1979	0,13
2193	3/арм отУз. Чепецкая 9	жилой дом	5,57	0,07	0,07	Подвальная	1979	0,04
2194	3/арм отУз. Чепецкая 7-1	Уз. Чепецкая 7-3	22,46	0,07	0,07	Подвальная	1981	0,17
2195	3/арм в ТК 6-16-4	жилой дом	50,18	0,07	0,07	Подземная канальная	1981	0,38
2196	3/арм отУз.Ленина 57	жилой дом	7,49	0,07	0,07	Подвальная	1980	0,06
2197	3/арм отУз.Ленина 59	жилой дом	3,73	0,07	0,07	Подвальная	1980	0,03
2198	3/арм Уз.Ленина 61	жилой дом	5,05	0,07	0,07	Подвальная	1980	0,04
2199	3/арм в ТК 4-23-2	Уз. Первомайская 9	14,24	0,07	0,07	Подземная канальная	1967	0,11
2200	3/арм в ТК 6-17-4а	ТК 6-17-4в	77,45	0,07	0,07	Подземная канальная	1980	0,58
2201	3/арм в ТК 6-17-4а	ТК 6-17-4б	41,93	0,07	0,07	Подземная канальная	1980	0,31
2202	3/арм в ТК 4-26-2	Уз. Мира 62	26,73	0,07	0,07	Подземная канальная	1972	0,20
2203	3/арм в ТК 4-12-6	жилой дом	15,02	0,07	0,07	Подземная канальная	1972	0,11
2204	3/арм отУз.Ленина 64/3	жилой дом	7,39	0,07	0,07	Подвальная	1976	0,06
2205	3/арм в ТК 4-14-1	школа	26,34	0,07	0,07	Подземная канальная	1971	0,20
2206	3/арм в ТК 4-15а-2	детский сад	42,5	0,07	0,07	Подземная канальная	1972	0,32
2207	3/арм в ТК 4-16-4	жилой дом	22,03	0,07	0,07	Подземная канальная	1972	0,16
2208	3/арм в ТК 4-16-4	жилой дом	16,96	0,07	0,07	Подземная канальная	1973	0,13
2209	3/арм в ТК 4-18	административное здание	84,11	0,07	0,07	Подземная канальная	1985	0,63
2210	3/арм в ТК 4-18	административное здание	87,95	0,07	0,07	Подземная канальная	1985	0,66
2211	3/арм в ТК 4-29-2	ТК 4-29-3	32,66	0,07	0,07	Подземная канальная	1965	0,24
2212	3/арм в ТК 4-29-2	жилой дом	29,86	0,07	0,07	Подземная канальная	1965	0,22
2213	3/арм от Уз.Мира 47	жилой дом	3,18	0,07	0,07	Подвальная	1964	0,02
2214	3/арм от Уз.Мира 47	жилой дом	38,63	0,07	0,07	Подземная канальная	1965	0,29
2215	3/арм в ТК 2-19	жилой дом	53,86	0,07	0,07	Подземная канальная	1965	0,40
2216	3/арм в ТК 2-19	ТК 2-19-1	51,94	0,07	0,07	Подземная канальная	1965	0,39
2217	3/арм ТК 2-17	ТК 2-17-2	163,63	0,07	0,07	Подземная канальная	1965	1,22
2218	3/арм ТК 2-17	ТК 2-17-1	60,36	0,07	0,07	Подземная канальная	1965	0,45
2219	3/арм в ТК 2-15	жилой дом	18,98	0,07	0,07	Подземная канальная	1967	0,14
2220	3/арм в доме отУз. Лермонтова 14	жилой дом	2,96	0,07	0,07	Подвальная	1967	0,02
2221	3/арм в ТК 2-23	жилой дом	21,98	0,07	0,07	Подземная канальная	1967	0,16
2222	3/арм в ТК 2-24	жилой дом	40,33	0,07	0,07	Подземная канальная	1967	0,30
2223	3/арм в ТК 2-25	жилой дом	22,71	0,07	0,07	Подземная канальная	1966	0,17
2224	3/арм в ТК 2-26	жилой дом	19,98	0,07	0,07	Подземная канальная	1966	0,15
2225	3/арм в ТК 2-27-1	жилой дом	8,47	0,07	0,07	Подземная канальная	1965	0,06

Продолжение таблицы П.1.2

1	2	3	4	5	6	7	8	9
2226	3/арм в ТК 2-28	жилой дом	12,94	0,07	0,07	Подземная канальная	1965	0,10
2227	3/арм в ТК 23-2	Уз. Красноармейская 8	40,67	0,07	0,07	Подземная канальная	1988	0,30
2228	3/арм в ТК 2-29	жилой дом	13,66	0,07	0,07	Подземная канальная	1965	0,10
2229	3/арм в ТК 2-30	жилой дом	37,44	0,07	0,07	Подземная канальная	1965	0,28
2230	3/арм в ТК 2-31	жилой дом	8,54	0,07	0,07	Подземная канальная	1965	0,06
2231	3/арм в ТК 2-33	жилой дом	15,45	0,07	0,07	Подземная канальная	1965	0,12
2232	3/арм в ТК 23-3-2	ТК 23-3-3	13,77	0,07	0,07	Подземная канальная	1986	0,10
2233	3/арм в ТК 23-4	ТК 23-4-1	39,53	0,07	0,07	Подземная канальная	1972	0,30
2234	3/арм в ТК 23-5	детский сад	54,02	0,07	0,07	Подземная канальная	1986	0,40
2235	3/арм в ТК 4-32-2	жилой дом	78,41	0,07	0,07	Подземная канальная	1972	0,59
2236	3/арм в ТК 4-32-2	жилой дом	69,63	0,07	0,07	Подземная канальная	1972	0,52
2237	3/арм от ТК А-1-4	пром. здание	12,45	0,07	0,07	Подземная канальная	1969	0,09
2238	3/арм от ТК А-1-2	Уз. Милицейская 1	130	0,07	0,07	Надземная	1970	0,97
2239	ТК А-1-3	3/арм от ТК А-1-3	1,65	0,07	0,07	Подземная канальная	1970	0,01
2240	3/арм от ТК А-1-3	Уз. Профсоюзная 16	57,05	0,07	0,07	Подземная канальная	1970	0,43
2241	3/арм от ТК А-3-1	жилой дом	10,49	0,07	0,07	Подземная канальная	1962	0,08
2242	3/арм от ТК от ТК А-3-5	административное здание	46,07	0,07	0,07	Подземная канальная	1962	0,34
2243	3/арм от ТК А-4-3	ТК А-4-3а	13,91	0,07	0,07	Подземная канальная	1993	0,10
2244	3/арм от ТК А-7	ТК А-7-1	14,71	0,07	0,07	Надземная	1992	0,11
2245	3/арм в ТК А-10	Уз. А-10б	7,41	0,07	0,07	Надземная	1950	0,06
2246	3/арм в ТК А-10	Уз. Пищевик	53,72	0,07	0,07	Подземная канальная	1995	0,40
2247	3/арм в ТК 19-2	ТК 19-2-1	29,46	0,07	0,07	Подземная канальная	1976	0,22
2248	3/арм в ТК 7-06а	административное здание	138,63	0,07	0,07	Подземная канальная	1992	1,04
2249	3/арм в ТК 7-06б	Уз. Г/К№ К-2а	98,53	0,07	0,07	Подземная канальная	1977	0,74
2250	3/арм в ТК 7-09-1	магазин	29,12	0,07	0,07	Подземная канальная	1978	0,22
2251	3/арм в ТК 7-09-4	детский сад	34,68	0,07	0,07	Подземная канальная	1984	0,26
2252	3/арм в доме от уз.60летОктября 3/1-1	ТК 7-09-5	9,24	0,07	0,07	Подземная канальная	1978	0,07
2253	3/арм в доме Уз. 60Лет Октября 5/3-1	Уз.до 60 л.Окт.5/2	35,7	0,07	0,07	Подземная канальная	1978	0,27
2254	3/арм уз. Ленина 2/1-1	жилой дом	3,43	0,07	0,07	Подвальная	1984	0,03
2255	3/арм уз. Ленина 2/1-4	жилой дом	14,28	0,07	0,07	Подвальная	1984	0,11
2256	3/арм ТК 7П-3-2	жилой дом	48,03	0,07	0,07	Подземная канальная	1986	0,36
2257	3/арм в ТК 7П-3-3	жилой дом	37,23	0,07	0,07	Подземная канальная	1988	0,28
2258	3/арм в ТК 10-5	Уз. Школьная 12а	90,17	0,07	0,07	Подземная канальная	1985	0,67
2259	3/арм в ТК 10-5	Уз. Г/К № Н-20	56,88	0,07	0,07	Подземная канальная	1989	0,43
2260	3/арм в ТК 10-6	гаражный кооператив	50,93	0,07	0,07	Надземная	1989	0,38
2261	3/арм в ТК 12-1	Уз. 60 Лет Октября 12	14,38	0,07	0,07	Подземная канальная	1989	0,11
2262	3/арм в ТК 12-2	Уз. 60 Лет Октября 10	52,66	0,07	0,07	Подземная канальная	1989	0,39
2263	3/арм в доме от Уз. Володарского 13-3	Уз. 60 Лет Октября 16	28,45	0,07	0,07	Подземная канальная	1988	0,21
2264	3/арм в ТК 12-5-1	Уз. 60 Лет Октября 2-1	9,54	0,07	0,07	Подземная канальная	1980	0,07
2265	3/арм в доме уз.Маяковского 1/2	жилой дом	32,13	0,07	0,07	Подвальная	1980	0,24
2266	3/арм в ТК 12-7	жилой дом	28,13	0,07	0,07	Подземная канальная	1980	0,21
2267	3/арм в ТК 12-8	жилой дом	26,74	0,07	0,07	Подземная канальная	1980	0,20
2268	3/арм в ТК 12-9	жилой дом	16,2	0,07	0,07	Подземная канальная	1980	0,12
2269	3/арм в ТК 12-9-1	Уз.Д/С №25	9,12	0,07	0,07	Подземная канальная	1989	0,07

Продолжение таблицы П.1.2

1	2	3	4	5	6	7	8	9
2270	3/арм в ТК 13-2-9	ТК 13-2-9 -стена д. Юб 11	25,08	0,07	0,07	Подземная канальная	1988	0,19
2271	3/армв ТК 13-2-4	ТК 13-2-6	49,38	0,07	0,07	Подземная канальная	1988	0,37
2272	3/арм в ТК 10-10-2	Уз. 60 Лет Октября 22	14,46	0,07	0,07	Подземная канальная	1989	0,11
2273	3/арм в ТК 10-10-8	жилой дом	12,53	0,07	0,07	Подземная канальная	1989	0,09
2274	3/арм в ТК 10-10-19	Уз. Володарского 4	46,48	0,07	0,07	Подземная канальная	1989	0,35
2275	3/арм в ТК 10-10-19	детский сад	6,18	0,07	0,07	Подземная канальная	1989	0,05
2276	3/арм в ТК 5-18-1	ТК 5-18-1	1,26	0,07	0,07	Подземная канальная	1990	0,01
2277	3/арм в ТК 10-11-2	ТК 10-11-2а	52,61	0,07	0,07	Подземная канальная	2012	0,39
2278	3/арм в ТК 10-11-4	Уз. Утробина 12а	17,93	0,07	0,07	Подземная канальная	1994	0,13
2279	3/арм отУз. Победы 1-2	Уз. Победы 1-2	6,25	0,07	0,07	Подвальная	1997	0,05
2280	3/арм отУз. Сосновая 28/2-1	ТК 15-2-1	6,45	0,07	0,07	Подземная канальная	1983	0,05
2281	3/арм в ТК 15-2-3	жилой дом	17,3	0,07	0,07	Подземная канальная	1984	0,13
2282	3/арм в ТК 15-2-3	жилой дом	35,92	0,07	0,07	Подземная канальная	1984	0,27
2283	3/арм в ТК 15-2-6	жилой дом	22,47	0,07	0,07	Подземная канальная	1985	0,17
2284	3/арм в ТК 15-2-6	ТК 15-2-7	23,34	0,07	0,07	Подземная канальная	1984	0,17
2285	3/арм в ТК 15-3-1		16,5	0,07	0,07	Подземная канальная	1983	0,12
2286	3/арм в ТК 15-3-1		6	0,07	0,07	Подземная канальная	1985	0,04
2287	3/арм в ТК 15-4	жилой дом	22,32	0,07	0,07	Подземная канальная	1989	0,17
2288	3/арм в ТК 140-86	жилой дом	9,88	0,07	0,07	Подземная канальная	1983	0,07
2289	3/арм в ТК 17-3-2	жилой дом	18,9	0,07	0,07	Подземная канальная	1983	0,14
2290	3/арм в ТК 17-3-2	ТК 17-3-3	25,01	0,07	0,07	Подземная канальная	1983	0,19
2291	3/арм в ТК 15-6-1	жилой дом	6,92	0,07	0,07	Подземная канальная	1990	0,05
2292	3/арм в ТК 15-7	Уз. Сосновая 18	14,37	0,07	0,07	Подземная канальная	1989	0,11
2293	3/арм в ТК 19-7-1	жилой дом	11,16	0,07	0,07	Подземная канальная	1984	0,08
2294	ТК 19-7-1	3/арм в ТК 19-7-2	34,99	0,07	0,07	Подземная канальная	1984	0,26
2295	3/арм в доме отУз. Сосновая 12-6	ТК 19-7-2	63,59	0,07	0,07	Подземная канальная	1984	0,48
2296	3/арм в ТК 15-10-1	жилой дом	6,02	0,07	0,07	Подземная канальная	1983	0,05
2297	3/арм в ТК 15-10	ТК 15-10 ст.д Сосновая 10	45,8	0,07	0,07	Подземная канальная	1983	0,34
2298	3/арм в ТК 15-9	ТК 15-9 ст.д Сосновая 14	21	0,07	0,07	Подземная канальная	1989	0,16
2299	3/арм в ТК 15-9-1	жилой дом	15,75	0,07	0,07	Подземная канальная	1983	0,12
2300	3/арм в ТК 19-4	жилой дом	9,45	0,07	0,07	Подземная канальная	1986	0,07
2301	3/арм в ТК 19-4	жилой дом	58,57	0,07	0,07	Подземная канальная	1980	0,44
2302	3/арм в ТК 19-2-1	магазин	60,44	0,07	0,07	Подземная канальная	1976	0,45
2303	3/арм в ТК 19-2-1	жилой дом	27,67	0,07	0,07	Подземная канальная	1976	0,21
2304	3/арм в ТК 18-0-3	детский сад	69,18	0,07	0,07	Подземная канальная	1980	0,52
2305	Запорная арматура в ТК 18-2-2	магазин	28,27	0,07	0,07	Подземная канальная	1978	0,21
2306	3/арм в ТК 7-02-1	административное здание	66,17	0,07	0,07	Подземная канальная	1977	0,49
2307	3/арм в ТК 7-02-1	административное здание	28,21	0,07	0,07	Подземная канальная	1977	0,21
2308	3/арм в ТК 5-02А-2	жилой дом	80,53	0,07	0,07	Подземная канальная	2001	0,60
2309	3/арм в ТК 14-2-1	Уз. Перевощикова 3	65,51	0,07	0,07	Подземная канальная	1996	0,49
2310	3/арм от Уз.Перевощикова 7-1	Уз. Перевощикова 7-2	3,77	0,07	0,07	Подвальная	1997	0,03
2311	3/арм ТК 14-3-2	административное здание	66,25	0,07	0,07	Подземная канальная	1986	0,50
2312	3/арм в ТК 14-4-2	жилой дом	68,24	0,07	0,07	Подвальная	1987	0,51
2313	3/арм в ТК 14-4-3	жилой дом	72,62	0,07	0,07	Подвальная	1987	0,54

Продолжение таблицы П.1.2

1	2	3	4	5	6	7	8	9
2314	ТК 16-6-3	3/арм в ТК 16-6-3	1,02	0,07	0,07	Подземная канальная	1970	0,01
2315	3/арм в ТК 16-6-3	жилой дом	10,82	0,07	0,07	Подземная канальная	1970	0,08
2316	3/арм в ТК 16-2-2	детский сад	121,88	0,07	0,07	Подземная канальная	2011	0,91
2317	3/арм в ТК 5-02-11	ТК 5-02-13	61,71	0,07	0,07	Подземная канальная	1984	0,46
2318	ТК 4-21-5Б	жилой дом	27,91	0,07	0,07	Подземная бесканальная	2010	0,21
2319	3/арм в ТК 23-3-2	жилой дом	49,1	0,07	0,07	Подземная канальная	1986	0,37
2320	Уз. 2	Уз. 3	28	0,07	0,07	Надземная	1958	0,21
2321	Уз. корп 604	Уз. САХ	80,29	0,07	0,07	Надземная	1968	0,60
2322	Уз. ПМК-7	жилой дом	6,34	0,07	0,07	Подвальная	1970	0,05
2323	Уз. Красноармейская 8	жилой дом	6,37	0,07	0,07	Подвальная	1988	0,05
2324	Уз. Красноармейская 8	жилой дом	39,35	0,07	0,07	Подвальная	1988	0,29
2325	Уз. Красноармейская 10-2	жилой дом	4,34	0,07	0,07	Подвальная	1988	0,03
2326	Уз. Красноармейская 8/2-1	жилой дом	17,77	0,07	0,07	Подвальная	1988	0,13
2327	Уз. Красноармейская 8/2-2	жилой дом	4,3	0,07	0,07	Подвальная	1988	0,03
2328	Уз. Красноармейская 8/2-3	жилой дом	4,53	0,07	0,07	Подвальная	1988	0,03
2329	Уз. Красноармейская 8/2-5	жилой дом	28,43	0,07	0,07	Подвальная	1988	0,21
2330	Уз. Красноармейская 8/2-5	жилой дом	5,76	0,07	0,07	Подвальная	1988	0,04
2331	Уз. Красноармейская 8/2-4	жилой дом	5,7	0,07	0,07	Подвальная	1988	0,04
2332	Уз. Ленина 68/2	жилой дом	4,76	0,07	0,07	Подвальная	1974	0,04
2333	Уз. Ленина 68/2	жилой дом	59,58	0,07	0,07	Подвальная	1974	0,45
2334	Уз. Мира 58-1	жилой дом	5,68	0,07	0,07	Подвальная	1972	0,04
2335	Уз. Мира 58-2	жилой дом	32,61	0,07	0,07	Подвальная	1972	0,24
2336	Уз. Мира 58-2	жилой дом	5,33	0,07	0,07	Подвальная	1972	0,04
2337	Уз. Мира 64/4-1	Уз. Мира 64/4-2	37,63	0,07	0,07	Подвальная	1985	0,28
2338	Уз. России 11 - 4	жилой дом	6	0,07	0,07	Подвальная	1988	0,04
2339	Уз. России 11 - 3	жилой дом	5,99	0,07	0,07	Подвальная	1988	0,04
2340	Уз. России 11 - 2	жилой дом	6,02	0,07	0,07	Подвальная	1988	0,05
2341	Уз. России 13-1	жилой дом	4,86	0,07	0,07	Подвальная	1993	0,04
2342	Уз. России 13-2	административное здание	9,55	0,07	0,07	Подвальная	1993	0,07
2343	Уз. России 13-2	жилой дом	23,36	0,07	0,07	Подвальная	1993	0,17
2344	Уз. России 15-1	жилой дом	30,12	0,07	0,07	Подвальная	1989	0,23
2345	Уз. России 15-1	жилой дом	4,56	0,07	0,07	Подвальная	1989	0,03
2346	Уз. России 15-2	жилой дом	5,94	0,07	0,07	Подвальная	1989	0,04
2347	Уз. России 15-3	жилой дом	5,24	0,07	0,07	Подвальная	1989	0,04
2348	Уз. России 16 - 3	Уз. России 16 - 4	23,08	0,07	0,07	Подвальная	1986	0,17
2349	Уз. России 30-2	Уз. России 30-3	24,64	0,07	0,07	Подвальная	1989	0,18
2350	Уз. России 30-3	Уз. России 30-4	24,25	0,07	0,07	Подвальная	1989	0,18
2351	Уз. России 32-2	Уз. России 32-3	21,41	0,07	0,07	Подвальная	1986	0,16
2352	Уз. Сосновая 36/2-2	Уз. Сосновая 36/2-3	42,2	0,07	0,07	Подвальная	1986	0,32
2353	Уз. Сосновая 36/2-6	Уз. Сосновая 36/2-7	15,74	0,07	0,07	Подвальная	1986	0,12
2354	Уз. Сосновая 36/2-7	Уз. Сосновая 36/2-8	39,6	0,07	0,07	Подвальная	1986	0,30
2355	Уз. Ленина 64/1-2	жилой дом	87,02	0,07	0,07	Подвальная	1974	0,65
2356	Уз. Ленина 66/2	жилой дом	3,06	0,07	0,07	Подвальная	1974	0,02
2357	Уз. Первомайская 4/2	жилой дом	6,01	0,07	0,07	Подвальная	1970	0,04
2358	Уз. Революции 6-1	Уз. Революции 6-2	17,5	0,07	0,07	Подвальная	1981	0,13
2359	Уз. Революции 6-2	Уз. Революции 6-3	25,46	0,07	0,07	Подвальная	1981	0,19
2360	Уз. Чепецкая 7-3	жилой дом	32,63	0,07	0,07	Подвальная	1981	0,24
2361	Уз. Чепецкая 7-1	Уз. Чепецкая 7-2	9,34	0,07	0,07	Подвальная	1981	0,07
2362	Уз. Чепецкая 7-2	жилой дом	34,24	0,07	0,07	Подвальная	1981	0,26
2363	Уз. Чепецкая 7-2	жилой дом	4,02	0,07	0,07	Подвальная	1981	0,03
2364	Уз. Чепецкая 7-3	жилой дом	4,19	0,07	0,07	Подвальная	1981	0,03
2365	Уз. Чепецкая 15-1	жилой дом	4,5	0,07	0,07	Подвальная	1980	0,03
2366	Уз. Чепецкая 15-1	жилой дом	33,26	0,07	0,07	Подвальная	1980	0,25
2367	Уз. Чепецкая 15-1	Уз. Чепецкая 15-2	40,86	0,07	0,07	Подвальная	1980	0,31
2368	Уз. Чепецкая 15-2	жилой дом	24,64	0,07	0,07	Подвальная	1980	0,18
2369	Уз. Чепецкая 15-2	жилой дом	3,42	0,07	0,07	Подвальная	1980	0,03
2370	Уз. Чепецкая 20	3/арм в доме от уз. Чепецкая 20	3,64	0,07	0,07	Подвальная	1981	0,03
2371	Уз. Чепецкая 20	жилой дом	62,71	0,07	0,07	Подвальная	1981	0,47
2372	3/арм в доме от уз. Чепецкая 20	жилой дом	41,3	0,07	0,07	Подвальная	1981	0,31

Продолжение таблицы П.1.2

1	2	3	4	5	6	7	8	9
2373	Уз. Чепецкая 22-1	жилой дом	8,81	0,07	0,07	Подвальная	1981	0,07
2374	Уз. Чепецкая 22-2	административное здание	32	0,07	0,07	Подвальная	1981	0,24
2375	Уз. Чепецкая 22-2	жилой дом	3,96	0,07	0,07	Подвальная	1981	0,03
2376	Уз. Чепецкая 24-1	жилой дом	7,09	0,07	0,07	Подвальная	1980	0,05
2377	Уз. Чепецкая 24-2	жилой дом	48,34	0,07	0,07	Подвальная	1980	0,36
2378	Уз. Чепецкая 24-2	жилой дом	3,59	0,07	0,07	Подвальная	1980	0,03
2379	Уз. Чепецкая 11-2	жилой дом	3,62	0,07	0,07	Подвальная	1979	0,03
2380	Уз. Бр. Васнецовых 2	жилой дом	5,23	0,07	0,07	Подвальная	1990	0,04
2381	Уз. Бр. Васнецовых 2	жилой дом	78,15	0,07	0,07	Подвальная	1990	0,58
2382	Уз. Бр. Васнецовых 12/1	жилой дом	15,84	0,07	0,07	Подвальная	1980	0,12
2383	Уз. Бр. Васнецовых 12/1	жилой дом	6,46	0,07	0,07	Подвальная	1980	0,05
2384	Уз. Красноармейская 5	жилой дом	6,51	0,07	0,07	Подвальная	1972	0,05
2385	Уз. Красноармейская 11	жилой дом	4,96	0,07	0,07	Подвальная	1989	0,04
2386	Уз. Красноармейская 14-1	жилой дом	4,97	0,07	0,07	Подвальная	1986	0,04
2387	Уз. Красноармейская 14-2	жилой дом	4,14	0,07	0,07	Подвальная	1986	0,03
2388	Уз. Красноармейская 3а	жилой дом	7,57	0,07	0,07	Подвальная	1972	0,06
2389	Уз. Луначарского 15/2-1	жилой дом	4,79	0,07	0,07	Подвальная	1989	0,04
2390	Уз. Луначарского 15/2-1	Уз. Луначарского 15/2-2	20,53	0,07	0,07	Подвальная	1989	0,15
2391	Уз. Луначарского 15/2-2	жилой дом	25,6	0,07	0,07	Подвальная	1989	0,19
2392	Уз. Луначарского 15/2-2	жилой дом	4,73	0,07	0,07	Подвальная	1989	0,04
2393	Уз. Луначарского 25	жилой дом	13,17	0,07	0,07	Подвальная	1976	0,10
2394	Уз. Луначарского 27	жилой дом	24,44	0,07	0,07	Подвальная	1976	0,18
2395	Уз. Луначарского 27	жилой дом	17,76	0,07	0,07	Подвальная	1976	0,13
2396	Уз. 21МКР 17-3	жилой дом	4,39	0,07	0,07	Подвальная	1990	0,03
2397	Уз. 21 МКР 21	жилой дом	4,8	0,07	0,07	Подвальная	1989	0,04
2398	Уз. 21 МКР 21	жилой дом	32,85	0,07	0,07	Подвальная	1989	0,25
2399	Уз. Молодежная 15-1	жилой дом	4	0,07	0,07	Подвальная	1987	0,03
2400	Уз. Молодежная 15-2	жилой дом	40,4	0,07	0,07	Подвальная	1987	0,30
2401	Уз. Молодежная 15-2	жилой дом	5,93	0,07	0,07	Подвальная	1987	0,04
2402	Уз. Речная 6	жилой дом	4,42	0,07	0,07	Подвальная	1987	0,03
2403	Уз. Речная 6	жилой дом	23,15	0,07	0,07	Подвальная	1987	0,17
2404	Уз. Речная 18-1	Уз. Речная 18-2	31,62	0,07	0,07	Подвальная	1985	0,24
2405	Уз. Фестивальная 3-1	жилой дом	7,43	0,07	0,07	Подвальная	1994	0,06
2406	Уз. Фестивальная 3-2	жилой дом	8,62	0,07	0,07	Подвальная	1994	0,06
2407	Уз. Фестивальная 3-1	жилой дом	42,04	0,07	0,07	Подвальная	1994	0,31
2408	Уз. Фестивальная 3-2	жилой дом	32,78	0,07	0,07	Подвальная	1994	0,25
2409	Уз. Фестивальная 4/2	жилой дом	8,11	0,07	0,07	Подвальная	1998	0,06
2410	Уз. Фестивальная 12-3	жилой дом	4,56	0,07	0,07	Подвальная	1998	0,03
2411	Уз. 60 Лет Октября 1/2-2	Уз. 60 Лет Октября 1/2-3	32,48	0,07	0,07	Подвальная	1989	0,24
2412	Уз. 60 Лет Октября 2-1	жилой дом	6,6	0,07	0,07	Подвальная	1980	0,05
2413	Уз. 60 Лет Октября 2-1	жилой дом	22,63	0,07	0,07	Подвальная	1980	0,17
2414	Уз. 60 Лет Октября 2-3	жилой дом	22,44	0,07	0,07	Подвальная	1980	0,17
2415	Уз. 60 Лет Октября 2-2	жилой дом	4,02	0,07	0,07	Подвальная	1980	0,03
2416	Уз. 60 Лет Октября 16	жилой дом	5,87	0,07	0,07	Подвальная	1988	0,04
2417	Уз. 60 Лет Октября 16	жилой дом	29,04	0,07	0,07	Подвальная	1988	0,22
2418	Уз. 60 Лет Октября 26/1-1	Уз. 60 Лет Октября 26/1-2	32,66	0,07	0,07	Подвальная	1998	0,24
2419	Уз. 60 Лет Октября 26/2	жилой дом	39,81	0,07	0,07	Подвальная	1994	0,30
2420	Уз. 60 Лет Октября 26/2	жилой дом	35,63	0,07	0,07	Подвальная	1994	0,27
2421	Уз. Володарского 6-1	Уз. Володарского 6-2	23,65	0,07	0,07	Подвальная	1989	0,18

Продолжение таблицы П.1.2

1	2	3	4	5	6	7	8	9
2422	Уз. Володарского 8-5	ТК 10-10-16	18,36	0,07	0,07	Подвальная	1989	0,14
2423	Уз. Володарского 13-3	жилой дом	5,26	0,07	0,07	Подвальная	1986	0,04
2424	Уз. Володарского 11/1-2	жилой дом	6,17	0,07	0,07	Подвальная	1986	0,05
2425	Уз. Володарского 11/2-2	жилой дом	5,02	0,07	0,07	Подвальная	1989	0,04
2426	Уз. Утробина 7-3	Уз. Утробина 7-4	36,86	0,07	0,07	Подвальная	1991	0,28
2427	Уз. Утробина 28	жилой дом	34,43	0,07	0,07	Подвальная	1991	0,26
2428	Уз. Ленина 2/1-2	жилой дом	4,4	0,07	0,07	Подвальная	1984	0,03
2429	Уз. Ленина 2/1-3	жилой дом	4,68	0,07	0,07	Подвальная	1984	0,03
2430	Уз. Маяковского 1-2	жилой дом	4,43	0,07	0,07	Подвальная	1989	0,03
2431	Уз. Маяковского 1-4	жилой дом	6,03	0,07	0,07	Подвальная	1989	0,05
2432	Уз. Маяковского 3-2	Уз. Маяковского 3-3	28,76	0,07	0,07	Подвальная	1989	0,22
2433	Уз. Маяковского 3-3	жилой дом	34,24	0,07	0,07	Подвальная	1989	0,26
2434	Уз. Маяковского 3-2	жилой дом	4,84	0,07	0,07	Подвальная	1989	0,04
2435	Уз. Маяковского 3-3	жилой дом	4,67	0,07	0,07	Подвальная	1989	0,03
2436	Уз. Маяковского 4-2	жилой дом	4,79	0,07	0,07	Подвальная	1980	0,04
2437	Уз. Маяковского 7	жилой дом	3,97	0,07	0,07	Подвальная	1987	0,03
2438	Уз. Маяковского 7	жилой дом	38,06	0,07	0,07	Подвальная	1987	0,28
2439	Уз. Победы 1-2	жилой дом	17,84	0,07	0,07	Подвальная	1997	0,13
2440	Уз. Победы 1-2	жилой дом	4,65	0,07	0,07	Подвальная	1997	0,03
2441	Уз. Юбилейная 5-2	жилой дом	4,41	0,07	0,07	Подвальная	1984	0,03
2442	Уз. Юбилейная 7-2	жилой дом	5,43	0,07	0,07	Подвальная	1984	0,04
2443	Уз. Юбилейная 15-5	жилой дом	60,99	0,07	0,07	Подвальная	1988	0,46
2444	Уз. Юбилейная 15-5	жилой дом	5,64	0,07	0,07	Подвальная	1988	0,04
2445	Уз. Юбилейная 15-3	жилой дом	4,03	0,07	0,07	Подвальная	1987	0,03
2446	Уз. Юбилейная 19-3	жилой дом	5,51	0,07	0,07	Подвальная	1987	0,04
2447	Уз. Юбилейная 31-2	жилой дом	38,61	0,07	0,07	Подвальная	1991	0,29
2448	Уз. Чепецкая 18	жилой дом	9,68	0,07	0,07	Подвальная	1981	0,07
2449	Уз. Чепецкая 18	Уз. Чепецкая 18.	27,96	0,07	0,07	Подвальная	1981	0,21
2450	Уз. Чепецкая 18.	жилой дом	4,3	0,07	0,07	Подвальная	1981	0,03
2451	Уз. Чепецкая 18.	жилой дом	46,56	0,07	0,07	Подвальная	1981	0,35
2452	Уз. Спортивная 2	жилой дом	4,76	0,07	0,07	Подвальная	1965	0,04
2453	Уз. Спортивная 2	жилой дом	45,83	0,07	0,07	Подвальная	1965	0,34
2454	Уз. Некрасова 37-1	жилой дом	8,57	0,07	0,07	Подвальная	1982	0,06
2455	Уз. Некрасова 37-1	Уз. Некрасова 37-2	25,92	0,07	0,07	Подвальная	1982	0,19
2456	Уз. Некрасова 37-2	Уз. Некрасова 37-3	29,12	0,07	0,07	Подвальная	1982	0,22
2457	Уз. Некрасова 37-3	жилой дом	35,64	0,07	0,07	Подвальная	1982	0,27
2458	Уз. Некрасова 37-2	жилой дом	3,78	0,07	0,07	Подвальная	1982	0,03
2459	Уз. Некрасова 37-3	жилой дом	3,68	0,07	0,07	Подвальная	1982	0,03
2460	Уз. 60 Лет Октября 13.	жилой дом	27,74	0,07	0,07	Подвальная	1979	0,21
2461	Уз. Некрасова 33-1	жилой дом	5,48	0,07	0,07	Подвальная	1983	0,04
2462	Уз. Некрасова 33-1	Уз. Некрасова 33-2	24,49	0,07	0,07	Подвальная	1983	0,18
2463	Уз. Некрасова 33-2	жилой дом	27,04	0,07	0,07	Подвальная	1983	0,20
2464	Уз. Некрасова 33-2	жилой дом	4,22	0,07	0,07	Подвальная	1983	0,03
2465	Уз. Некрасова 35	Уз. Некрасова 35	24,82	0,07	0,07	Подвальная	1983	0,19
2466	Уз. Некрасова 35	жилой дом	24,99	0,07	0,07	Подвальная	1983	0,19
2467	Уз. Некрасова 35	жилой дом	5,61	0,07	0,07	Подвальная	1983	0,04
2468	Уз. Некрасова 35	жилой дом	5,56	0,07	0,07	Подвальная	1983	0,04
2469	Уз. Сосновая 5/2-2	жилой дом	90,94	0,07	0,07	Подвальная	1994	0,68
2470	З/арм от Уз. ЦТП-5-1	административное здание	11,36	0,07	0,07	Подземная канальная	1972	0,08
2471	Уз. ЦТП-1	ЦТП 16	0,87	0,07	0,07	Подвальная	1958	0,01
2472	Уз. ЦТП-1	ЦТП-1а	0,75	0,07	0,07	Надземная	1958	0,01
2473	ТК 2К-1 Уз. ЦТП-2	ЦТП-2а	1,67	0,07	0,07	Подземная канальная	1958	0,01
2474	ТК 2К-1 Уз. ЦТП-2	ЦТП-2б	1,64	0,07	0,07	Подземная канальная	1958	0,01
2475	З/арм от Уз. Техдом	Уз. Техдом	32,11	0,07	0,07	Надземная	1965	0,24
2476	Уз. ЦТП-6	ЦТП-6а	0,27	0,07	0,07	Надземная	1970	0,00
2477	Уз. ЦТП-6	ЦТП-6б	0,32	0,07	0,07	Надземная	1970	0,00
2478	ТК 2-34	З/арм в ТК 2-34	0,95	0,07	0,07	Подземная канальная	1992	0,01
2479	З/арм в ТК 2-34	ТК 2-34-1	55,45	0,07	0,07	Подземная канальная	1992	0,41
2480	Уз. Дедо-1	пром. здание	8,91	0,07	0,07	Подземная канальная	1969	0,07
2481	Уз. Дедо-1	пром. здание	69,03	0,07	0,07	Подземная канальная	1969	0,52
2482	Север-6	административное здание	7,26	0,07	0,07	Подземная канальная	1980	0,05
2483	Север-6	Север-7	33,48	0,07	0,07	Подземная канальная	1980	0,25
2484	Север-5	пром. здание	8,53	0,07	0,07	Подвальная	1980	0,06
2485	Уз. 6НО-23	Уз. Поликс	29	0,07	0,07	Подземная канальная	1981	0,22
2486	Север-1	пром. здание	14,79	0,07	0,07	Подвальная	1980	0,11

Продолжение таблицы П.1.2

1	2	3	4	5	6	7	8	9
2487	Север-2	пром. здание	75,02	0,07	0,07	Подземная канальная	1980	0,56
2488	Север-7	пром. здание	27,26	0,07	0,07	Подземная канальная	1980	0,20
2489	Уз.Д/С №25	детский сад	7,07	0,07	0,07	Подземная канальная	1989	0,05
2490	Уз.Д/С №25	детский сад	19,54	0,07	0,07	Подземная канальная	1989	0,15
2491	Уз.Д/С 26	детский сад	10,94	0,07	0,07	Подземная канальная	1989	0,08
2492	Уз.Д/С 26	детский сад	9,52	0,07	0,07	Подземная канальная	1989	0,07
2493	Уз. 60 Лет Октября 24	магазин	14,89	0,07	0,07	Подвальная	1992	0,11
2494	Уз. 60 Лет Октября 12	жилой дом	29,31	0,07	0,07	Подвальная	1989	0,22
2495	Уз. 60 Лет Октября 12	магазин	3,4	0,07	0,07	Подвальная	1989	0,03
2496	Уз. Юбилейная 21-2	жилой дом	30,74	0,07	0,07	Подвальная	1988	0,23
2497	Уз. Абсолют	пром. здание	18,6	0,07	0,07	Подвальная	1989	0,14
2498	Уз. Абсолют	административное здание	21,26	0,07	0,07	Подвальная	1989	0,16
2499	Уз. Мира 28	административное здание	2,42	0,07	0,07	Подвальная	1954	0,02
2500	Уз. Созонтова 1/1	жилой дом	2,01	0,07	0,07	Подвальная	1998	0,02
2501	Уз. Созонтова 1/1	жилой дом	53,77	0,07	0,07	Подвальная	1998	0,40
2502	З/арм в ТК 18-2-2	административное здание	28,27	0,07	0,07	Подземная канальная	2006	0,21
2503	ТК от 1-08-1 смена диаметра	ТК 1-08-2	33,94	0,07	0,07	Подземная канальная	1966	0,25
2504	ТК от 1-07 смена диаметра	ТК 1-07-1	26,96	0,07	0,07	Подземная канальная	1954	0,20
2505	Уз.до 60 л.Окт.5/2	жилой дом	15	0,07	0,07	Подвальная	1978	0,11
2506		Уз. Сосновая 26	28,43	0,07	0,07	Подвальная	1983	0,21
2507	ТК 15-9 ст.д Сосновая 14	Уз. Сосновая 14	2	0,07	0,07	Подвальная	1989	0,01
2508	ТК 15-10 ст.д Сосновая 10	Уз. Сосновая 10	7,26	0,07	0,07	Подвальная	1983	0,05
2509	ТК 3-32-1	З/арм в ТК 3-32-1	1	0,069	0,069	Подземная канальная	1958	0,01
2510	ТК 3-32-1	З/арм в ТК 3-32-1	1	0,069	0,069	Подземная канальная	1958	0,01
2511	ТК 3-32-2	жилой дом	36	0,069	0,069	Подземная канальная	1958	0,27
2512	ТК 3-34	З/арм в ТК 3-34	1,05	0,069	0,069	Подземная канальная	1957	0,01
2513	Уз. Кирова 10	жилой дом	7,39	0,069	0,069	Подвальная	1957	0,06
2514	ТК 1-01	З/арм в ТК 1-01	1,5	0,069	0,069	Подземная канальная	1954	0,01
2515	ТК 1-02	З/арм в ТК 1-02	1,02	0,069	0,069	Подземная канальная	1954	0,01
2516	ТК 1-03	З/арм в ТК 1-03	1,32	0,069	0,069	Подземная канальная	1954	0,01
2517	ТК 1-04	З/арм в ТК 1-04	1,21	0,069	0,069	Подземная канальная	1954	0,01
2518	ТК 1-05	З/арм в ТК 1-05	0,86	0,069	0,069	Подземная канальная	1954	0,01
2519	ТК 1-06	З/арм в ТК 1-06	1,43	0,069	0,069	Подземная канальная	1954	0,01
2520	ТК 3-34-2	З/арм в ТК 3-34-2	1,04	0,069	0,069	Подземная канальная	1957	0,01
2521	ТК 3-34-2	ТК 3-34-4	72	0,069	0,069	Подземная канальная	1957	0,54
2522	ТК 3-34-4	З/арм в ТК 3-34-4	1,04	0,069	0,069	Подземная канальная	1957	0,01
2523	ТК 1-07-1	З/арм в ТК 1-07-1	1,52	0,069	0,069	Подземная канальная	1954	0,01
2524	ТК 1-07-1	З/арм в ТК 1-07-1	1,36	0,069	0,069	Подземная канальная	1954	0,01
2525	ТК 3-34-4	Ввод в дом Горького 12	93,5	0,069	0,069	Подземная канальная	1957	0,70
2526	ТК 1-08	З/арм в ТК 1-08	1,41	0,069	0,069	Подземная канальная	1966	0,01
2527	ТК 1-08-2	З/арм в ТК 1-08-2	1,21	0,069	0,069	Подземная канальная	1966	0,01
2528	ТК 1-08-3	З/арм в ТК 1-08-3	1,2	0,069	0,069	Подземная канальная	1966	0,01
2529	ТК 9-02	З/арм в ТК 9-02	0,5	0,069	0,069	Подземная канальная	1950	0,00
2530	ТК 3-39	З/арм в ТК 3-39	1,18	0,069	0,069	Подземная канальная	1952	0,01
2531	ТК 9-00	З/арм в ТК 9-00	0,77	0,069	0,069	Подземная канальная	1958	0,01
2532	Уз. г/к Л-2	З/арм от Уз. г/к Л-2	1,38	0,069	0,069	Подземная канальная	1958	0,01
2533	ТК 9-01-2	З/арм в ТК 9-01-2	0,92	0,069	0,069	Подземная канальная	1958	0,01

Продолжение таблицы П.1.2

1	2	3	4	5	6	7	8	9
2534	ТК 9-01-3	З/арм в ТК 9-01-3	1,25	0,069	0,069	Подземная канальная	1957	0,01
2535	ТК 9-01-4	З/арм в ТК 9-01-4	1,11	0,069	0,069	Подземная канальная	1958	0,01
2536	ТК 9-01-4	З/арм в ТК 9-01-4	1,25	0,069	0,069	Подземная канальная	1958	0,01
2537	ТК 9-01-5	З/арм в ТК 9-01-5	1,05	0,069	0,069	Подземная канальная	1958	0,01
2538	ТК 9-01-5	З/арм в ТК 9-01-5	1,17	0,069	0,069	Подземная канальная	1958	0,01
2539	ТК 9-01-6	З/арм в ТК 9-01-6	1	0,069	0,069	Подземная канальная	1958	0,01
2540	ТК 3-36	З/арм в ТК 3-36	1,13	0,069	0,069	Подземная канальная	2010	0,01
2541	ТК 1-05-2	З/арм в ТК 1-05-2	1,4	0,069	0,069	Подземная канальная	1959	0,01
2542	ТК 1-05-2	З/арм в ТК 1-05-2	1,48	0,069	0,069	Подземная канальная	1959	0,01
2543	ТК 3-36-3	З/арм в ТК 3-36-3	4	0,069	0,069	Подземная канальная	2007	0,03
2544	ТК 9-03-3	З/арм в ТК 9-03-3	1,4	0,069	0,069	Подземная канальная	1952	0,01
2545	ТК 1-02-2	З/арм в ТК 1-02-2	1,17	0,069	0,069	Подземная канальная	1959	0,01
2546	ТК 1-02-2	З/арм в ТК 1-02-2	1,28	0,069	0,069	Подземная канальная	1955	0,01
2547	ТК 1-02-2	З/арм в ТК 1-02-2	1,09	0,069	0,069	Подземная канальная	1959	0,01
2548	ТК 1-02-1	З/арм в ТК 1-02-1	1,1	0,069	0,069	Подземная канальная	1959	0,01
2549	ТК 9-03-4	З/арм в ТК 9-03-4	1,94	0,069	0,069	Подземная канальная	1958	0,01
2550	Уз. Зверева 5	Уз. ЦТП-1	4,33	0,069	0,069	Подземная канальная	1958	0,03
2551	ЦТП 16	Уз. 1К-2	2	0,069	0,069	Надземная	1958	0,01
2552	ЦТП-1а	Уз. 1К-1	46,73	0,069	0,069	Подземная канальная	1958	0,35
2553	ТК 9-10	З/арм в ТК 9-10	1,06	0,069	0,069	Подземная канальная	1957	0,01
2554	ТК 9-10а	мед. учреждение	14	0,069	0,069	Подземная канальная	1957	0,10
2555	ТК 9-13	З/арм в ТК 9-13	1,66	0,069	0,069	Подземная канальная	1981	0,01
2556	ТК 9-13а	З/арм в ТК 9-13а	1,4	0,069	0,069	Подземная канальная	1981	0,01
2557	ТК 9-12	З/арм в ТК 9-12	1,31	0,069	0,069	Подземная канальная	1957	0,01
2558	ТК 9-03-6	З/арм в ТК 9-03-6	1,07	0,069	0,069	Подземная канальная	1952	0,01
2559	ТК 9-03-7	З/арм в ТК 9-03-7	1,48	0,069	0,069	Подземная канальная	1952	0,01
2560	ТК 9-03-8	З/арм в ТК 9-03-8	1,23	0,069	0,069	Подземная канальная	1952	0,01
2561	ТК 9-03-11	З/арм в ТК 9-03-11	1,03	0,069	0,069	Подземная канальная	1952	0,01
2562	ТК 9-03-13	З/арм в ТК 9-03-13	1,59	0,069	0,069	Подземная канальная	1952	0,01
2563	ТК 9-03-10	З/арм в ТК 9-03-10	0,87	0,069	0,069	Подземная канальная	1958	0,01
2564	Уз. Калинина 17	ТК 2К-1 Уз. ЦТП-2	29,45	0,069	0,069	Подземная канальная	1958	0,22
2565	Уз. Шк. №4	школа	6,51	0,069	0,069	Подвальная	1960	0,05
2566	ТК 3-49-1	ТК 3-49-3	58	0,069	0,069	Надземная	1958	0,43
2567	ТК 3-49-3	ТК 3-49-5	64	0,069	0,069	Надземная	1958	0,48
2568	ТК 3-45	З/арм в ТК 3-45-1	1,07	0,069	0,069	Подземная канальная	1961	0,01
2569	Уз. Горгаз	Уз. г/к Ж-8А	76,42	0,069	0,069	Надземная	1978	0,57
2570	Уз. 3-45-1а	З/арм от Уз. 3-45-1	1,24	0,069	0,069	Подземная канальная	1954	0,01
2571	Уз. 3-45-3	Уз. 3-45-5.	31,2	0,069	0,069	Надземная	1954	0,23
2572	Уз. 3-45-5.	Уз. 3-45-7	34,2	0,069	0,069	Надземная	1954	0,26
2573	Уз. 3-45а	З/арм от Уз. 3-45а	0,61	0,069	0,069	Надземная	1961	0,00
2574	Уз. 3-45а-1	ТК 3-45а-2	17,4	0,069	0,069	Надземная	1961	0,13
2575	Уз. г/к Г-8	Уз. г/к Г-9	37,12	0,069	0,069	Надземная	1970	0,28
2576	Уз. г/к Г-9	Уз. г/к Г-13	22,65	0,069	0,069	Надземная	1970	0,17
2577	Уз. 3-41-5	З/арм от Уз. 3-41-5	0,62	0,069	0,069	Подземная канальная	1998	0,00
2578	ТК 3-39а	административное здание	28,99	0,069	0,069	Подземная канальная	2000	0,22
2579	ТК 3-12	З/а в ТК 3-12	1,04	0,069	0,069	Подземная канальная	1984	0,01
2580	ТК Водоканал	Уз. Водоканал-1	25,26	0,069	0,069	Надземная	1984	0,19
2581	ТК 3-07-1	З/а в ТК 3-07-1	1,39	0,069	0,069	Подземная канальная	1972	0,01
2582	ТК 3-07-2	ТК 3-07-3	62,39	0,069	0,069	Подземная канальная	1972	0,47
2583	Уз. Олимпия 2	Уз. Олимпия 3	9,95	0,069	0,069	Подземная канальная	1965	0,07

Продолжение таблицы П.1.2

1	2	3	4	5	6	7	8	9
2584	Уз. Олимпия 3	Уз. Олимпия 4	76,1	0,069	0,07	Подземная канальная	1965	0,57
2585	Уз. Олимпия 4	Уз. Олимпия 6	66,44	0,069	0,069	Подземная канальная	1965	0,50
2586	ТК 9-17	3/арм в ТК 9-17	0,83	0,069	0,069	Подземная канальная	1970	0,01
2587	ТК 9-20	3/арм в ТК 9-20	0,64	0,069	0,069	Подземная канальная	1973	0,00
2588	ТК 4-21	3/арм в ТК 4-21	1,31	0,069	0,069	Подземная канальная	1967	0,01
2589	ТК 4-21	3/арм в ТК 4-21	1,73	0,069	0,069	Подземная канальная	1967	0,01
2590	Уз. Азина 4	жилой дом	4,74	0,069	0,069	Подвальная	1968	0,04
2591	Уз. Азина 4	3/арм в доме от Уз. Азина 4	1,5	0,069	0,069	Подвальная	1968	0,01
2592	Уз. Дзержинского 3	ТК 4-21-5Б	40,2	0,069	0,069	Подземная бесканальная	2010	0,30
2593	Уз. Терещенко 1	жилой дом	4,15	0,069	0,069	Подвальная	1968	0,03
2594	Уз. Терещенко 3	жилой дом	4,59	0,069	0,069	Подвальная	1968	0,03
2595	Уз. Терещенко 3	жилой дом	9	0,069	0,069	Подвальная	1968	0,07
2596	Уз. Азина 7	жилой дом	5,2	0,069	0,069	Подвальная	1970	0,04
2597	ТК 2-04-1	3/арм ТК 2-04-1	1,18	0,069	0,069	Подземная канальная	1970	0,01
2598	ТК 2-04-2	3/арм в ТК 2-04-2	1,28	0,069	0,069	Подземная канальная	1970	0,01
2599	ТК 4-26-2	3/арм в ТК 4-26-2	1,31	0,069	0,069	Подземная канальная	1972	0,01
2600	ТК 2-04-3	3/арм в ТК 2-04-3	1,26	0,069	0,069	Подземная канальная	1969	0,01
2601	ТК 2-06	3/арм в ТК 2-06	1,41	0,069	0,069	Подземная канальная	1969	0,01
2602	ТК 2-06А	3/арм в ТК 2-06А	1,69	0,069	0,069	Подземная канальная	1969	0,01
2603	ТК 2-06А-1	административное здание	104,81	0,069	0,069	Подземная канальная	1969	0,78
2604	ТК 23-2	3/арм в ТК 23-2	1,05	0,069	0,069	Подземная канальная	1988	0,01
2605	ТК 23-3-2	3/арм в ТК 23-3-2	1,38	0,069	0,069	Подземная канальная	1986	0,01
2606	Уз. Терещенко 17	жилой дом	4,36	0,069	0,069	Подвальная	1974	0,03
2607	Уз. Терещенко 19	жилой дом	3,5	0,069	0,069	Подвальная	1974	0,03
2608	ТК 2-10-2	жилой дом	25	0,069	0,069	Подземная канальная	1974	0,19
2609	Уз. Красноармейская 5	В т/сеть из Красноармейская 5	1,2	0,069	0,069	Подвальная	1972	0,01
2610	Уз. Красноармейская 5а	жилой дом	5,61	0,069	0,069	Подвальная	1972	0,04
2611	Уз. Красноармейская 5а	Уз. Красноармейская 5а-2	4,2	0,069	0,069	Подвальная	1972	0,03
2612	ТК 2-11	3/арм в ТК 2-11	1,11	0,069	0,069	Подземная канальная	1970	0,01
2613	ТК 23-3-2	3/арм в ТК 23-3-2	1,37	0,069	0,069	Подземная канальная	1986	0,01
2614	ТК 23-5	3/арм в ТК 23-5	1,62	0,069	0,069	Подземная канальная	1986	0,01
2615	ТК 2-23	3/арм в ТК 2-23	1,44	0,069	0,069	Подземная канальная	1967	0,01
2616	ТК 2-24	3/арм в ТК 2-24	1,19	0,069	0,069	Подземная канальная	1967	0,01
2617	ТК 2-25	3/арм в ТК 2-25	1,27	0,069	0,069	Подземная канальная	1966	0,01
2618	ТК 2-26	3/арм в ТК 2-26	1,08	0,069	0,069	Подземная канальная	1966	0,01
2619	ТК 2-27-1	3/арм в ТК 2-27-1	1,08	0,069	0,069	Подземная канальная	1965	0,01
2620	ТК 23-4	3/арм в ТК 23-4	1,14	0,069	0,069	Подземная канальная	1972	0,01
2621	ТК 2-28	3/арм в ТК 2-28	1,3	0,069	0,069	Подземная канальная	1965	0,01
2622	ТК 2-29	3/арм в ТК 2-29	1,33	0,069	0,069	Подземная канальная	1965	0,01
2623	ТК 2-30	3/арм в ТК 2-30	1,19	0,069	0,069	Подземная канальная	1965	0,01
2624	ТК 2-31	3/арм в ТК 2-31	1,45	0,069	0,069	Подземная канальная	1965	0,01
2625	ТК 2-33	3/арм в ТК 2-33	1,1	0,069	0,069	Подземная канальная	1965	0,01
2626	Уз. ЦЗН	административное здание	5,76	0,069	0,069	Подвальная	1972	0,04
2627	Уз. ЦТП-5-2	Уз. УП-5	32	0,069	0,069	Подземная канальная	1972	0,24
2628	ТК 2-15	3/арм в ТК 2-15	1,45	0,069	0,069	Подземная канальная	1967	0,01
2629	Уз. ЦТП-5-1	3/арм от Уз. ЦТП-5-1	1,11	0,069	0,069	Подземная канальная	1972	0,01

Продолжение таблицы П.1.2

1	2	3	4	5	6	7	8	9
2630	ТК 2-17	3/арм ТК 2-17	1,25	0,069	0,069	Подземная канальная	1965	0,01
2631	ТК 2-17-1	жилой дом	12	0,069	0,069	Подземная канальная	1965	0,09
2632	ТК 2-17	3/арм ТК 2-17	1,41	0,069	0,069	Подземная канальная	1965	0,01
2633	ТК 2-19	3/арм в ТК 2-19	1,66	0,069	0,069	Подземная канальная	1965	0,01
2634	ТК 2-19-1	школа	43,15	0,069	0,069	Подземная канальная	1965	0,32
2635	ТК 2-19	3/арм в ТК 2-19	1,7	0,069	0,069	Подземная канальная	1965	0,01
2636	Уз. Мира 49а-1	жилой дом	4,81	0,069	0,069	Подвальная	1965	0,04
2637	Уз. Мира 49а-2	жилой дом	4,26	0,069	0,069	Подвальная	1965	0,03
2638	Уз. Мира 47	3/арм от Уз.Мира 47	1,23	0,069	0,069	Подвальная	1964	0,01
2639	Уз. Мира 47	3/арм от Уз.Мира 47	1,67	0,069	0,069	Подвальная	1965	0,01
2640	ТК 4-29-2	3/арм в ТК 4-29-2	1,24	0,069	0,069	Подземная канальная	1965	0,01
2641	ТК 4-29-3	жилой дом	38,67	0,069	0,069	Подземная канальная	1965	0,29
2642	ТК 4-29-3	жилой дом	17,03	0,069	0,069	Подземная канальная	1965	0,13
2643	ТК 4-29-2	3/арм в ТК 4-29-2	1,1	0,069	0,069	Подземная канальная	1965	0,01
2644	ТК 4-29-4	3/арм в ТК 4-29-4	1,28	0,069	0,069	Подземная канальная	1965	0,01
2645	ТК 4-23-2	3/арм в ТК 4-23-2	1,27	0,069	0,069	Подземная канальная	1967	0,01
2646	ТК 4-27-4	Уз. Мира 43д	15,04	0,069	0,069	Подземная канальная	1991	0,11
2647	Уз. Мира 43д	жилой дом	4,7	0,069	0,069	Подвальная	1991	0,04
2648	Уз. Мира 43д	ТК 4-27-4а	47	0,069	0,069	Подвальная	1993	0,35
2649	ТК 4-27-4а	Уз. Мира 43е	25,18	0,069	0,069	Подземная канальная	1994	0,19
2650	Уз. Мира 43а-1	магазин	14,92	0,069	0,069	Подземная канальная	1967	0,11
2651	Уз. Мира 70-1	жилой дом	6,19	0,069	0,069	Подвальная	1972	0,05
2652	Уз. Луначарского 20	жилой дом	4,04	0,069	0,069	Подвальная	1972	0,03
2653	Уз. Луначарского 20	жилой дом	19,6	0,069	0,069	Подвальная	1972	0,15
2654	Уз. Луначарского 22	жилой дом	5,76	0,069	0,069	Подвальная	1972	0,04
2655	Уз. Луначарского 22	ТК 4-32-1	38,89	0,069	0,069	Подземная канальная	1972	0,29
2656	ТК 4-32-1	жилой дом	22,32	0,069	0,069	Подземная канальная	1972	0,17
2657	ТК 4-32-2	3/арм в ТК 4-32-2	1,02	0,069	0,069	Подземная канальная	1972	0,01
2658	ТК 4-32-2	3/арм в ТК 4-32-2	1,22	0,069	0,069	Подземная канальная	1972	0,01
2659	Уз. Красноармейская 3	жилой дом	9,47	0,069	0,069	Подвальная	1972	0,07
2660	Уз. Луначарского 22б	жилой дом	2,89	0,069	0,069	Подвальная	1972	0,02
2661	Уз. Красноармейская 10-1	жилой дом	5,34	0,069	0,069	Подвальная	1988	0,04
2662	ТК 5-15-1	3/арм в ТК 5-15-1	0,9	0,069	0,069	Подземная канальная	1990	0,01
2663	Уз. 21МКР 17-1	жилой дом	3,76	0,069	0,069	Подвальная	1990	0,03
2664	Уз. Мира 59-2	жилой дом	32,25	0,069	0,069	Подвальная	1992	0,24
2665	Уз. Мира 59-4	ТК 20-1-7	42,5	0,069	0,069	Подвальная	1994	0,32
2666	ТК 20-1-7	жилой дом	13,32	0,069	0,069	Подземная канальная	1994	0,10
2667	ТК 20-1-3	3/арм ТК 20-1-3	1,43	0,069	0,069	Подземная канальная	1986	0,01
2668	Уз. Мира 65-1	жилой дом	5,24	0,069	0,069	Подвальная	1986	0,04
2669	Уз. Мира 65-3	жилой дом	6,19	0,069	0,069	Подвальная	1986	0,05
2670	Уз. Мира 65-4	жилой дом	4,65	0,069	0,069	Подвальная	1986	0,03
2671	Уз. Мира 65-6	жилой дом	5,44	0,069	0,069	Подвальная	1986	0,04
2672	ТК 20-1-6	3/арм в ТК 20-1-6	1,3	0,069	0,069	Подземная канальная	1986	0,01
2673	ТК 20-1-6	3/арм в ТК 20-1-6	1,4	0,069	0,069	Подземная канальная	1986	0,01
2674	Уз. Молодежная 5/2-1	жилой дом	4,85	0,069	0,069	Подвальная	1987	0,04
2675	ТК 6-12-3	3/арм в ТК 6-12-3	1,36	0,069	0,069	Подземная канальная	1981	0,01
2676	ТК 6-12-6	3/арм в ТК 6-12-6	1,3	0,069	0,069	Подземная канальная	1981	0,01
2677	ТК 6-12-4	3/арм в ТК 6-12-4	1,31	0,069	0,069	Подземная канальная	1981	0,01
2678	Уз. 6-11-2в	Уз. Овражная 16а	12,23	0,069	0,069	Подземная канальная	1980	0,09
2679	Уз. г/к Ж- 11	Уз. г/к Ж- 10	31,16	0,069	0,069	Подземная канальная	1971	0,23
2680	Уз. Чепецкая 22-1	3/арм от Уз. Чепецкая 22-1	1,09	0,069	0,069	Подвальная	1981	0,01

Продолжение таблицы П.1.2

1	2	3	4	5	6	7	8	9
2681	ТК 6-16-4	3/арм в ТК 6-16-4	1,61	0,069	0,069	Подземная канальная	1981	0,01
2682	ТК 6-16-4	ТК 6-16-5	38	0,069	0,069	Подземная канальная	1981	0,28
2683	ТК 6-16-5	3/арм в ТК 6-16-5	0,87	0,069	0,069	Подземная канальная	1981	0,01
2684	ЦТП-6а	Уз. Речная 15	14	0,069	0,069	Надземная	1970	0,10
2685	Уз. Речная 15	Уз. Речная 13	20	0,069	0,069	Надземная	1970	0,15
2686	Уз. Речная 13	Уз. Речная 11	20	0,069	0,069	Надземная	1970	0,15
2687	Уз. Речная 7	Уз. Речная 5	15	0,069	0,069	Надземная	1970	0,11
2688	Уз. Речная 5	Уз. Речная 3	30	0,069	0,069	Надземная	1970	0,22
2689	Уз. Речная 3	Уз. Речная 1	20	0,069	0,069	Надземная	1970	0,15
2690	Уз. Речная 10/2	жилой дом	5,24	0,069	0,069	Подвальная	1985	0,04
2691	ТК 20-10	3/арм в ТК 20-10	1,61	0,069	0,069	Подземная канальная	1982	0,01
2692	Уз. Речная 16	жилой дом	7	0,069	0,069	Подвальная	1982	0,05
2693	ТК 20-11	Уз. Речная 18-1	25,32	0,069	0,069	Подвальная	1985	0,19
2694	Уз. Ленина 61	3/арм Уз.Ленина 61	0,9	0,069	0,069	Подвальная	1980	0,01
2695	ТК 5-20	3/арм в ТК 5-20	1,47	0,069	0,069	Подземная канальная	1995	0,01
2696	Уз. Чепецкая 7-1	3/арм отУз. Чепецкая 7-1	0,9	0,069	0,069	Подвальная	1981	0,01
2697	Уз. Чепецкая 9	3/арм отУз. Чепецкая 9	0,95	0,069	0,069	Подвальная	1979	0,01
2698	Уз. Чепецкая 11-1	3/арм отУз. Чепецкая 11-1	1,62	0,069	0,069	Подвальная	1979	0,01
2699	Уз. Ленина 57	3/арм отУз.Ленина 57	1,97	0,069	0,069	Подвальная	1980	0,01
2700	Уз. Ленина 59	3/арм отУз.Ленина 59	0,96	0,069	0,069	Подвальная	1980	0,01
2701	Уз. Чепецкая 13	3/арм отУз.Чепецкая 13	2,96	0,069	0,069	Подвальная	1980	0,02
2702	Уз. Чепецкая 20	жилой дом	5,7	0,069	0,069	Подвальная	1981	0,04
2703	ТК 6-17-4а	3/арм в ТК 6-17-4а	1,61	0,069	0,069	Подземная канальная	1980	0,01
2704	ТК 6-17-4в	3/арм в ТК 6-17-4в	1,11	0,069	0,069	Подземная канальная	1980	0,01
2705	ТК 5-18-1	Уз. Бр. Васнецовых 2	21,29	0,069	0,069	Подземная канальная	1990	0,16
2706	ТК 6-17-4а	3/арм в ТК 6-17-4а	1,38	0,069	0,069	Подземная канальная	1980	0,01
2707	ТК 21-2-2	3/арм в ТК 21-2-2	1,26	0,069	0,069	Подземная канальная	1989	0,01
2708	Уз. Фестивальная 12-1	жилой дом	3,78	0,069	0,069	Подвальная	1998	0,03
2709	Уз. Фестивальная 12-2	жилой дом	4,24	0,069	0,069	Подвальная	1998	0,03
2710	Уз. Фестивальная 12-4	жилой дом	4,47	0,069	0,069	Подвальная	1998	0,03
2711	ТК 21-6	3/арм в ТК 21-6	1,27	0,069	0,069	Подземная канальная	1998	0,01
2712	ТК 5-09-2	3/арм в ТК 5-09-2	1,25	0,069	0,069	Подземная канальная	1994	0,01
2713	ТК 5-09-3	3/арм в ТК 5-09-3	1,21	0,069	0,069	Подземная канальная	1994	0,01
2714	Уз. Фестивальная 5-1	магазин	4,1	0,069	0,069	Подвальная	1994	0,03
2715	Уз. Фестивальная 5-2	магазин	5,35	0,069	0,069	Подвальная	1994	0,04
2716	ТК 5-09-5	3/арм в ТК 5-09-5	1,07	0,069	0,069	Подземная канальная	1994	0,01
2717	ТК 5-09-6	жилой дом	12,64	0,069	0,069	Подземная канальная	1994	0,09
2718	Уз. Луначарского 25	жилой дом	31,28	0,069	0,069	Подвальная	1976	0,23
2719	Уз. Луначарского 25	ТК 22-1-2	40	0,069	0,069	Подземная канальная	1976	0,30
2720	ТК 22-1-2	Уз. Луначарского 27	25	0,069	0,069	Подземная канальная	1976	0,19
2721	ТК 22-4-1	3/арм в ТК 22-4-1	1,26	0,069	0,069	Подземная канальная	1980	0,01
2722	ТК 22-4-2	3/арм в ТК 22-4-2	1,43	0,069	0,069	Подземная канальная	1980	0,01
2723	ТК 22-4-2	3/арм в ТК 22-4-2	1,42	0,069	0,069	Подземная канальная	1980	0,01
2724	ТК 3-34-5	3/арм в ТК 3-34-5	1,65	0,069	0,069	Подземная канальная	1972	0,01
2725	ТК 3-34-6	3/арм в ТК 3-34-6	1,66	0,069	0,069	Подземная канальная	1972	0,01
2726	Уз. Речная 11	Уз. Речная 9	18	0,069	0,069	Надземная	1970	0,13
2727	Уз. Речная 9	Уз. Речная 7	21	0,069	0,069	Надземная	1970	0,16
2728	Уз. Ленина 64/3	3/арм отУз.Ленина 64/3	1,44	0,069	0,069	Подвальная	1976	0,01
2729	ТК 4-13-2	жилой дом	12	0,069	0,069	Подземная канальная	1976	0,09
2730	ТК 4-14-1	3/арм в ТК 4-14-1	0,88	0,069	0,069	Подземная канальная	1971	0,01
2731	Уз. Кирова 21/3	жилой дом	110,02	0,069	0,069	Подвальная	1969	0,82

Продолжение таблицы П.1.2

1	2	3	4	5	6	7	8	9
2732	ТК 4-15а-2	3/арм в ТК 4-15а-2	1,25	0,069	0,069	Подземная канальная	1972	0,01
2733	ТК 4-16-4	3/арм в ТК 4-16-4	1,52	0,069	0,069	Подземная канальная	1973	0,01
2734	ТК 4-16-4	3/арм в ТК 4-16-4	1,2	0,069	0,069	Подземная канальная	1972	0,01
2735	Уз. Первомайская г/к - 1	Уз. Первомайская г/к - 2	23,62	0,069	0,069	Подземная канальная	1985	0,18
2736	Уз. Первомайская г/к - 2	административное здание	65,79	0,069	0,069	Подземная канальная	1985	0,49
2737	Уз. Ленина 66/1	жилой дом	33,4	0,069	0,069	Подвальная	1974	0,25
2738	Уз. Ленина 64/1-1	жилой дом	33,87	0,069	0,069	Подвальная	1974	0,25
2739	Уз. Ленина 70/2	жилой дом	4,9	0,069	0,069	Подвальная	1972	0,04
2740	Уз. В.Набережная 1	жилой дом	8,53	0,069	0,069	Подвальная	1972	0,06
2741	ТК 4-12-6	3/арм в ТК 4-12-6	1,23	0,069	0,069	Подземная канальная	1972	0,01
2742	Уз. Ленина 60/2	жилой дом	27,05	0,069	0,069	Подвальная	1970	0,20
2743	ТК 4-18	3/арм в ТК 4-18	0,81	0,069	0,069	Подземная канальная	1985	0,01
2744	ТК 4-18	3/арм в ТК 4-18	1,67	0,069	0,069	Подземная канальная	1985	0,01
2745	Уз. ОР 216/5	Уз. г/к 3	97,47	0,069	0,069	Надземная	1978	0,73
2746	ТК 7-02-1	3/арм в ТК 7-02-1	1,59	0,069	0,069	Подземная канальная	1977	0,01
2747	ТК 7-02-1	3/арм в ТК 7-02-1	1,09	0,069	0,069	Подземная канальная	1977	0,01
2748	Уз. Труда 39	Уз. Труда 37	29,6	0,069	0,069	Подземная канальная	1974	0,22
2749	Уз. Труда 37	Уз. Труда 35а	24,42	0,069	0,069	Подземная канальная	1974	0,18
2750	Уз. Труда 35а	Уз. Труда 38	31,46	0,069	0,069	Подземная канальная	1974	0,24
2751	Уз. Труда 38	Уз. Труда 33	8,39	0,069	0,069	Подземная канальная	1974	0,06
2752	Уз. Труда 33	Уз. Труда 34	9,27	0,069	0,069	Подземная канальная	1974	0,07
2753	Уз. Свободы..	Уз. Свободы..	12,07	0,069	0,069	Подземная канальная	1974	0,09
2754	Уз. Свободы 50	Уз. Свободы 52	17,71	0,069	0,069	Подземная канальная	1974	0,13
2755	Уз. Свободы..	Уз. Свободы 48	11,02	0,069	0,069	Надземная	1974	0,08
2756	Уз. Свободы 48	Уз. Свободы 46	30	0,069	0,069	Надземная	1974	0,22
2757	Уз. Свободы 46	Уз. Свободы 44	18,17	0,069	0,069	Подземная канальная	1974	0,14
2758	Уз. Свободы 44	Уз. Свободы 42	25,22	0,069	0,069	Подземная канальная	1974	0,19
2759	Уз. Свободы 42	Уз. Свободы 40а	57,83	0,069	0,069	Подземная канальная	1974	0,43
2760	Уз. Свободы 40а	Уз. Свободы...	15,41	0,069	0,069	Подземная канальная	1974	0,12
2761	Уз. Свободы...	Уз. Свободы 40	8,51	0,069	0,069	Подземная канальная	1974	0,06
2762	Уз. Свободы 40	Уз. Свободы 38	30,27	0,069	0,069	Подземная канальная	1974	0,23
2763	Уз. Свободы 38	Уз. Свободы 36	27,23	0,069	0,069	Подземная канальная	1974	0,20
2764	ТК 19-2	3/арм в ТК 19-2	1,44	0,069	0,069	Подземная канальная	1976	0,01
2765	ТК 19-2-1	3/арм в ТК 19-2-1	1,06	0,069	0,069	Подземная канальная	1976	0,01
2766	ТК 19-2-1	3/арм в ТК 19-2-1	1,48	0,069	0,069	Подземная канальная	1976	0,01
2767	ТК 18-0-3	3/арм в ТК 18-0-3	1	0,069	0,069	Подземная канальная	1980	0,01
2768	Уз. Свободы 41а	Уз. г/к Д	19,44	0,069	0,069	Надземная	1977	0,15
2769	Уз. 6-04в	Уз. 6-04г	17,51	0,069	0,069	Подземная канальная	1977	0,13
2770	Уз. 6-04г	Уз. 6-04г-1	71,49	0,069	0,069	Подземная канальная	1977	0,53
2771	ТК 19-4	3/арм в ТК 19-4	0,67	0,069	0,069	Подземная канальная	1986	0,01
2772	ТК 19-4	3/арм в ТК 19-4	1,47	0,069	0,069	Подземная канальная	1980	0,01
2773	Уз. Некрасова 13-1	Уз. Некрасова 13-2	7,1	0,069	0,069	Подвальная	1976	0,05
2774	Уз. Некрасова 13-2	Уз. Некрасова 13-3	26,33	0,069	0,069	Подвальная	1976	0,20
2775	Уз. Некрасова 13-3	Уз. Некрасова 13-4	32,84	0,069	0,069	Подвальная	1976	0,25
2776	Уз. Некрасова 15-1	Уз. Некрасова 15-2	6,83	0,069	0,069	Подвальная	1976	0,05
2777	Уз. Некрасова 15-2	Уз. Некрасова 15-3	26,51	0,069	0,069	Подвальная	1976	0,20
2778	Уз. Некрасова 15-3	Уз. Некрасова 15-4	32,39	0,069	0,069	Подвальная	1976	0,24
2779	ТК А-4-3	3/арм от ТК А-4-3	0,98	0,069	0,069	Подземная канальная	1993	0,01
2780	ТК 18-2-2	3/арм в ТК 18-2-2	0,95	0,069	0,069	Подземная канальная	1978	0,01
2781	ТК 19-7-1	3/арм в ТК 19-7-1	1,41	0,069	0,069	Подземная канальная	1984	0,01
2782	17-3-1	3/арм в ТК 140-86	0,95	0,069	0,069	Подземная канальная	1983	0,01

Продолжение таблицы П.1.2

1	2	3	4	5	6	7	8	9
2783	ТК 17-3-2	3/арм в ТК 17-3-2	1,54	0,069	0,069	Подземная канальная	1983	0,01
2784	ТК 17-3-2	3/арм в ТК 17-3-2	1,24	0,069	0,069	Подземная канальная	1983	0,01
2785	ТК 15-3-1	3/арм в ТК 15-3-1	1,04	0,069	0,069	Подземная канальная	1983	0,01
2786	ТК 15-3-1	3/арм в ТК 15-3-1	1,3	0,069	0,069	Подземная канальная	1985	0,01
2787	ТК 15-10	3/арм в ТК 15-10	1,29	0,069	0,069	Подземная канальная	1983	0,01
2788	ТК 15-10-1	3/арм в ТК 15-10-1	1,17	0,069	0,069	Подземная канальная	1983	0,01
2789	Уз. Сосновая 12-6	3/арм в доме отУз. Сосновая 12-6	1,17	0,069	0,069	Подвальная	1984	0,01
2790	3/арм в ТК 19-7-2	ТК 19-7-2	1,25	0,069	0,069	Подземная канальная	1984	0,01
2791	ТК 19-7-2	жилой дом	7	0,069	0,069	Подвальная	1984	0,05
2792	ТК 15-4	3/арм в ТК 15-4	1,3	0,069	0,069	Подземная канальная	1989	0,01
2793	ТК 15-5	3/арм в ТК 15-5	1,1	0,069	0,069	Подземная канальная	1989	0,01
2794	ТК 15-6-1	3/арм в ТК 15-6-1	1,08	0,069	0,069	Подземная канальная	1990	0,01
2795	Уз. Сосновая 20-1	Уз. Сосновая 20-2	37,37	0,069	0,069	Подвальная	1981	0,28
2796	Уз. Сосновая 20-2	Уз. Сосновая 20-3	29,6	0,069	0,069	Подвальная	1981	0,22
2797	Уз. Сосновая 20-3	Уз. Сосновая 20-4	32,03	0,069	0,069	Подвальная	1981	0,24
2798	ТК 15-7	3/арм в ТК 15-7	0,98	0,069	0,069	Подземная канальная	1989	0,01
2799	ТК 15-8-1	3/арм в ТК 15-9-1	1,27	0,069	0,069	Подземная канальная	1983	0,01
2800	Уз. Сосновая 16-3	Уз. Сосновая 16-4	36,42	0,069	0,069	Подвальная	1983	0,27
2801	Уз. Сосновая 16-4	Тк 15-8-3	29,54	0,069	0,069	Подвальная	1983	0,22
2802	Тк 15-8-3	Уз. Сосновая 16-5	18,77	0,069	0,069	Подвальная	1983	0,14
2803	ТК 15-9	3/арм в ТК 15-9	1,22	0,069	0,069	Подземная канальная	1989	0,01
2804	ТК 15-2-1		31,31	0,069	0,069	Подземная канальная	1983	0,23
2805	Уз. Сосновая 28/2-1	3/арм отУз. Сосновая 28/2-1	3,25	0,069	0,069	Подвальная	1983	0,02
2806	ТК 15-2-6	3/арм в ТК 15-2-6	1,51	0,069	0,069	Подземная канальная	1985	0,01
2807	ТК 15-2-6	3/арм в ТК 15-2-6	1,37	0,069	0,069	Подземная канальная	1984	0,01
2808	ТК 15-2-7	жилой дом	8,58	0,069	0,069	Подземная канальная	1984	0,06
2809	ТК 15-2-3	3/арм в ТК 15-2-3	0,9	0,069	0,069	Подземная канальная	1984	0,01
2810	ТК 15-2-3	3/арм в ТК 15-2-3	1,06	0,069	0,069	Подземная канальная	1984	0,01
2811	ТК 5-02А-2	3/арм в ТК 5-02А-2	1,48	0,069	0,069	Подземная канальная	2001	0,01
2812	Уз. Ленина 30	ТК 5-02-14	44,35	0,069	0,069	Подземная канальная	1984	0,33
2813	ТК А-10	3/арм в ТК А-10	1,37	0,069	0,069	Подземная канальная	1995	0,01
2814	ТК 5-02-14	жилой дом	83,82	0,069	0,069	Подземная канальная	1984	0,63
2815	ТК А-10	3/арм в ТК А-10	1,34	0,069	0,069	Надземная	1950	0,01
2816	Уз. А-10-1	Уз. г/к Б-11	80,94	0,069	0,069	Подземная канальная	1950	0,61
2817	Уз. г/к Б-11	Уз. г/к Б-11.	23,1	0,069	0,069	Подземная канальная	1950	0,17
2818	Уз. Ленина 26/2	Уз. Лен 26/2 ст. д в ТК 8-04Г	6,78	0,069	0,069	Подвальная	1987	0,05
2819	Уз. г/к Б-11.	Уз. Мол. гвардии 11	67,16	0,069	0,069	Подземная канальная	1950	0,50
2820	ТК 8-04Г	жилой дом	62,51	0,069	0,069	Подземная канальная	1987	0,47
2821	Уз. Мол. гвардии 11	Уз. Мол. гвардии 14	44,47	0,069	0,069	Подземная канальная	1950	0,33
2822	ТК А-7	3/арм от ТК А-7	1,24	0,069	0,069	Подземная канальная	1992	0,01
2823	Уз 5-02-2Б	административное здание	21,99	0,069	0,069	Подземная канальная	1983	0,16
2824	ТК А-3-1	3/арм от ТК А-3-1	1,07	0,069	0,069	Подземная канальная	1962	0,01
2825	ТК А-3-5	3/арм от ТК от ТК А-3-5	1,33	0,069	0,069	Подземная канальная	1962	0,01
2826	Уз. Вятстройинвест	административное здание	8,02	0,069	0,069	Подвальная	1956	0,06
2827	Уз. Вятстройинвест	Уз. Вятстройинвест	62,64	0,069	0,069	Подземная канальная	1956	0,47
2828	ТК А-1-1	3/арм ТК А-1-1	1,11	0,069	0,069	Подземная канальная	1969	0,01
2829	ТК А-1-4	3/арм от ТК А-1-4	1,39	0,069	0,069	Подземная канальная	1969	0,01
2830	ТК 5-02-11	3/арм в ТК 5-02-11	0,95	0,069	0,069	Подземная канальная	1984	0,01

Продолжение таблицы П.1.2

1	2	3	4	5	6	7	8	9
2831	ТК 5-02-13	жилой дом	21	0,069	0,069	Подземная канальная	1984	0,16
2832	ТК 14-2-1	3/арм в ТК 14-2-1	1,19	0,069	0,069	Подземная канальная	1996	0,01
2833	ТК 14-2-2	жилой дом	10,32	0,069	0,069	Подвальная	1996	0,08
2834	Уз. Перевощикова 3	ТК 14-2-2	27,6	0,069	0,069	Подвальная	1996	0,21
2835	Уз. Перевощикова 7-2	ТК 14-2-5	53,5	0,069	0,069	Подземная канальная	1998	0,40
2836	ТК 14-2-5	Уз. Перевощикова 9	20,17	0,069	0,069	Подземная канальная	1998	0,15
2837	ТК 14-3-2	3/арм ТК 14-3-2	1,32	0,069	0,069	Подземная канальная	1986	0,01
2838	Уз. Сосновая 5/2-1	Уз. Сосновая 5/2-2	26,7	0,069	0,069	Подвальная	1994	0,20
2839	Уз. Сосновая 5/2-1	жилой дом	41,6	0,069	0,069	Подвальная	1994	0,31
2840	ТК 14-4-2	3/арм в ТК 14-4-2	1,21	0,069	0,069	Подземная канальная	1987	0,01
2841	ТК 14-4-2	ТК 14-4-3	24,6	0,069	0,069	Подземная канальная	1987	0,18
2842	ТК 14-4-3	3/арм в ТК 14-4-3	1	0,069	0,069	Подземная канальная	1987	0,01
2843	ТК 14-10	Уз. Первомайская 15/2	13,59	0,069	0,069	Подземная канальная	1970	0,10
2844	Уз. Первомайская 15	ТК 14-10	15,28	0,069	0,069	Подземная канальная	1970	0,11
2845	Уз. Первомайская 17	жилой дом	7,26	0,069	0,069	Подвальная	1970	0,05
2846	Уз. Первомайская 17	ТК 14-7-1	13,54	0,069	0,069	Подземная канальная	1970	0,10
2847	ТК 14-7-1	жилой дом	15,39	0,069	0,069	Подземная канальная	1970	0,12
2848	Уз. Первомайская 15	жилой дом	4,41	0,069	0,069	Подвальная	1970	0,03
2849	Уз. Свердлова 27	Уз. Свердлова 29-31	6,52	0,069	0,069	Надземная	1965	0,05
2850	Уз. Первомайская 13	гаражный кооператив	24	0,069	0,069	Подвальная	1969	0,18
2851	Уз. Красноармейская 11	жилой дом	64,05	0,069	0,069	Подвальная	1989	0,48
2852	ТК 16-2-2	3/арм в ТК 16-2-2	0,89	0,069	0,069	Подземная канальная	2011	0,01
2853	ТК 16-6-1	Уз. России 18-1	5,35	0,069	0,069	Подвальная	1986	0,04
2854	Уз. России 20-1	Уз. России 20-2	9,18	0,069	0,069	Подвальная	1986	0,07
2855	Уз. России 20-1	Уз. России 20-3	15,42	0,069	0,069	Подвальная	1986	0,12
2856	ТК 7-07-2	Уз. Г/К№ И-14	141,94	0,069	0,069	Подземная канальная	1995	1,06
2857	ТК 7-07-3	ТК 7-07-4	36,85	0,069	0,069	Подземная канальная	1982	0,28
2858	ТК А-1-2	3/арм от ТК А-1-2	1,18	0,069	0,069	Подземная канальная	1970	0,01
2859	Уз. Милицейская 1	Уз. Г/К №А-4	20,44	0,069	0,069	Надземная	1970	0,15
2860	Уз. Г/К №А-4	Уз. Милицейская	70,14	0,069	0,069	Надземная	1970	0,52
2861	Уз. Энергетиков 3	административное здание	28,39	0,069	0,069	Подземная канальная	2000	0,21
2862	Уз. Энергетиков 3	Уз. Энергетиков 3.	59,85	0,069	0,069	Подземная канальная	2000	0,45
2863	Уз. г/к Союз	гаражный кооператив	6,01	0,069	0,069	Подвальная	2003	0,04
2864	Уз. 60 Лет Октября 5/3-1	3/арм в доме Уз. 60Лет Октября 5/3-1	9,93	0,069	0,069	Подвальная	1978	0,07
2865	ТК 7-09-1	3/арм в ТК 7-09-1	1,42	0,069	0,069	Подземная канальная	1978	0,01
2866	ТК 7-09-4	3/арм в ТК 7-09-4	1,31	0,069	0,069	Подземная канальная	1984	0,01
2867	Уз. 60 Лет Октября 3/1-1	3/арм в доме от уз.60летОктября 3/1-1	7,47	0,069	0,069	Подвальная	1978	0,06
2868	ТК 7-09-5		6,2	0,069	0,069	Подземная канальная	1978	0,05
2869	ТК 10-17-1	административное здание	7,41	0,069	0,069	Подземная канальная	1991	0,06
2870	ТК 10-17-1	3/арм в ТК 10-17-1	0,47	0,069	0,069	Подземная канальная	1991	0,00
2871	Уз. Победы 5	ТК 10-15-1	32	0,069	0,069	Подземная канальная	1991	0,24
2872	ТК 10-15-1	жилой дом	10	0,069	0,069	Подземная канальная	1991	0,07
2873	ТК 10-14-1	жилой дом	9,4	0,069	0,069	Подземная канальная	1994	0,07
2874	ТК 10-11-4	3/арм в ТК 10-11-4	0,76	0,069	0,069	Подземная канальная	1994	0,01
2875	ТК 10-11-12	Уз. 60 Лет Октября 34	62	0,069	0,069	Подземная канальная	1997	0,46
2876	Уз. Школьная 8/2	жилой дом	43,95	0,069	0,069	Подвальная	1980	0,33
2877	ТК 10-11-2	3/арм в ТК 10-11-2	1,33	0,069	0,069	Подземная канальная	2012	0,01
2878	Уз. 60 Лет Октября 9/1-2	жилой дом	29,01	0,069	0,069	Подвальная	1978	0,22

Продолжение таблицы П.1.2

1	2	3	4	5	6	7	8	9
2879	ТК 10-5	3/арм в ТК 10-5	1,04	0,069	0,069	Подземная канальная	1985	0,01
2880	ТК 10-6-2	магазин	14,11	0,069	0,069	Подземная канальная	1980	0,11
2881	ТК 7П-3-2	3/арм ТК 7П-3-2	1,33	0,069	0,069	Подземная канальная	1986	0,01
2882	Уз. Ленина 2/1-1	3/арм уз. Ленина 2/1-1	2,91	0,069	0,069	Подвальная	1984	0,02
2883	Уз. Ленина 2/1-4	3/арм уз. Ленина 2/1-4	2,84	0,069	0,069	Подвальная	1984	0,02
2884	ТК 7П-3-3	3/арм в ТК 7П-3-3	1,96	0,069	0,069	Подземная канальная	1988	0,01
2885	ТК 10-1-1	3/арм в ТК 10-1-1	1,16	0,069	0,069	Подземная канальная	1982	0,01
2886	ТК 10-6	3/арм в ТК 10-6	1,29	0,069	0,069	Подземная канальная	1989	0,01
2887	ТК 10-5	3/арм в ТК 10-5	1,19	0,069	0,069	Подземная канальная	1989	0,01
2888	Уз. Г/К № Н-20	ТК 10-5	27,86	0,069	0,069	Подземная канальная	1989	0,21
2889	Уз. 60 Лет Октября 8	жилой дом	4,77	0,069	0,069	Подвальная	1989	0,04
2890	ТК 12-2	3/арм в ТК 12-2	1,43	0,069	0,069	Подземная канальная	1989	0,01
2891	ТК 12-1	3/арм в ТК 12-1	1,36	0,069	0,069	Подземная канальная	1989	0,01
2892	ТК 10-10-8	3/арм в ТК 10-10-8	1,38	0,069	0,069	Подземная канальная	1989	0,01
2893	ТК 10-10-2	3/арм в ТК 10-10-2	1,09	0,069	0,069	Подземная канальная	1989	0,01
2894	Уз. 60 Лет Октября 22	жилой дом	6,21	0,069	0,069	Подвальная	1989	0,05
2895	ТК 10-10-3	3/арм в ТК 10-10-3	1,31	0,069	0,069	Подземная канальная	1989	0,01
2896	3/арм в ТК 1-02-1	жилой дом	3	0,069	0,069	Подземная канальная	1959	0,02
2897	3/арм в ТК 1-02-2	жилой дом	38,8	0,069	0,069	Подземная канальная	1959	0,29
2898	3/арм в ТК 1-02-2	жилой дом	12	0,069	0,069	Подземная канальная	1959	0,09
2899	3/арм в ТК 1-05	жилой дом	6	0,069	0,069	Подземная канальная	1954	0,04
2900	3/арм в ТК 1-05-2	жилой дом	12	0,069	0,069	Подземная канальная	1959	0,09
2901	3/арм в ТК 1-05-2	Уз. Мира 27	63,2	0,069	0,069	Подземная канальная	1959	0,47
2902	3/арм в ТК 1-06	жилой дом	6	0,069	0,069	Подземная канальная	1954	0,04
2903	3/арм в ТК 1-08-3	Уз. пер. Первомайский 7	32,6	0,069	0,069	Подземная канальная	1966	0,24
2904	3/арм в ТК 3-39-1	жилой дом	85	0,069	0,069	Подземная канальная	1952	0,64
2905	3/арм в ТК 3-36-7	ТК 3-36-8	40	0,069	0,069	Подземная канальная	1966	0,30
2906	3/арм от Уз. 3-45-1	Уз. 3-45-3	44,6	0,069	0,069	Надземная	1954	0,33
2907	3/арм в ТК 3-43-4	жилой дом	28,4	0,069	0,069	Подземная канальная	1958	0,21
2908	3/арм в ТК 3-43-5	жилой дом	21,14	0,069	0,069	Подземная канальная	1980	0,16
2909	3/арм от Уз. 3-45а	Уз. 3-45а-1	57,6	0,069	0,069	Подземная канальная	1961	0,43
2910	3/арм в ТК 3-45а-2	школа	45	0,069	0,069	Подземная канальная	1961	0,34
2911	3/арм в ТК 9-00	Уз. Островского 11	33	0,069	0,069	Подземная канальная	1958	0,25
2912	3/арм от Уз. г/к Л-2	жилой дом	26	0,069	0,069	Подземная канальная	1958	0,19
2913	3/арм в ТК 9-01-3	жилой дом	90	0,069	0,069	Подземная канальная	1957	0,67
2914	3/арм в ТК 9-01-4	жилой дом	37	0,069	0,069	Подземная канальная	1958	0,28
2915	3/арм в ТК 9-01-6	жилой дом	13	0,069	0,069	Подземная канальная	1958	0,10
2916	3/арм в ТК 9-02	жилой дом	16,5	0,069	0,069	Подземная канальная	1950	0,12
2917	3/арм в ТК 3-49	ТК 3-49-1	88	0,069	0,069	Надземная	1958	0,66
2918	3/арм в ТК 9-03-3	жилой дом	21,5	0,069	0,069	Подземная канальная	1952	0,16
2919	3/арм в ТК 9-03-7	жилой дом	20	0,069	0,069	Подземная канальная	1952	0,15
2920	3/арм в ТК 9-03-8	жилой дом	25	0,069	0,069	Подземная канальная	1952	0,19
2921	3/арм в ТК 9-03-13	жилой дом	12	0,069	0,069	Подземная канальная	1952	0,09
2922	3/арм в ТК 9-03-11	жилой дом	15	0,069	0,069	Подземная канальная	1952	0,11
2923	Уз. 1К-8	ТК 1К-6	10	0,069	0,069	Надземная	1958	0,07

Продолжение таблицы П.1.2

1	2	3	4	5	6	7	8	9
2924	3/арм в ТК 2-11	жилой дом	11	0,069	0,069	Подземная канальная	1970	0,08
2925	3/арм в ТК 6-16-5	жилой дом	10	0,069	0,07	Подземная канальная	1981	0,07
2926	3/арм ТК А-1-1	ТК А-1-4	49,73	0,069	0,069	Подземная канальная	1969	0,37
2927	3/арм в ТК 5-20	Уз. г/к П-3	196,96	0,069	0,069	Надземная	1995	1,47
2928	3/арм в ТК 10-17-1	Уз. Победы 11/1-1	31,17	0,069	0,069	Подземная канальная	1991	0,23
2929	3/арм в ТК 20-10	Уз. Речная 8	33,45	0,069	0,069	Подземная канальная	1982	0,25
2930	3/арм ТК 20-1-3	жилой дом	33,88	0,069	0,069	Подземная канальная	1986	0,25
2931	3/арм в ТК 20-1-6	детский сад	10,85	0,069	0,069	Подземная канальная	1986	0,08
2932	3/арм в ТК 20-1-6	детский сад	11,23	0,069	0,069	Подземная канальная	1986	0,08
2933	3/арм в ТК 5-15-1	жилой дом	8,46	0,069	0,069	Подземная канальная	1990	0,06
2934	3/арм в ТК 21-2-2	Уз. Луначарского 15/2-1	8,63	0,069	0,069	Подземная канальная	1989	0,06
2935	3/арм в ТК 21-3	Уз. Луначарского 13 а, б	23,04	0,069	0,069	Подземная канальная	1998	0,17
2936	3/арм в ТК 21-6	Уз. Фестивальная 4/2	34	0,069	0,069	Подземная канальная	1998	0,25
2937	3/арм в ТК 5-09-2	Уз. Фестивальная 3-1	39	0,069	0,069	Подземная канальная	2013	0,29
2938	3/арм в ТК 5-09-3	Уз. Фестивальная 3-2	7,2	0,069	0,069	Подземная канальная	1994	0,05
2939	3/арм в ТК 5-09-5	жилой дом	7	0,069	0,069	Подвальная	1994	0,05
2940	3/арм в ТК 15-5	жилой дом	18,51	0,069	0,069	Подземная канальная	1989	0,14
2941	3/арм в ТК 22-4-1	Уз. Бр. Васнецовых 12/1	28,5	0,069	0,069	Подземная канальная	1980	0,21
2942	3/арм в ТК 22-4-2	жилой дом	32	0,069	0,069	Подземная канальная	1980	0,24
2943	3/арм в ТК 22-4-2	жилой дом	31	0,069	0,069	Подземная канальная	1980	0,23
2944	Уз. Мира 65-2	жилой дом	5,08	0,069	0,069	Подвальная	1986	0,04
2945	Уз. Мира 65-5	жилой дом	5,73	0,069	0,069	Подвальная	1986	0,04
2946	Уз. 21МКР 17-4	жилой дом	4,81	0,069	0,069	Подвальная	1990	0,04
2947	Уз. 21МКР 17-4	жилой дом	4,36	0,069	0,069	Подвальная	1990	0,03
2948	Уз. 21МКР 17-2	жилой дом	4,34	0,069	0,069	Подвальная	1990	0,03
2949	Уз. Молодежная 5/2-2	жилой дом	6,58	0,069	0,069	Подвальная	1987	0,05
2950	Уз. Речная 8	жилой дом	4,82	0,069	0,069	Подвальная	1982	0,04
2951	Уз. Речная 8	жилой дом	23,79	0,069	0,069	Подвальная	1982	0,18
2952	Уз. Речная 10/3-2	жилой дом	29,6	0,069	0,069	Подвальная	1985	0,22
2953	Уз. Речная 10/3-2	жилой дом	5,9	0,069	0,069	Подвальная	1985	0,04
2954	Уз. Речная 10/3-1	жилой дом	3,97	0,069	0,068	Подвальная	1985	0,03
2955	Уз. Речная 18-2	жилой дом	40,56	0,069	0,069	Подвальная	1985	0,30
2956	Уз. Речная 18-2	жилой дом	6,75	0,069	0,069	Подвальная	1985	0,05
2957	Уз. Речная 18-1	жилой дом	3,82	0,069	0,069	Подвальная	1985	0,03
2958	Уз. Фестивальная 4/2	жилой дом	46,23	0,069	0,069	Подвальная	1998	0,35
2959	Уз. Утробина 7-4	Уз. Утробина 7-5	43,22	0,069	0,069	Подвальная	1991	0,32
2960	Уз. Юбилейная 15-3	жилой дом	42,36	0,069	0,069	Подвальная	1987	0,32
2961	Уз. Мелиораторов 6	в т/сеть от Уз. Мелиораторов 6	27	0,069	0,069	Подвальная	1970	0,20
2962	3/арм в доме от Уз. Азина 4	Уз. Первомайская 3	33	0,069	0,069	Подземная канальная	1969	0,25
2963	3/арм в ТК 9-17	ТК 9-17-1	32,37	0,069	0,069	Подземная канальная	1970	0,24
2964	Уз. Фестивальная 14/2-1	школа	7,02	0,069	0,069	Подвальная	1990	0,05
2965	Уз. Фестивальная 14/2-3	административное здание	55,2	0,069	0,069	Подземная канальная	1990	0,41
2966	Уз. Фестивальная 14/2-1	школа	58,01	0,069	0,069	Подвальная	1990	0,43
2967	Уз. Школа №11	школа	3,13	0,069	0,069	Подвальная	1990	0,02
2968	Уз. Школа №11	школа	106,36	0,069	0,069	Подземная канальная	1990	0,80
2969	Уз. ООО Янтарь	гаражный кооператив	15,49	0,069	0,069	Подземная канальная	1990	0,12
2970	Уз. ООО Янтарь	административное здание	7,35	0,069	0,069	Подземная канальная	1990	0,05
2971	в т/сеть от Уз. Мелиораторов 6	УТ-1 ПМК-5	87	0,069	0,069	Подземная канальная	1970	0,65
2972	Ввод в дом Горького 12	жилой дом	7,07	0,069	0,069	Подвальная	1957	0,05
2973	Ввод в дом Красноармейская 5а	Уз. Красноармейская 5а	4,94	0,069	0,069	Подвальная	1972	0,04
2974	В т/сеть из Красноармейская 5	Ввод в дом Красноармейская 5а	51	0,069	0,069	Подземная канальная	1972	0,38

Продолжение таблицы П.1.2

1	2	3	4	5	6	7	8	9
2975	Уз. ООО Янтарь	административное здание	7,35	0,069	0,069	Подземная канальная	1990	0,05
2976	ТК 16-2-1	3/а в ТК 16-2-1	1	0,069	0,069	Подземная канальная	2012	0,01
2977	ТК 16-2-1	3/а в ТК 16-2-1	1	0,069	0,069	Подземная канальная	2012	0,01
2978	Уз. Кирова 17	3/А в доме Кирова 17	4,73	0,069	0,069	Подвальная	1969	0,04
2979	ТК 13-2-9 -стена д. Юб 11	жилой дом	36,4	0,069	0,069	Подземная канальная	1988	0,27
2980	3/а в ТК 16-2-1	жилой дом	54	0,069	0,069	Подземная канальная	2012	0,40
2981	3/а в ТК 16-2-1	жилой дом	54	0,069	0,069	Подземная канальная	2012	0,40
2982	ТК от 3-34 смена диаметра	ТК 3-34-2	33,5	0,069	0,069	Подземная канальная	1957	0,25
2983	ЦТП-2а	ТК 2К-3	23	0,069	0,069	Подземная канальная	1958	0,17
2984	Уз. Азина 4 см.диаметра	Уз. Азина 4	19,5	0,069	0,069	Подвальная	1968	0,15
2985	уз. Мира 39 смена диам	ТК 4-23-2	86,7	0,069	0,069	Подвальная	1967	0,65
2986	ТК 10-3-1		17,5	0,069	0,069	Подземная канальная	1985	0,13
2987		Уз. 60 Лет Октября 3/2	23,05	0,069	0,069	Подвальная	1978	0,17
2988		Уз. Сосновая 28	31,31	0,069	0,069	Подвальная	1983	0,23
2989	Уз. Лен 26/2 ст. д в ТК 8-04Г	ТК 8-04Г	20	0,069	0,069	Подземная канальная	1987	0,15
2990	Уз. Ленина 26/2 стена дома	Уз. Ленина 26/2	6,78	0,069	0,069	Подвальная	1987	0,05
2991	ТК 3-20	3/а в ТК 3-20	1,17	0,05	0,05	Подземная канальная	1971	0,00
2992	ТК 3-43-6	3/арм в ТК 3-43-6	1,38	0,05	0,05	Подземная канальная	1958	0,01
2993	ТК 3-43-6	3/арм в ТК 3-43-6	1,18	0,05	0,05	Подземная канальная	2012	0,00
2994	ТК 3-43-3	3/арм в ТК 3-43-3	1,3	0,05	0,05	Подземная канальная	1958	0,01
2995	ТК 3-43-4	3/арм в ТК 3-43-4	1,44	0,05	0,05	Подземная канальная	1958	0,01
2996	ТК 3-43-2	3/арм в ТК 3-43-2	1,25	0,05	0,05	Подземная канальная	1980	0,00
2997	ТК 3-43-2а	3/арм в ТК 3-43-2а	1,25	0,05	0,05	Подземная канальная	1958	0,00
2998	ТК 3-43-2а	3/арм в ТК 3-43-2а	1,27	0,05	0,05	Подземная канальная	1958	0,00
2999	ТК 3-43-1	3/арм в ТК 3-43-1	1,07	0,05	0,05	Подземная канальная	1958	0,00
3000	ТК 3-43-5	3/арм в ТК 3-43-5	1,41	0,05	0,05	Подземная канальная	1980	0,01
3001	ТК 3-41-2	ТК 3-41-4	20	0,05	0,05	Подземная канальная	1960	0,08
3002	ТК 3-41-4	3/арм в ТК 3-41-4	1,55	0,05	0,05	Подземная канальная	1960	0,01
3003	ТК 3-41-4	3/арм в ТК 3-41-4	1,44	0,05	0,05	Подземная канальная	1960	0,01
3004	ТК 3-41-2	3/арм в ТК 3-41-2	1,31	0,05	0,05	Подземная канальная	1960	0,01
3005	ТК 3-41-6	3/арм в ТК 3-41-6	1,16	0,05	0,05	Подземная канальная	1960	0,00
3006	ТК 3-41-6	3/арм в ТК 3-41-6	1,48	0,05	0,05	Подземная канальная	1960	0,01
3007	3/арм в ТК 3-41-8	Ввод в дом Калинина 33	21,1	0,05	0,05	Подземная канальная	1960	0,08
3008	3/арм в ТК 3-41-8	жилой дом	29	0,05	0,05	Подземная канальная	1960	0,11
3009	ТК 3-41-10	3/арм в ТК 3-41-10	1,42	0,05	0,05	Подземная канальная	1960	0,01
3010	ТК 3-33-1	3/арм в ТК 3-33-1	1,08	0,05	0,05	Подземная канальная	1958	0,00
3011	ТК 3-41-10	3/арм в ТК 3-41-10	1,32	0,05	0,05	Подземная канальная	1960	0,01
3012	ТК 1-07-1	3/арм в ТК 1-07-1	1,29	0,05	0,05	Подземная канальная	1954	0,01
3013	ТК 1-08-1	3/арм в ТК 1-08-1	1,23	0,05	0,05	Подземная канальная	1966	0,00
3014	ТК 3-38	3/арм в ТК 3-38	1,31	0,05	0,05	Подземная канальная	1952	0,01
3015	ТК 3-39-1	жилой дом	2	0,05	0,05	Подземная канальная	1952	0,01
3016	ТК 3-39-1	3/арм в ТК 3-39-1	1,39	0,05	0,05	Подземная канальная	1952	0,01
3017	Уз. Островского 11	жилой дом	7,61	0,05	0,05	Подвальная	1958	0,03
3018	ТК 9-01-2	3/арм в ТК 9-01-2	1,18	0,05	0,05	Подземная канальная	1958	0,00
3019	Уз. пер. Первомайский 7	жилой дом	4,17	0,05	0,05	Подвальная	1966	0,02

Продолжение таблицы П.1.2

1	2	3	4	5	6	7	8	9
3020	Уз. пер. Первомайский 7	административное здание	68,11	0,05	0,05	Подвальная	1966	0,27
3021	Уз. Горького 9	жилой дом	7,99	0,05	0,05	Подвальная	1958	0,03
3022	Уз. Горького 10	жилой дом	7,24	0,05	0,05	Подвальная	1958	0,03
3023	Уз. Мира 23	жилой дом	8,65	0,05	0,05	Подвальная	1959	0,03
3024	Уз. Ленина 52	жилой дом	5,56	0,05	0,05	Подвальная	1954	0,02
3025	ТК 3-36-2	3/арм в ТК 3-36-2	1,12	0,05	0,05	Подземная канальная	1959	0,00
3026	ТК 3-36-3а	3/арм от Уз.Кирова17В	0,65	0,05	0,05	Подземная канальная	1959	0,00
3027	ТК 3-36-5	3/арм в ТК 3-36-5	0,99	0,05	0,05	Подземная канальная	1959	0,00
3028	ТК 9-03-1	3/арм в ТК 9-03-1	1,07	0,05	0,05	Подземная канальная	1952	0,00
3029	Уз. Кирова 22А	административное здание	7,73	0,05	0,05	Подвальная	1959	0,03
3030	ТК 3-36-8	3/арм в ТК 3-36-8	0,83	0,05	0,05	Подземная канальная	1959	0,00
3031	ТК 9-03-3	3/арм в ТК 9-03-3	0,84	0,05	0,05	Подземная канальная	1952	0,00
3032	ТК 9-03-3а	3/арм в ТК 9-03-3а	1,41	0,05	0,05	Подземная канальная	1952	0,01
3033	ТК 9-03-3а	3/арм в ТК 9-03-3а	1,24	0,05	0,05	Подземная канальная	1950	0,00
3034	ТК 9-03-4	3/арм в ТК 9-03-4	0,95	0,05	0,05	Подземная канальная	1952	0,00
3035	ТК 9-03-4а	3/арм в ТК 9-03-4а	1,13	0,05	0,05	Подземная канальная	1952	0,00
3036	Уз. Зверева 5	мед. учреждение	25	0,05	0,05	Подземная канальная	1958	0,10
3037	ТК 9-03-5а	3/арм в ТК 9-03-5а	0,98	0,05	0,05	Подземная канальная	1952	0,00
3038	ТК 9-03-5а	3/арм в ТК 9-03-5а	1,31	0,05	0,05	Подземная канальная	1952	0,01
3039	ТК 9-03-5	3/арм в ТК 9-03-5	1,15	0,05	0,05	Подземная канальная	1952	0,00
3040	ТК 9-15а	3/арм в ТК 9-15а	1,64	0,05	0,05	Подземная канальная	1981	0,01
3041	ТК 9-03-7а	3/арм в ТК 9-03-7а	1	0,05	0,05	Подземная канальная	1952	0,00
3042	ТК 9-03-8	3/арм в ТК 9-03-8	1,2	0,05	0,05	Подземная канальная	1952	0,00
3043	ТК 9-03-9	3/арм в ТК 9-03-9	1,09	0,05	0,05	Подземная канальная	1952	0,00
3044	ТК 9-03-12	3/арм в ТК 9-03-12	1,09	0,05	0,05	Подземная канальная	1952	0,00
3045	ТК 9-03-13	3/арм в ТК 9-03-13	0,97	0,05	0,05	Подземная канальная	1952	0,00
3046	Уз. Калинина 17	детский сад	50,66	0,05	0,05	Надземная	1958	0,20
3047	ТК 3-48	3/арм в ТК 3-48	1,17	0,05	0,05	Надземная	1958	0,00
3048	ТК 3-48б	3/арм в ТК 3-48б	1,38	0,05	0,05	Надземная	1958	0,01
3049	Уз 3-48а	3/арм отУз. 3-48а	0,81	0,05	0,05	Надземная	1958	0,00
3050	Уз 3-48а-2	жилой дом	22,81	0,05	0,05	Надземная	1958	0,09
3051	Уз 3-48а-1	Уз 3-48а-2	20,01	0,05	0,05	Надземная	1958	0,08
3052	Уз 3-48а-2	жилой дом	6,85	0,05	0,05	Надземная	1958	0,03
3053	Уз 3-48а	3/арм отУз. 3-48а	0,95	0,05	0,05	Надземная	1958	0,00
3054	Уз. ТК 3-30-1	Запорная арматура отУз. ТК 3-30-1	1,74	0,05	0,05	Подземная канальная	1960	0,01
3055	Уз 3-48а-5	Уз 3-48а-6	4,27	0,05	0,05	Надземная	1958	0,02
3056	Уз 3-48а-6	Уз 3-48а-7	60,8	0,05	0,05	Подземная канальная	1958	0,24
3057	Уз 3-48а-7	жилой дом	9,46	0,05	0,05	Надземная	1958	0,04
3058	Уз. Шк. №4	Уз. г/к 13а	29,56	0,05	0,05	Подвальная	1960	0,12
3059	Уз 3-48а-7	жилой дом	5,04	0,05	0,05	Подвальная	1958	0,02
3060	Уз 3-48а-5	жилой дом	3,51	0,05	0,05	Подвальная	1958	0,01
3061	Уз 3-48а-4	Уз 3-48а-5	21,01	0,05	0,05	Надземная	1958	0,08
3062	Уз 3-48а-3	Уз 3-48а-4	18,36	0,05	0,05	Надземная	1958	0,07
3063	Уз 3-48а-3	жилой дом	5	0,05	0,05	Надземная	1958	0,02
3064	Уз 3-48а-4	жилой дом	7,66	0,05	0,05	Надземная	1958	0,03
3065	Уз. г/к 13а	пром. здание	75,16	0,05	0,05	Надземная	1960	0,30
3066	ТК 3-49-5	3/арм в ТК 3-49-5	1,32	0,05	0,05	Надземная	1958	0,01
3067	ТК 3-49-5	3/арм в ТК 3-49-5	1,3	0,05	0,05	Надземная	1958	0,01
3068	ТК 3-49-3	3/арм в ТК 3-49-3	1,28	0,05	0,05	Надземная	1958	0,01
3069	ТК 3-49-3	3/арм в ТК 3-49-3	1,5	0,05	0,05	Надземная	1958	0,01
3070	ТК 3-49-1	3/арм в ТК 3-49-1	1,13	0,05	0,05	Надземная	1958	0,00
3071	ТК 3-49-1	3/арм в ТК 3-49-1	1,57	0,05	0,05	Надземная	1958	0,01
3072	ТК 3-48б	3/арм в ТК 3-48б	1,39	0,05	0,05	Надземная	1958	0,01
3073	ТК 3-48в	3/арм в ТК 3-48в	1,73	0,05	0,05	Подземная канальная	1958	0,01
3074	ТК 3-48в	ТК 3-48г	42,53	0,05	0,05	Надземная	1958	0,17
3075	ТК 3-48г	3/арм в ТК 3-48г	1,26	0,05	0,05	Надземная	1958	0,00
3076	ТК 3-48г	3/арм в ТК 3-48г	1,55	0,05	0,05	Надземная	1958	0,01
3077	Уз. г/к Ж-19	гаражный кооператив	4,44	0,05	0,05	Подвальная	1990	0,02
3078	Уз. г/к Ж-19	Уз. г/к Ж-17	43,11	0,05	0,05	Надземная	1989	0,17
3079	Уз. г/к Ж-17	Уз. г/к Ж-18	17,09	0,05	0,05	Надземная	1989	0,07

Продолжение таблицы П.1.2

1	2	3	4	5	6	7	8	9
3080	Уз. г/к Ж-18	гаражный кооператив	6,34	0,05	0,05	Подвальная	1989	0,02
3081	Уз. г/к Ж-17	гаражный кооператив	20,49	0,05	0,05	Надземная	1989	0,08
3082	ТК 3-49-8	3/арм в ТК 3-49-8	1,21	0,05	0,05	Надземная	1958	0,00
3083	ТК 3-49-6	3/арм в ТК 3-49-6-1	2	0,05	0,05	Надземная	1958	0,01
3084	Уз 3-49-6-1	жилой дом	20	0,05	0,05	Надземная	1958	0,08
3085	Уз 3-49-6-1	жилой дом	12	0,05	0,05	Надземная	1958	0,05
3086	Уз 3-49-4	3/арм от Уз. 3-49-4	0,66	0,05	0,05	Надземная	1958	0,00
3087	Уз 3-49-2	3/арм от Уз. 3-49-2	0,76	0,05	0,05	Надземная	1958	0,00
3088	ТК 3-49	3/арм в ТК 3-49	1,41	0,05	0,05	Надземная	1958	0,01
3089	ТК 3-49-8	3/арм в ТК 3-49-8	1,07	0,05	0,05	Надземная	1958	0,00
3090	Уз. склад ОСП	хоз. постройка	5,36	0,05	0,05	Подвальная	1990	0,02
3091	Уз. г/к Ж-16	гаражный кооператив	6,06	0,05	0,05	Подземная канальная	1990	0,02
3092	Уз. г/к Ж-16	гаражный кооператив	22,12	0,05	0,05	Подземная канальная		0,09
3093	Уз. Горгаз	административное здание	16,16	0,05	0,05	Подвальная	1978	0,06
3094	Уз. г/к Ж-8А	гаражный кооператив	19,28	0,05	0,05	Надземная	1978	0,08
3095	Уз. 3-45-2	3/арм от Уз. 3-45-2	1,52	0,05	0,05	Подземная канальная	1961	0,01
3096	Уз. 3-45-1	3/арм от Уз. 3-45-1	1,57	0,05	0,05	Подземная канальная	1961	0,01
3097	Уз. 3-45-3	3/арм от Уз. 3-45-3	1,04	0,05	0,05	Надземная	1954	0,00
3098	Уз. 3-45-5.	3/арм от Уз. 3-45-5	1,05	0,05	0,05	Надземная	1954	0,00
3099	Уз. 3-45а-4	Уз. 3-45а-5	34,1	0,05	0,05	Надземная	1961	0,13
3100	ТК 3-45а-2	ТК 3-45а-3	18,7	0,05	0,05	Надземная	1961	0,07
3101	ТК 3-15-1	3/а в ТК 3-15-1	0,93	0,05	0,05	Надземная	1977	0,00
3102	Уз. Швейка	пром. здание	10,65	0,05	0,05	Подвальная	1977	0,04
3103	Уз. Швейка	хоз. постройка	99,16	0,05	0,05	Подвальная	1977	0,39
3104	Уз. 3-45а-1	3/арм от Уз. 3-45а-1	0,98	0,05	0,05	Надземная	1961	0,00
3105	ТК 3-15-2	пром. здание	13,64	0,05	0,05	Надземная	1977	0,05
3106	Уз. 3-45а-3	3/арм от Уз. 3-45а-3	0,85	0,05	0,05	Надземная	1961	0,00
3107	Уз. 3-45а-4	3/арм от Уз. 3-45а-4	0,59	0,05	0,05	Надземная	1961	0,00
3108	Уз. 3-45г	3/арм от Уз. 3-45г	0,71	0,05	0,05	Надземная	1961	0,00
3109	Уз. 3-45в	3/арм от Уз. 3-45в	0,61	0,05	0,05	Надземная	1961	0,00
3110	Уз. 3-45б	3/арм от Уз. 3-45б	0,87	0,05	0,05	Надземная	1961	0,00
3111	Уз. г/к Г	Уз. г/к Гараж	94,21	0,05	0,05	Надземная	1971	0,37
3112	Уз. г/к Гараж	Уз. г/к Г-2	30,74	0,05	0,05	Надземная	1971	0,12
3113	Уз. г/к Г-3	Уз. г/к Г-1	6,32	0,05	0,05	Надземная	1965	0,02
3114	Уз. г/к Г-1	гаражный кооператив	7,67	0,05	0,05	Подвальная	1965	0,03
3115	Уз. г/к Г-1	гаражный кооператив	43,53	0,05	0,05	Надземная	1965	0,17
3116	Уз. г/к Г-4	гаражный кооператив	7,72	0,05	0,05	Подвальная	1970	0,03
3117	Уз. г/к Г-5	гаражный кооператив	7,51	0,05	0,05	Подвальная	1970	0,03
3118	Уз. 3-45в-1	3/арм от Уз. 3-45в-1	0,75	0,05	0,05	Надземная	1954	0,00
3119	Уз. 3-45в-2	3/арм от Уз. 3-45в-2	0,6	0,05	0,05	Надземная	1954	0,00
3120	Уз. 3-45в-2	Уз. 3-45в-3	24,84	0,05	0,05	Надземная	1954	0,10
3121	Уз. 3-45в-3	3/арм от Уз. 3-45в-3	0,88	0,05	0,05	Надземная	1954	0,00
3122	Уз. 3-45в-3	3/арм от Уз. 3-45в-3	0,8	0,05	0,05	Надземная	1954	0,00
3123	Уз. г/к Г-14	гаражный кооператив	7,24	0,05	0,05	Подземная канальная	1971	0,03
3124	Уз. г/к Г-12	гаражный кооператив	6,17	0,05	0,05	Надземная	1967	0,02
3125	Уз. г/к Г-8	гаражный кооператив	8,55	0,05	0,05	Надземная	1974	0,03
3126	Уз. г/к Г-9	гаражный кооператив	9,29	0,05	0,05	Подвальная	1974	0,04
3127	Уз. г/к Г-13	гаражный кооператив	14,57	0,05	0,05	Подвальная	1970	0,06
3128	Уз. г/к Г-13	Уз. г/к Г-10	9,35	0,05	0,05	Надземная	1970	0,04
3129	Уз. г/к Г-10	гаражный кооператив	9,49	0,05	0,05	Подвальная	1974	0,04
3130	Уз. г/к Г-10	Уз. г/к Г-11	36,16	0,05	0,05	Надземная	1970	0,14
3131	Уз. г/к Г-11	гаражный кооператив	9,21	0,05	0,05	Подвальная	1974	0,04
3132	Уз. г/к Г-11	Уз. г/к Г-11а	12,62	0,05	0,05	Надземная	1970	0,05
3133	Уз. г/к Г-11а	Уз. г/к Г-7	15,37	0,05	0,05	Надземная	1970	0,06
3134	Уз. г/к Г-7	гаражный кооператив	11,73	0,05	0,05	Подвальная	1970	0,05
3135	Уз. г/к Г-7	гаражный кооператив	14,45	0,05	0,05	Подвальная	1970	0,06
3136	ТК 3-45-1	Уз. 3-45-2	43,4	0,05	0,05	Надземная	1961	0,17
3137	Уз 3-45-8	3/арм от Уз. 3-45-8	0,94	0,05	0,05	Надземная	1961	0,00
3138	Уз 3-45-6	3/арм от Уз. 3-45-6	0,99	0,05	0,05	Надземная	1961	0,00
3139	Уз 3-45-8	3/арм от Уз. 3-45-8	1,18	0,05	0,05	Надземная	1961	0,00
3140	Уз 3-45-6	Уз 3-45-8	46,8	0,05	0,05	Надземная	1961	0,18
3141	Уз. 3-45-4	Уз 3-45-6	27,2	0,05	0,05	Надземная	1961	0,11
3142	Уз. 3-45-4	3/арм от Уз. 3-45-2	1,51	0,05	0,05	Надземная	1961	0,01
3143	Уз. 3-45-2	3/арм от Уз. 3-45-2	20	0,05	0,05	Надземная	1961	0,08

Продолжение таблицы П.1.2

1	2	3	4	5	6	7	8	9
3144	ТК 3-45-1	3/арм в ТК 3-45-1а	1,26	0,05	0,05	Подземная канальная	1961	0,00
3145	Уз. 3-41-7	3/арм от Уз. 3-41-7	2,54	0,05	0,05	Надземная	1955	0,01
3146	ТК 3-45а-2	3/арм от Уз. 3-45а-3	1,17	0,05	0,05	Надземная	1961	0,00
3147	Уз 3-45а-3/1	3/арм в ТК 3-45а-2	0,95	0,05	0,05	Подземная канальная	1961	0,00
3148	ТК 3-41-9	3/арм в ТК 3-41-9	0,97	0,05	0,05	Подземная канальная	1955	0,00
3149	Уз. НПС Водоканал - 1	Уз. НПС Водоканал - 2	14,53	0,05	0,05	Надземная	1955	0,06
3150	Уз. НПС Водоканал - 2	пром. здание	28,1	0,05	0,05	Надземная	1955	0,11
3151	Уз. Центр. Рынок	В т/сеть из ТЦ Балезино	10	0,05	0,05	Надземная	2000	0,04
3152	Уз. Центр. Рынок	магазин	4,82	0,05	0,05	Подвальная	2000	0,02
3153	ТК 3-376-1	магазин	6,99	0,05	0,05	Подземная канальная	2000	0,03
3154	ТК 3-396	магазин	19,66	0,05	0,05	Подземная канальная	2000	0,08
3155	ТК Водоканал	Уз. Водоканал-2	80	0,05	0,05	Надземная	1984	0,31
3156	ТК 3-36-2	3/арм в ТК 3-36-2	0,56	0,05	0,05	Подземная канальная	1959	0,00
3157	Уз 2	ТК Уз.2	43,13	0,05	0,05	Надземная	1965	0,17
3158	Уз 2	мед. учреждение	58	0,05	0,05	Надземная	1965	0,23
3159	Уз 3-46	3/арм от Уз. 3-46	0,87	0,05	0,05	Надземная	1965	0,00
3160	Уз 3-47а	3/арм от Уз 3-47а	1,33	0,05	0,05	Надземная	1965	0,01
3161	Уз 1	Уз 3	49,4	0,05	0,05	Надземная	1965	0,19
3162	Уз 3	мед. учреждение	8,92	0,05	0,05	Надземная	1965	0,04
3163	Уз 3	хоз. постройка	18,06	0,05	0,05	Надземная	1965	0,07
3164	Уз. 3-08-3	Уз. 3-08-3а	24,43	0,05	0,05	Подземная канальная	1968	0,10
3165	Уз. 3-08-3а	хоз. постройка	6,68	0,05	0,05	Подземная канальная	1968	0,03
3166	Уз. 3-08-3а	гаражный кооператив	38,2	0,05	0,05	Подземная канальная	1968	0,15
3167	Уз. г/к И-31	гаражный кооператив	94,45	0,05	0,05	Подземная канальная	1970	0,37
3168	Уз. г/к Б	Уз. г/к Б-3а	40,76	0,05	0,05	Подземная канальная	1974	0,16
3169	Уз. г/к Б-3а	гаражный кооператив	6,09	0,05	0,05	Подземная канальная	1974	0,02
3170	Уз. г/к Б	Уз. г/к Б-29	34,51	0,05	0,05	Подземная канальная	1974	0,14
3171	Уз. г/к Б-8	гаражный кооператив	31,03	0,05	0,05	Подземная канальная	1974	0,12
3172	Уз. г/к Б-8	гаражный кооператив	29,71	0,05	0,05	Подземная канальная	1974	0,12
3173	Уз. 3-08-2	Уз. 3-08-2а	31,5	0,05	0,05	Подземная канальная	1968	0,12
3174	Уз. 3-08-2а	хоз. постройка	33,81	0,05	0,05	Подземная канальная	1968	0,13
3175	Уз. 3-08-2а	гаражный кооператив	50,6	0,05	0,05	Подземная канальная	1968	0,20
3176	Уз. 3-07-1	3/а от Уз. 3-07-1	1,11	0,05	0,05	Подземная канальная	1965	0,00
3177	Уз. Компрессорная	пром. здание	6,14	0,05	0,05	Подвальная	1965	0,02
3178	Уз. Компрессорная	Уз. г/к Б-19	35,3	0,05	0,05	Подземная канальная	1974	0,14
3179	Уз. г/к Б-19	гаражный кооператив	13,94	0,05	0,05	Подземная канальная	1974	0,05
3180	Уз. г/к Б-19	гаражный кооператив	75,4	0,05	0,05	Подземная канальная	1974	0,30
3181	ТК 3-07-1	3/а в ТК 3-07-1	1,47	0,05	0,05	Подземная канальная	1972	0,01
3182	Уз. 3-07-1-1	административное здание	25,66	0,05	0,05	Подземная канальная	1972	0,10
3183	Уз. 3-07-1-1	магазин	47,16	0,05	0,05	Подземная канальная	1972	0,19
3184	ТК 3-07-2	Уз. бомбоубежище	30,82	0,05	0,05	Подземная канальная	1972	0,12
3185	ТК 3-07-3	административное здание	26,55	0,05	0,05	Подземная канальная	1972	0,10
3186	ТК 3-07-3	административное здание	37,47	0,05	0,05	Подземная канальная	1972	0,15
3187	Уз. Олимпия 2	школа	6,01	0,05	0,05	Подвальная	1965	0,02
3188	Уз. Олимпия 4	жилой дом	16,28	0,05	0,05	Подземная канальная	1965	0,06
3189	Уз. Олимпия 6	Уз. Олимпия 5	25,5	0,05	0,05	Подземная канальная	1965	0,10
3190	Уз. Олимпия 5	жилой дом	11,62	0,05	0,05	Подземная канальная	1965	0,05
3191	Уз. Олимпия 5	школа	26,91	0,05	0,05	Подземная канальная	1965	0,11
3192	ТК 9-17-1	жилой дом	37	0,05	0,05	Подземная канальная	1970	0,15
3193	ТК 9-17-1	3/арм ТК 9-17-1	0,8	0,05	0,05	Подземная канальная	1970	0,00

Продолжение таблицы П.1.2

1	2	3	4	5	6	7	8	9
3194	Уз. Отдых	административное здание	7,37	0,05	0,05	Подвальная	1973	0,03
3195	Уз. Отдых	административное здание	47,7	0,05	0,05	Подземная канальная	1973	0,19
3196	ТК 1-09	З/арм в ТК 1-09	1,18	0,05	0,05	Подземная канальная	1966	0,00
3197	Уз. АБК САХ	административное здание	48,72	0,05	0,05	Надземная	1968	0,19
3198	Уз. САХ глав. корп 2	административное здание	5,55	0,05	0,05	Подвальная	1968	0,02
3199	ТК 4-21-3	З/арм в ТК 4-21-3	1,3	0,05	0,05	Подземная канальная	1967	0,01
3200	Уз. Мира 64/3-1	жилой дом	5,14	0,05	0,05	Подвальная	1972	0,02
3201	ТК 2-06А-1	гаражный кооператив	28,58	0,05	0,05	Надземная	1969	0,11
3202	ТК 23-3-3	административное здание	9,25	0,05	0,05	Подземная канальная	1967	0,04
3203	ТК 23-3-3	З/арм в ТК 23-3-3	1,06	0,05	0,05	Подземная канальная	1967	0,00
3204	ТК 2-08	З/арм в ТК 2-08	1,35	0,05	0,05	Подземная канальная	1970	0,01
3205	ТК 2-09-1	жилой дом	10,6	0,05	0,05	Подземная канальная	1970	0,04
3206	ТК 23-4	З/арм в ТК 23-4	1,24	0,05	0,05	Подземная канальная	1972	0,00
3207	ТК 23-4-2	жилой дом стена	12,5	0,05	0,05	Подземная канальная	1972	0,05
3208	ТК 23-5-3	З/арм в ТК 23-5-3	1,14	0,05	0,05	Подземная канальная	1972	0,00
3209	ТК 23-5-3	З/арм в ТК 23-5-3	1,26	0,05	0,05	Подземная канальная	1972	0,00
3210	Уз. ЦТП-3	жилой дом	9,53	0,05	0,05	Подземная канальная	1972	0,04
3211	Уз. ЦТП-3	жилой дом	22,06	0,05	0,05	Подземная канальная	1972	0,09
3212	ТК 2-27-1	З/арм в ТК 2-27-1	1,18	0,05	0,05	Подземная канальная	1965	0,00
3213	ТК 23-4-1	жилой дом	18,02	0,05	0,05	Подземная канальная	1972	0,07
3214	ТК 2-32	З/арм в ТК 2-32	1,37	0,05	0,05	Подземная канальная	1965	0,01
3215	Уз. ЦТП-4	жилой дом	24,58	0,05	0,05	Подземная канальная	1972	0,10
3216	Уз. ЦТП-4	жилой дом	35,86	0,05	0,05	Подземная канальная	1972	0,14
3217	ТК 23-7-3	З/арм в ТК 23-7-3	0,82	0,05	0,05	Подземная канальная	1972	0,00
3218	ТК 23-7-4	жилой дом	8,25	0,05	0,05	Подземная канальная	1972	0,03
3219	ТК 23-7-1а (УП-2)	ТК 23-7-2	25	0,05	0,05	Подземная канальная	1972	0,10
3220	ТК 23-7-2	жилой дом	10,37	0,05	0,05	Подземная канальная	1972	0,04
3221	ТК 23-7-2	жилой дом	32,5	0,05	0,05	Подземная канальная	1972	0,13
3222	ТК 2-34-2	жилой дом	12,81	0,05	0,05	Подземная канальная	1965	0,05
3223	Уз. УП-4	жилой дом	32,12	0,05	0,05	Подземная канальная	1972	0,13
3224	ТК 2-15а	З/арм в ТК 2-15а	1,28	0,05	0,05	Подземная канальная	1967	0,01
3225	Уз. УП-5	жилой дом	6,09	0,05	0,05	Подземная канальная	1972	0,02
3226	Уз. УП-5	ТК 23-8-1	20,6	0,05	0,05	Подземная канальная	1972	0,08
3227	ТК 23-8-1	жилой дом	6,42	0,05	0,05	Подземная канальная	1972	0,03
3228	ТК 23-8-1	З/арм в ТК 23-8-1	1,35	0,05	0,05	Подземная канальная	1972	0,01
3229	Уз. УП-5	ТК 23-8-2	27	0,05	0,05	Подземная канальная	1972	0,11
3230	ТК 23-8-2	жилой дом	6,68	0,05	0,05	Подземная канальная	1972	0,03
3231	ТК 23-8-2	жилой дом	35,19	0,05	0,05	Подземная канальная	1972	0,14
3232	ТК 2-16	З/арм в ТК 2-16	1,16	0,05	0,05	Подземная канальная	1967	0,00
3233	Уз. УП-4	жилой дом	27,23	0,05	0,05	Подземная канальная	2010	0,11
3234	ТК 2-18	З/арм в ТК 2-18	1,29	0,05	0,05	Подземная канальная	1965	0,01
3235	ТК 2-17-2	школа	38,87	0,05	0,05	Подземная канальная	1965	0,15
3236	ТК 2-17-2	административное здание	45,67	0,05	0,05	Подземная канальная	1965	0,18
3237	ТК 2-17-2	гаражный кооператив	22,56	0,05	0,05	Подземная канальная	1965	0,09
3238	ТК 2-20	З/арм от ТК 2-20	1,34	0,05	0,05	Подземная канальная	1965	0,01

Продолжение таблицы П.1.2

1	2	3	4	5	6	7	8	9
3239	ТК 4-29-4	3/арм в ТК 4-29-4	1,35	0,05	0,05	Подземная канальная	1966	0,01
3240	ТК 4-29-5	3/арм в ТК 4-29-5	1,33	0,05	0,05	Подземная канальная	1966	0,01
3241	ТК 4-29-5	детский сад	20,53	0,05	0,05	Подземная канальная	1966	0,08
3242	ТК 4-27-1	3/арм в ТК 4-27-1	1,04	0,05	0,05	Подземная канальная	1992	0,00
3243	Уз. Мира 43а-1	магазин	10,19	0,05	0,05	Подземная канальная	1967	0,04
3244	Уз. Мира 70-2	ТК 4-30-1	16	0,05	0,05	Подземная канальная	1987	0,06
3245	ТК 4-30-1	жилой дом	45,36	0,05	0,05	Подземная канальная	1987	0,18
3246	ТК 4-31	3/арм ТК 4-31	1,63	0,05	0,05	Подземная канальная	1972	0,01
3247	3/арм ТК 4-31	магазин	24,68	0,05	0,05	Подземная канальная	2009	0,10
3248	Уз. Г/К Л-8	гаражный кооператив	6,82	0,05	0,05	Подвальная	1972	0,03
3249	Уз. Г/К Л-8	гаражный кооператив	36,92	0,05	0,05	Подземная канальная	1972	0,14
3250	ТК 5-22 Водозабор	гаражный кооператив	24,91	0,05	0,05	Надземная	1984	0,10
3251	ТК 23-1-1	3/арм в ТК 23-1-1	1,67	0,05	0,05	Подземная канальная	1972	0,01
3252	ТК 5-13	3/арм в ТК 5-13	0,9	0,05	0,05	Подземная канальная	1965	0,00
3253	ТК 5-13-1	3/арм в ТК 5-13-1	0,9	0,05	0,05	Подземная канальная	1965	0,00
3254	Уз. г/к П-23	Уз. г/к П-24	65,71	0,05	0,05	Надземная	1965	0,26
3255	Уз. г/к П-24	гаражный кооператив	12,77	0,05	0,05	Надземная	1965	0,05
3256	ТК 5-13-1	3/арм в ТК 5-13-1	0,9	0,05	0,05	Подземная канальная	1998	0,00
3257	Уз. Молодежная 5-1	ТК 20-4-1	60,8	0,05	0,05	Подвальная	1990	0,24
3258	ТК 20-4-1	3/арм в ТК 20-4-1	0,98	0,05	0,05	Подземная канальная	1990	0,00
3259	Уз. Молодежная 9	3/арм в ТК 20-5-1	45,56	0,05	0,05	Подвальная	1987	0,18
3260	ТК 20-5-1	магазин	22,63	0,05	0,05	Подвальная	1987	0,09
3261	Уз. г/к Ж- 12	гаражный кооператив	8,42	0,05	0,05	Подземная канальная	1971	0,03
3262	Уз. г/к Ж- 11	гаражный кооператив	6,18	0,05	0,05	Подвальная	1971	0,02
3263	Уз. г/к Ж-6-2	Уз. г/к Ж-5-1	29,95	0,05	0,05	Подземная канальная	1971	0,12
3264	Уз. г/к Ж-8-4	гаражный кооператив	10,37	0,05	0,05	Подземная канальная	1971	0,04
3265	Уз. г/к Ж-8-4	гаражный кооператив	13,31	0,05	0,05	Подземная канальная	1971	0,05
3266	Уз. г/к Ж- 7 - 3	гаражный кооператив	7,04	0,05	0,05	Подземная канальная	1971	0,03
3267	Уз. г/к Ж- 7 - 3	гаражный кооператив	15,1	0,05	0,05	Подземная канальная	1971	0,06
3268	Уз. г/к Ж-6-2	гаражный кооператив	9,12	0,05	0,05	Подземная канальная	1971	0,04
3269	Уз. г/к Ж-6-2	гаражный кооператив	12,63	0,05	0,05	Подземная канальная	1971	0,05
3270	Уз. г/к Ж-5-1	гаражный кооператив	5,87	0,05	0,05	Подземная канальная	1971	0,02
3271	Уз. г/к Ж-5-1	гаражный кооператив	7,18	0,05	0,05	Подземная канальная	1971	0,03
3272	ТК 6-13	3/арм в ТК 6-13	1,7	0,05	0,05	Подземная канальная	1983	0,01
3273	ТК 6-13	3/арм в ТК 6-13	1,4	0,05	0,05	Подземная канальная	1990	0,01
3274	Уз. Речная 15	жилой дом	9	0,05	0,05	Надземная	1970	0,04
3275	Уз. Речная 13	жилой дом	9	0,05	0,05	Надземная	1970	0,04
3276	Уз. Речная 11	жилой дом	9	0,05	0,05	Надземная	1970	0,04
3277	Уз. Речная 7	жилой дом	9	0,05	0,05	Надземная	1970	0,04
3278	Уз. Речная 5	жилой дом	10,5	0,05	0,05	Надземная	1970	0,04
3279	Уз. Речная 3	жилой дом	10,5	0,05	0,05	Надземная	1970	0,04
3280	Уз. Речная 1	жилой дом	11	0,05	0,05	Надземная	1970	0,04
3281	Уз. Речная 1	Уз. Молодежная 27	55	0,05	0,05	Надземная	1970	0,22
3282	Уз. Молодежная 27	жилой дом	9	0,05	0,05	Надземная	1970	0,04
3283	Уз. Молодежная 27	жилой дом	50	0,05	0,05	Надземная	1970	0,20
3284	Уз. Речная 17	жилой дом	9	0,05	0,05	Надземная	1970	0,04
3285	Уз. Речная 19	жилой дом	9	0,05	0,05	Надземная	1970	0,04
3286	Уз. Речная 21	жилой дом	9	0,05	0,05	Надземная	1970	0,04
3287	Уз. Речная 23	жилой дом	9	0,05	0,05	Надземная	1970	0,04
3288	ТК 5-19	3/арм 5-19	0,9	0,05	0,05	Подземная канальная	1992	0,00
3289	Уз. г/к П-3	гаражный кооператив	13,55	0,05	0,05	Надземная	1995	0,05
3290	Уз. г/к П-3	Уз. г/к П-1	43,41	0,05	0,05	Надземная	1995	0,17
3291	Уз. г/к П-1	гаражный кооператив	8,8	0,05	0,05	Надземная	1995	0,03

Продолжение таблицы П.1.2

1	2	3	4	5	6	7	8	9
3292	Уз. г/к П-1	Уз. г/к П-2	39	0,05	0,05	Надземная	1995	0,15
3293	Уз. г/к П-2	гаражный кооператив	62,05	0,05	0,05	Надземная	1995	0,24
3294	ТК 5-20-1	Уз. г/к П-18	43,99	0,05	0,05	Надземная	1989	0,17
3295	ТК 6-17-4б	3/арм в ТК 6-17-4б	1,43	0,05	0,05	Подземная канальная	1980	0,01
3296	ТК 6-17-4б	административное здание	14,69	0,05	0,05	Подземная канальная	1980	0,06
3297	ТК 5-09-7	3/арм в ТК 5-09-7	5,47	0,05	0,05	Подземная канальная	1994	0,02
3298	ТК 22-3	3/арм в ТК 22-3	1,35	0,05	0,05	Подземная канальная	1976	0,01
3299	ТК 22-3-1	гаражный кооператив	17	0,05	0,05	Подземная канальная	1976	0,07
3300	ТК 22-3-1	пром. здание	30	0,05	0,05	Подземная канальная	1989	0,12
3301	Уз. Речная 9	жилой дом	9	0,05	0,05	Надземная	1970	0,04
3302	Уз. Первомайская 6б	жилой дом	5,39	0,05	0,05	Подвальная	1985	0,02
3303	ТК 4-16-1	3/арм в ТК 4-16-1	1,42	0,05	0,05	Подземная канальная	1985	0,01
3304	ТК 4-15-2	Уз. Первомайская 4/5	9,13	0,05	0,05	Подземная канальная	1969	0,04
3305	Уз. Первомайская 4/5	магазин	21,71	0,05	0,05	Подземная канальная	1969	0,09
3306	Уз. Кирова 21/3	жилой дом	6,03	0,05	0,05	Подвальная	1969	0,02
3307	Уз. Первомайская 4/4	жилой дом	5,8	0,05	0,05	Подвальная	1971	0,02
3308	Уз. В.Набережная 7	жилой дом	5,55	0,05	0,05	Подвальная	1971	0,02
3309	Уз. Первомайская г/к - 1	гаражный кооператив	20,6	0,05	0,05	Подземная канальная	1985	0,08
3310	Уз. Первомайская г/к - 2	гаражный кооператив	4,98	0,05	0,05	Подвальная	1985	0,02
3311	Уз. Кирова 7	жилой дом	7,75	0,05	0,05	Подвальная	1972	0,03
3312	Уз. Ленина 58/2	жилой дом	26,14	0,05	0,05	Подвальная	1970	0,10
3313	Уз. Ленина 58/1	жилой дом	14,76	0,05	0,05	Подвальная	1970	0,06
3314	ТК 6-05а	3/арм в ТК 6-05а	1,33	0,05	0,05	Подземная канальная	1979	0,01
3315	ТК 4-20-3	3/арм в ТК 4-20-3	0,86	0,05	0,05	Подземная канальная	1970	0,00
3316	Уз. г/к 3-19	гаражный кооператив	32,46	0,05	0,05	Надземная	1979	0,13
3317	ТК 4-20-5	3/арм в ТК 4-20-5	1,63	0,05	0,05	Подземная канальная	1970	0,01
3318	ТК 4-20-5а	ТК 4-20-5б	23,75	0,05	0,05	Подземная канальная	1970	0,09
3319	ТК 4-20-5б	3/арм в ТК 4-20-5б	0,86	0,05	0,05	Подземная канальная	1970	0,00
3320	ТК 4-20-11	жилой дом	15,47	0,05	0,05	Подземная канальная	1970	0,06
3321	Уз. г/к 3-3	Уз. г/к 3-5	74,35	0,05	0,05	Подземная канальная	1979	0,29
3322	Уз. г/к 3-5	гаражный кооператив	7,19	0,05	0,05	Подземная канальная	1979	0,03
3323	Уз. г/к 3-5	Уз. г/к 3-6а	105,89	0,05	0,05	Надземная	1991	0,42
3324	Уз. г/к 3-3	Уз. г/к 3-5а	36,79	0,05	0,05	Подземная канальная	1979	0,14
3325	Уз. г/к 3-5а	гаражный кооператив	6,36	0,05	0,05	Подземная канальная	1979	0,02
3326	Уз. г/к 3-5а	гаражный кооператив	15,76	0,05	0,05	Подземная канальная	1979	0,06
3327	Уз. г/к 3-3	гаражный кооператив	59,49	0,05	0,05	Подземная канальная	1979	0,23
3328	ТК 4-20-18	3/арм в ТК 4-20-18	1,03	0,05	0,05	Подземная канальная	1970	0,00
3329	Уз. ГРОВД	административное здание	2,92	0,05	0,05	Подвальная	1970	0,01
3330	ТК 6-11-2	ТК 6-11-3	90,55	0,05	0,05	Подземная канальная	1992	0,36
3331	ТК 4-20-18	3/арм в ТК 4-20-18	1,21	0,05	0,05	Подземная канальная	1970	0,00
3332	ТК 6-11-3	Уз. Г/К 3-9	57,54	0,05	0,05	Подземная канальная	1992	0,23
3333	ТК 6-10	3/арм в ТК 6-10	0,99	0,05	0,05	Подземная канальная	1985	0,00
3334	Уз. г/к Ж- 19а	гаражный кооператив	5,05	0,05	0,05	Подвальная	1985	0,02
3335	ТК 4-20-12	Запорная арматура в ТК 4-20-12	1,21	0,05	0,05	Подземная канальная	1974	0,00
3336	ТК 4-20-6	3/арм в ТК 4-20-6	1,14	0,05	0,05	Подземная канальная	1974	0,00
3337	Уз. г/к 3	гаражный кооператив	48,44	0,05	0,05	Надземная	1978	0,19
3338	Уз. г/к 3	Уз. Типография	64,23	0,05	0,05	Надземная	1978	0,25
3339	Уз. Типография	пром. здание	24,05	0,05	0,05	Надземная	1978	0,09
3340	Уз. Труда	Уз. Труда 41	16,37	0,05	0,05	Подземная канальная	1974	0,06

Продолжение таблицы П.1.2

1	2	3	4	5	6	7	8	9
3341	Уз. Труда 41	Уз. Труда 48	38,1	0,05	0,05	Подземная канальная	1974	0,15
3342	Уз. Труда 48	Уз. Труда 47	29,23	0,05	0,05	Подземная канальная	1974	0,11
3343	Уз. Труда 47	Уз. Труда 49	15,18	0,05	0,05	Подземная канальная	1974	0,06
3344	Уз. Труда 34	Уз. Труда 31	27,08	0,05	0,05	Подземная канальная	1974	0,11
3345	Уз. Труда 31	Уз. Труда 32	13	0,05	0,05	Подземная канальная	1974	0,05
3346	Уз. Труда 32	Уз. Труда 29	11,39	0,05	0,05	Подземная канальная	1974	0,04
3347	Уз. Труда 29	Уз. Труда 30	16,31	0,05	0,05	Подземная канальная	1974	0,06
3348	Уз. Труда 30	Уз. Труда 27	26,36	0,05	0,05	Подземная канальная	1974	0,10
3349	Уз. Труда 27	Уз. Труда 28	28	0,05	0,05	Подземная канальная	1974	0,11
3350	Уз. Ленина 20	жилой дом	6,55	0,05	0,05	Подвальная	1976	0,03
3351	Уз. Свободы..	Уз. Свободы 57	7,14	0,05	0,05	Подземная канальная	1974	0,03
3352	Уз. Свободы 57	Уз. Свободы 59	23,09	0,05	0,05	Подземная канальная	1974	0,09
3353	Уз. Свободы 59	Уз. Свободы 59а	15,27	0,05	0,05	Подземная канальная	1974	0,06
3354	Уз. Свободы 52	жилой дом	55,03	0,05	0,05	Подземная канальная	1974	0,22
3355	Уз. Свободы..	Уз. Свободы 55	23,53	0,05	0,05	Подземная канальная	1974	0,09
3356	Уз. Свободы 55	Уз. Свободы 53	32,89	0,05	0,05	Подземная канальная	1974	0,13
3357	Уз. Свободы...	Уз. Свободы....	20	0,05	0,05	Надземная	1974	0,08
3358	Уз. Свободы....	Уз. Свободы 47	19,43	0,05	0,05	Надземная	1974	0,08
3359	Уз. Свободы....	Уз. Свободы 45	14,92	0,05	0,05	Подземная канальная	1974	0,06
3360	Уз. Свободы 45	Уз. Свободы 43	30,45	0,05	0,05	Подземная канальная	1974	0,12
3361	Уз. Свободы 43	Уз. Свободы 41	24,52	0,05	0,05	Подземная канальная	1974	0,10
3362	Уз. Свободы 36	Уз. Свободы 36	34,37	0,05	0,05	Подземная канальная	1974	0,13
3363	Уз. Свободы 36	жилой дом	3,75	0,05	0,05	Надземная	1974	0,01
3364	Уз. Свободы 36	Уз. Свободы 34	35,94	0,05	0,05	Подземная канальная	1974	0,14
3365	Уз. Свободы 34	Уз. Свободы 37	32,14	0,05	0,05	Подземная канальная	1974	0,13
3366	Уз. Свободы 37	Уз. Свободы 35	21,67	0,05	0,05	Подземная канальная	1974	0,09
3367	Уз. Свободы 35	Уз. Свободы 32	14,53	0,05	0,05	Подземная канальная	1974	0,06
3368	ТК 18-7	З/арм в ТК 18-7	1,39	0,05	0,05	Подземная канальная	1983	0,01
3369	Уз. Свободы 41а	жилой дом	50,32	0,05	0,05	Надземная	1977	0,20
3370	Уз. г/к Д.	Уз. г/к Д-7	15,24	0,05	0,05	Надземная	1980	0,06
3371	Уз. г/к Д-7	гаражный кооператив	4,71	0,05	0,05	Надземная	1980	0,02
3372	Уз. г/к Д-7	Уз. г/к Д-8	25,97	0,05	0,05	Надземная	1980	0,10
3373	Уз. г/к Д-8	гаражный кооператив	5,44	0,05	0,05	Надземная	1980	0,02
3374	Уз. г/к Д-8	Уз. г/к Д-9	16,07	0,05	0,05	Надземная	1980	0,06
3375	Уз. г/к Д-9	Уз. г/к Д-10	23,32	0,05	0,05	Надземная	1994	0,09
3376	Уз. г/к Д-10	гаражный кооператив	5,81	0,05	0,05	Надземная	1994	0,02
3377	Уз. г/к Д-10	гаражный кооператив	20,25	0,05	0,05	Надземная	1994	0,08
3378	Уз. г/к Д-11	Уз. г/к Д-1	7,94	0,05	0,05	Надземная	1978	0,03
3379	Уз. г/к Д-11	Уз. г/к Д-4	17,94	0,05	0,05	Надземная	1978	0,07
3380	Уз. г/к Д-4	Уз. г/к Д-5	25,6	0,05	0,05	Надземная	1978	0,10
3381	Уз. г/к Д-5	Уз. г/к Д-6	25,18	0,05	0,05	Надземная	1978	0,10
3382	Уз. Некрасова 9-3	жилой дом	7,77	0,05	0,05	Подвальная	1976	0,03
3383	Уз. г/к Д-11	Уз. г/к Д-4а	59,3	0,05	0,05	Надземная	1978	0,23
3384	Уз. г/к Д-4а	Уз. г/к Д-18	91,38	0,05	0,05	Надземная	1978	0,36
3385	Уз. г/к Д-18	Уз. г/к Д-16	15,02	0,05	0,05	Надземная	1978	0,06
3386	Уз. г/к Д-4а	Уз. г/к Д-4б	21,92	0,05	0,05	Надземная	1978	0,09
3387	Уз. г/к Д-4б	Уз. г/к Д-15	7,34	0,05	0,05	Надземная	1978	0,03
3388	Уз. г/к Д-15	Уз. г/к Д-17	70,5	0,05	0,05	Надземная	1991	0,28
3389	Уз. г/к Д-4б	Уз. г/к Д-13	51,1	0,05	0,05	Надземная	1978	0,20
3390	ТК 6-04	З/арм в ТК 6-04	1,98	0,05	0,05	Подземная канальная	1977	0,01
3391	Уз. ТК 6-04	пром. здание	29,73	0,05	0,05	Подземная канальная	1977	0,12
3392	Уз. 6-04б	пром. здание	45,03	0,05	0,05	Подземная канальная	1977	0,18
3393	Уз. 6-04б	школа	29,32	0,05	0,05	Подземная канальная	1977	0,12
3394	Уз. 6-04в	гаражный кооператив	22,76	0,05	0,05	Подземная канальная	1977	0,09

Продолжение таблицы П.1.2

1	2	3	4	5	6	7	8	9
3395	Уз. 6-04в	Уз. г/к Б-16	100,92	0,05	0,05	Подземная канальная	1977	0,40
3396	Уз. 6-04г	пром. здание	22,3	0,05	0,05	Надземная	1977	0,09
3397	ТК 6-03	З/арм ТК 6-03	1,1	0,05	0,05	Подземная канальная	1974	0,00
3398	Уз. Труда	Уз. Труда 10	11,05	0,05	0,05	Подземная канальная	1974	0,04
3399	Уз. Труда 10	Уз. Труда 12	22,43	0,05	0,05	Подземная канальная	1974	0,09
3400	Уз. Труда	Уз. Труда 8	18,24	0,05	0,05	Подземная канальная	1974	0,07
3401	Уз. Труда 8	Уз. Труда 6	8,96	0,05	0,05	Подземная канальная	1974	0,04
3402	Уз. Труда 6	Уз. Труда.	11,82	0,05	0,05	Подземная канальная	1974	0,05
3403	Уз. Труда.	Уз. Труда 4	43,9	0,05	0,05	Подземная канальная	1974	0,17
3404	Уз. Труда 4	Уз. Труда 5	15,65	0,05	0,05	Подземная канальная	1974	0,06
3405	Уз. Труда 5	жилой дом	9,74	0,05	0,05	Подземная канальная	1974	0,04
3406	Уз. Некрасова 21-1	школа	5,6	0,05	0,05	Подвальная	1981	0,02
3407	Уз. Труда 5	Уз. Труда 2	18,64	0,05	0,05	Подземная канальная	1974	0,07
3408	Уз. Некрасова 21-2	школа	6,92	0,05	0,05	Подвальная	1981	0,03
3409	Уз. Труда 2	жилой дом	18,82	0,05	0,05	Подземная канальная	1974	0,07
3410	Уз. Труда 2	Уз. Труда 3	7,63	0,05	0,05	Подземная канальная	1974	0,03
3411	Уз. Труда 3	жилой дом	8,62	0,05	0,05	Подземная канальная	1974	0,03
3412	Уз. Труда 3	Уз. Труда 2а	17,01	0,05	0,05	Подземная канальная	1974	0,07
3413	Уз. Труда 2а	жилой дом	18,77	0,05	0,05	Подземная канальная	1974	0,07
3414	Уз. Труда 2а	Уз. Труда 1	38,54	0,05	0,05	Подземная канальная	1974	0,15
3415	Уз. Труда 1	жилой дом	12,69	0,05	0,05	Подземная канальная	1974	0,05
3416	Уз. Труда 1	жилой дом	9,62	0,05	0,05	Подземная канальная	1974	0,04
3417	Уз. Некрасова 11-4	жилой дом	5,63	0,05	0,05	Подвальная	1980	0,02
3418	Уз. Некрасова 11-3	жилой дом	5,92	0,05	0,05	Подвальная	1980	0,02
3419	Уз. Некрасова 11-2	жилой дом	6,1	0,05	0,05	Подвальная	1980	0,02
3420	Уз. Некрасова 11-1	жилой дом	5,5	0,05	0,05	Подвальная	1980	0,02
3421	Уз. Некрасова 13-4	Уз. Некрасова 13-5	26,21	0,05	0,05	Подвальная	1976	0,10
3422	Уз. Некрасова 13-2	жилой дом	9,14	0,05	0,05	Подвальная	1976	0,04
3423	Уз. Некрасова 13-3	жилой дом	6,57	0,05	0,05	Подвальная	1976	0,03
3424	Уз. Некрасова 13-4	жилой дом	6,51	0,05	0,05	Подвальная	1976	0,03
3425	Уз. Некрасова 13-5	жилой дом	5,6	0,05	0,05	Подвальная	1976	0,02
3426	Уз. Некрасова 15-4	Уз. Некрасова 15-5	25,52	0,05	0,05	Подвальная	1976	0,10
3427	Уз. Некрасова 15-5	жилой дом	6,73	0,05	0,05	Подвальная	1976	0,03
3428	Уз. Некрасова 15-4	жилой дом	7,07	0,05	0,05	Подвальная	1976	0,03
3429	Уз. Некрасова 15-3	жилой дом	8	0,05	0,05	Подвальная	1976	0,03
3430	Уз. Некрасова 15-2	жилой дом	8,7	0,05	0,05	Подвальная	1976	0,03
3431	Уз. Сосновая 6-4	жилой дом	10,86	0,05	0,05	Подвальная	1976	0,04
3432	Уз. Сосновая 6-3	жилой дом	10,83	0,05	0,05	Подвальная	1976	0,04
3433	Уз. Сосновая 6-2	жилой дом	11,78	0,05	0,05	Подвальная	1976	0,05
3434	Уз. Сосновая 6-1	жилой дом	10,2	0,05	0,05	Подвальная	1976	0,04
3435	Уз. Сосновая 4-1	жилой дом	7,4	0,05	0,05	Подвальная	1976	0,03
3436	ТК А-5	З/арм от ТК А-5	1,13	0,05	0,05	Подземная канальная	2000	0,00
3437	ТК А-4-1	З/арм в ТК А-4-1	1,41	0,05	0,05	Подземная канальная	1970	0,01
3438	ТК А-4-3а	З/арм от ТК А-4-3а	1,24	0,05	0,05	Подземная канальная	1993	0,00
3439	ТК А-4-3а	З/арм от ТК А-4-3а	0,96	0,05	0,05	Подземная канальная	1993	0,00
3440	ТК А-9а	З/арм в ТК А-9а	1,44	0,05	0,05	Подземная канальная	1994	0,01
3441	Уз. Некрасова 23-1	жилой дом	6,19	0,05	0,05	Подвальная	1983	0,02
3442	Уз. Сосновая 22/2-2	жилой дом	5,16	0,05	0,05	Подвальная	1983	0,02
3443	Уз. Сосновая 22/2-2	жилой дом	142,63	0,05	0,05	Подвальная	1983	0,56
3444	Уз. Некрасова 29-2	жилой дом	3,46	0,05	0,05	Подвальная	1981	0,01
3445	Уз. Некрасова 31	магазин	56,14	0,05	0,05	Подвальная	1989	0,22
3446	Уз. Некрасова 31	магазин	4,06	0,05	0,05	Подвальная	1989	0,02
3447	ТК 17-3-3	магазин	13,35	0,05	0,05	Подземная канальная	1983	0,05
3448	ТК 17-3-3	З/арм в ТК 17-3-3	1,21	0,05	0,05	Подземная канальная	1983	0,00
3449	Уз. Сосновая 12-6	жилой дом	10,98	0,05	0,05	Подвальная	1984	0,04
3450	Уз. Сосновая 12-2	жилой дом	5,3	0,05	0,05	Подвальная	1984	0,02
3451	Уз. Сосновая 20-1	жилой дом	6,45	0,05	0,05	Подвальная	1981	0,03
3452	Уз. Сосновая 20-4	жилой дом	36,88	0,05	0,05	Подвальная	1981	0,14
3453	Уз. Сосновая 20-4	жилой дом	4,21	0,05	0,05	Подвальная	1981	0,02
3454	Уз. Сосновая 20-3	жилой дом	4,79	0,05	0,05	Подвальная	1981	0,02

Продолжение таблицы П.1.2

1	2	3	4	5	6	7	8	9
3455	Уз. Сосновая 20-2	жилой дом	5,73	0,05	0,05	Подвальная	1981	0,02
3456	Уз. Сосновая 16-4	жилой дом	6,53	0,05	0,05	Подвальная	1983	0,03
3457	Уз. Сосновая 16-3	жилой дом	6,05	0,05	0,05	Подвальная	1983	0,02
3458	Уз. Сосновая 16-1	жилой дом	5,81	0,05	0,05	Подвальная	1983	0,02
3459	Уз. Сосновая 28	жилой дом	31,87	0,05	0,05	Подвальная	1983	0,13
3460	Уз. Сосновая 28	жилой дом	3,72	0,05	0,05	Подвальная	1983	0,01
3461	Уз. Сосновая 30-3	жилой дом	3,84	0,05	0,05	Подвальная	1983	0,02
3462	Уз. Сосновая 30-2	жилой дом	4,22	0,05	0,05	Подвальная	1983	0,02
3463	Уз. Сосновая 30-1	жилой дом	3,56	0,05	0,05	Подвальная	1983	0,01
3464	ТК 5-02А-1	3/арм в ТК 5-02А-1	1,13	0,05	0,05	Подземная канальная	2001	0,00
3465	ТК 5-02А-2	3/арм в ТК 5-02А-2	1,12	0,05	0,05	Подземная канальная	2001	0,00
3466	ТК 5-03-1	3/арм в ТК 5-03-1	1,5	0,05	0,05	Подземная канальная	1987	0,01
3467	ТК 14-2-1	3/арм в ТК 14-2-1	1,2	0,05	0,05	Подземная канальная	1998	0,00
3468	ТК А-11	3/арм в ТК А-11	0,65	0,05	0,05	Надземная	1974	0,00
3469	Уз. Свободы 10	жилой дом	16	0,05	0,05	Надземная	1974	0,06
3470	Уз. Свободы 10	Уз. Свободы 12	9,71	0,05	0,05	Надземная	1974	0,04
3471	Уз. Свободы 12	жилой дом	8,26	0,05	0,05	Надземная	1974	0,03
3472	Уз. Свободы 12	Уз. А-11-1	20,28	0,05	0,05	Подземная канальная	1974	0,08
3473	Уз. А-11-1	Уз. Свободы 7-9	25,47	0,05	0,05	Подземная канальная	1974	0,10
3474	Уз. Свободы 7-9	жилой дом	8,38	0,05	0,05	Надземная	1974	0,03
3475	Уз. Свободы 7-9	жилой дом	30,87	0,05	0,05	Подземная канальная	1974	0,12
3476	Уз. Свободы 7-9	жилой дом	37,1	0,05	0,05	Подземная канальная	1974	0,15
3477	Уз. А-11-1	Уз. Свободы 11	9,01	0,05	0,05	Подземная канальная	1974	0,04
3478	Уз. Свободы 11	жилой дом	8,83	0,05	0,05	Надземная	1974	0,03
3479	Уз. Свободы 11	Уз. Свободы 13а	33,05	0,05	0,05	Подземная канальная	1974	0,13
3480	Уз. Свободы 13а	жилой дом	8,58	0,05	0,05	Надземная	1974	0,03
3481	Уз. Свободы 13а	Уз. Свободы 13-14	23	0,05	0,05	Подземная канальная	1974	0,09
3482	Уз. Свободы 13-14	жилой дом	8,59	0,05	0,05	Надземная	1974	0,03
3483	Уз. Свободы 13-14	жилой дом	21,68	0,05	0,05	Подземная канальная	1974	0,09
3484	Уз. Свободы 13-14	Уз. Свободы 15-16а	29,24	0,05	0,05	Подземная канальная	1974	0,11
3485	Уз. Свободы 15-16а	жилой дом	7,72	0,05	0,05	Надземная	1974	0,03
3486	Уз. Свободы 15-16а	жилой дом	19,47	0,05	0,05	Подземная канальная	1974	0,08
3487	Уз. Свободы 15-16а	Уз. Свободы 15а	11,52	0,05	0,05	Подземная канальная	1974	0,05
3488	Уз. Свободы 15а	жилой дом	85	0,05	0,05	Надземная	1974	0,33
3489	Уз. Свободы 15а	Уз. Свободы 16	8,34	0,05	0,05	Подземная канальная	1974	0,03
3490	Уз. Свободы 16	жилой дом	16,46	0,05	0,05	Подземная канальная	1974	0,06
3491	Уз. Свободы 16	Уз. Свободы 17	35,79	0,05	0,05	Подземная канальная	1974	0,14
3492	Уз. Свободы 17	жилой дом	6,25	0,05	0,05	Надземная	1974	0,02
3493	Уз. Свободы 17	Уз. Свободы 19а	8,98	0,05	0,05	Подземная канальная	1974	0,04
3494	Уз. Свободы 19а	жилой дом	46,1	0,05	0,05	Надземная	1974	0,18
3495	Уз. Свободы 19а	Уз. Свободы 19	21,26	0,05	0,05	Подземная канальная	1974	0,08
3496	Уз. Свободы 19	жилой дом	5,71	0,05	0,05	Надземная	1974	0,02
3497	Уз. Свободы 19	Уз. Свободы 20	22,94	0,05	0,05	Подземная канальная	1974	0,09
3498	Уз. Свободы 20	жилой дом	5,3	0,05	0,05	Надземная	1974	0,02
3499	Уз. Свободы 19	Уз. Свободы 22	20,92	0,05	0,05	Подземная канальная	1974	0,08
3500	Уз. Свободы 21	жилой дом	8,4	0,05	0,05	Надземная	1974	0,03
3501	ТК 5-02-6	3/арм в ТК 5-02-6	1,14	0,05	0,05	Подземная канальная	1984	0,00
3502	Уз. Свободы 22	Уз. Свободы 21	9,55	0,05	0,05	Подземная канальная	1974	0,04
3503	Уз. Свободы 22	жилой дом	19,53	0,05	0,05	Подземная канальная	1974	0,08
3504	ТК 5-02-5	3/арм в ТК 5-02-5	1,36	0,05	0,05	Подземная канальная	1984	0,01
3505	Уз. Свободы 21	Уз. Свободы 20а-23	26	0,05	0,05	Подземная канальная	1974	0,10
3506	Уз. Свободы 20а-23	жилой дом	7,26	0,05	0,05	Надземная	1974	0,03
3507	Уз. Свободы 20а-23	жилой дом	28	0,05	0,05	Подземная канальная	1974	0,11
3508	Уз. Свободы 20а-23	Уз. Свободы 27	28,43	0,05	0,05	Подземная канальная	1974	0,11
3509	Уз. Свободы 27	жилой дом	7,54	0,05	0,05	Надземная	1974	0,03
3510	Уз. Свободы 27	Уз. Свободы 24	4,69	0,05	0,05	Подземная канальная	1974	0,02

Продолжение таблицы П.1.2

1	2	3	4	5	6	7	8	9
3511	Уз. Свободы 24	жилой дом	17,99	0,05	0,05	Подземная канальная	1974	0,07
3512	Уз. Свободы 24	Уз. Свободы 25б	75	0,05	0,05	Подземная канальная	1974	0,29
3513	Уз. Свободы 25б	жилой дом	5,36	0,05	0,05	Подземная канальная	1974	0,02
3514	Уз. Свободы 25б	жилой дом	25	0,05	0,05	Подземная канальная	1974	0,10
3515	ТК 5-02-8	З/арм в ТК 5-02-8	1,27	0,05	0,05	Подземная канальная	1984	0,00
3516	Уз. Свободы 24	Уз. Свободы 26-25а	25,42	0,05	0,05	Подземная канальная	1974	0,10
3517	Уз. Свободы 26-25а	жилой дом	30,54	0,05	0,05	Подземная канальная	1974	0,12
3518	Уз. Свободы 26-25а	жилой дом	16,46	0,05	0,05	Подземная канальная	1974	0,06
3519	Уз. Свободы 26-25а	Уз. Свободы 26а	21,98	0,05	0,05	Подземная канальная	1974	0,09
3520	Уз. Свободы 26а	жилой дом	18,69	0,05	0,05	Подземная канальная	1974	0,07
3521	ТК 5-02-7	З/арм в ТК 5-02-7	1,34	0,05	0,05	Подземная канальная	1984	0,01
3522	Уз. Свободы 26а	Уз. Свободы 29	46,52	0,05	0,05	Подземная канальная	1974	0,18
3523	Уз. Свободы 29	жилой дом	9,03	0,05	0,05	Надземная	1974	0,04
3524	Уз. Свободы 29	Уз. Свободы 28-30	15,25	0,05	0,05	Подземная канальная	1974	0,06
3525	Уз. Свободы 28-30	жилой дом	20,9	0,05	0,05	Подземная канальная	1974	0,08
3526	Уз. Свободы 28-30	жилой дом	18,96	0,05	0,05	Подземная канальная	1974	0,07
3527	Уз. Свободы 29	Уз. Свободы 31а	25,13	0,05	0,05	Подземная канальная	1974	0,10
3528	Уз. Свободы 31а	жилой дом	7,74	0,05	0,05	Надземная	1974	0,03
3529	Уз. Свободы 31а	Уз. Свободы 31б	85	0,05	0,05	Подземная канальная	1974	0,33
3530	Уз. Свободы 31б	жилой дом	15,22	0,05	0,05	Подземная канальная	1974	0,06
3531	Уз. Свободы 31б	Уз. Свободы 43в	5,36	0,05	0,05	Подземная канальная	1974	0,02
3532	Уз. Свободы 43в	жилой дом	4,63	0,05	0,05	Подземная канальная	1974	0,02
3533	Уз. Свободы 43в	Уз. Свободы 43а	9,67	0,05	0,05	Подземная канальная	1974	0,04
3534	Уз. Свободы 43а	жилой дом	5,27	0,05	0,05	Подземная канальная	1974	0,02
3535	Уз. Свободы 43а	жилой дом	31,94	0,05	0,05	Подземная канальная	1974	0,13
3536	ТК 5-02-15	магазин	16,29	0,05	0,05	Подвальная	1983	0,06
3537	Уз. Ленина 30	ТК 5-02-15	11,64	0,05	0,05	Подземная канальная	1983	0,05
3538	Уз. Пищевик	пром. здание	5,05	0,05	0,05	Подвальная	1995	0,02
3539	Уз. Пищевик	Уз. Пищевик	60,21	0,05	0,05	Подземная канальная	1995	0,24
3540	Уз. Ленина 30	жилой дом	11,01	0,05	0,05	Подвальная	1983	0,04
3541	ТК 8-04	пром. здание	39,8	0,05	0,05	Подземная канальная	1983	0,16
3542	Уз. Свободы 4	жилой дом	19,46	0,05	0,05	Подземная канальная	1950	0,08
3543	Уз. Свободы 4	Уз. Архив	51,24	0,05	0,05	Подземная канальная	1950	0,20
3544	Уз. Архив	Уз. Свободы 5	4,2	0,05	0,05	Подземная канальная	1950	0,02
3545	Уз. Свободы 5	жилой дом	31,32	0,05	0,05	Подземная канальная	1950	0,12
3546	Уз. Архив	Уз. А-10-1	53,13	0,05	0,05	Подземная канальная	1950	0,21
3547	Уз. А-10-1	жилой дом	19,1	0,05	0,05	Подземная канальная	1950	0,07
3548	Уз. Ленина 26/2	жилой дом	6,12	0,05	0,05	Подвальная	1987	0,02
3549	Уз. Мол. гвардии 11	жилой дом	7,33	0,05	0,05	Подземная канальная	1950	0,03
3550	Уз. Мол. гвардии 14	жилой дом	16,68	0,05	0,05	Подземная канальная	1950	0,07
3551	Уз. Мол. гвардии 14	жилой дом	95,15	0,05	0,05	Подземная канальная	1950	0,37
3552	ТК А-9в	З/арм в ТК А-9в	1,73	0,05	0,05	Надземная	1970	0,01
3553	ТК А-9в	З/арм в ТК А-9в	1,69	0,05	0,05	Надземная	1952	0,01
3554	Уз. А-9в-1	пром. здание	53	0,05	0,05	Подземная канальная	1952	0,21
3555	ТК А-9б	З/арм в ТК А-9б	1,36	0,05	0,05	Надземная	1998	0,01
3556	Уз. г/к Б-96	гаражный кооператив	4,86	0,05	0,05	Надземная	1998	0,02
3557	Уз. г/к Б-96	Уз. г/к Б-96.	24,62	0,05	0,05	Надземная	1998	0,10
3558	Уз. г/к Б-96.	гаражный кооператив	5,49	0,05	0,05	Надземная	1998	0,02
3559	Уз. г/к Б-96.	Уз. г/к Б-96..	22,2	0,05	0,05	Надземная	1998	0,09

Продолжение таблицы П.1.2

1	2	3	4	5	6	7	8	9
3560	Уз. г/к Б-96..	гаражный кооператив	4,94	0,05	0,05	Надземная	1998	0,02
3561	Уз. г/к Б-96..	гаражный кооператив	88,47	0,05	0,05	Подземная канальная	1998	0,35
3562	ТК А-7-1	З/арм в ТК А-7-1	0,8	0,05	0,05	Надземная	1992	0,00
3563	Уз. Дом прест.2	жилой дом	8,23	0,05	0,05	Подвальная	1974	0,03
3564	ТК А-2-2	З/арм от ТК А-2-2	1,38	0,05	0,05	Надземная	1956	0,01
3565	ТК А-2-2	Уз. Профсоюзная 1	19,09	0,05	0,05	Подземная канальная	1956	0,07
3566	Уз. Профсоюзная 2	Уз. Профсоюзная 4	35,01	0,05	0,05	Подземная канальная	1956	0,14
3567	ТК 8-04Д	жилой дом	25,58	0,05	0,05	Подземная канальная	1974	0,10
3568	Уз. Профсоюзная 1	Уз. Профсоюзная 2	16,38	0,05	0,05	Подземная канальная	1956	0,06
3569	Уз. Профсоюзная 1	жилой дом	25,18	0,05	0,05	Подземная канальная	1956	0,10
3570	Уз. Профсоюзная 4	Уз. Профсоюзная 6	37,93	0,05	0,05	Подземная канальная	1956	0,15
3571	Уз. Профсоюзная 6	Уз. Профсоюзная 7	28,01	0,05	0,05	Подземная канальная	1956	0,11
3572	Уз. Профсоюзная 7	Уз. Профсоюзная 8	6,83	0,05	0,05	Подземная канальная	1956	0,03
3573	ТК 5-02-2	пром. здание	84	0,05	0,05	Подземная канальная	1983	0,33
3574	Уз. гар. энергосбыт	гаражный кооператив	17,35	0,05	0,05	Подземная канальная	1983	0,07
3575	Уз. Трезвяк	З/арм от Уз.Трезвяк	1,18	0,05	0,05	Надземная	1970	0,00
3576	Уз. Ленина 26/3	жилой дом	8,11	0,05	0,05	Подвальная	1987	0,03
3577	Уз. Дом прест.5	хоз. постройка	5,27	0,05	0,05	Подвальная	1974	0,02
3578	Уз. Перевощикова 3	жилой дом	3,82	0,05	0,05	Подвальная	1996	0,01
3579	Уз. Перевощикова 7-1	жилой дом	4,45	0,05	0,05	Подвальная	1997	0,02
3580	Уз. Перевощикова 7-2	ТК 14-2-4	10	0,05	0,05	Подвальная	1997	0,04
3581	ТК 14-2-4	жилой дом	10,38	0,05	0,05	Подвальная	1997	0,04
3582	Уз. Перевощикова 9	ТК 14-2-6	24,19	0,05	0,05	Подвальная	1998	0,09
3583	ТК 14-2-6	жилой дом	10,17	0,05	0,05	Подвальная	1998	0,04
3584	Уз. Перевощикова 9	жилой дом	6,93	0,05	0,05	Подвальная	1998	0,03
3585	ТК 14-2-8	З/арм в ТК 14-2-8	1,36	0,05	0,05	Подземная канальная	1998	0,01
3586	ТК 5-03	З/арм в ТК 5-03	1,39	0,05	0,05	Подземная канальная	1998	0,01
3587	Уз. Г/К № О-1	гаражный кооператив	29,15	0,05	0,05	Подземная канальная	1998	0,11
3588	Уз. Г/К № О-1	гаражный кооператив	10,26	0,05	0,05	Подземная канальная	1998	0,04
3589	Уз. Сосновая 40	жилой дом	5,9	0,05	0,05	Подвальная	1987	0,02
3590	ТК 14-6	З/арм в ТК 14-6	1,97	0,05	0,05	Подземная канальная	1970	0,01
3591	Уз. Песчаная 6	жилой дом	3,84	0,05	0,05	Подземная канальная	1970	0,02
3592	Уз. Песчаная 6	жилой дом	42,01	0,05	0,05	Подземная канальная	1970	0,16
3593	Уз. Труда.	Уз. Труда 7	4,17	0,05	0,05	Подземная канальная	1974	0,02
3594	Уз. Свободы 20	жилой дом	32,73	0,05	0,05	Надземная	1974	0,13
3595	Уз. Профсоюзная 7	Уз. Профсоюзная 5	41,82	0,05	0,05	Подземная канальная	1956	0,16
3596	Уз. ЦРБ роддом - 1	мед. учреждение	36,15	0,05	0,05	Надземная	1965	0,14
3597	Уз. ЦРБ роддом - 2	мед. учреждение	3,67	0,05	0,05	Подвальная	1965	0,01
3598	Уз. ЦРБ лаб	мед. учреждение	6,31	0,05	0,05	Подвальная	1965	0,02
3599	Уз. Свердлова 3	Уз. Свердлова 19	28,8	0,05	0,05	Подземная канальная	1965	0,11
3600	Уз. Свердлова 19	Уз. Свердлова 21-23	6,22	0,05	0,05	Надземная	1965	0,02
3601	Уз. Свердлова 27	жилой дом	24,29	0,05	0,05	Надземная	1965	0,10
3602	Уз. Свердлова 29-31	жилой дом	26,53	0,05	0,05	Надземная	1965	0,10
3603	Уз. Свердлова 29-31	жилой дом	6,7	0,05	0,05	Надземная	1965	0,03
3604	Уз. г/к Б-1	Уз. г/к Б-1а	25,1	0,05	0,05	Подземная канальная	1981	0,10
3605	Уз. г/к Б-1а	Уз. г/к Б-1в	19,98	0,05	0,05	Подземная канальная	1981	0,08
3606	Уз. г/к Б-1в	Уз. г/к Б-7	31,95	0,05	0,05	Подземная канальная	1981	0,13
3607	Уз. России 14 - 2	жилой дом	5,21	0,05	0,05	Подвальная	1986	0,02
3608	Уз. России 14 - 1	жилой дом	4,58	0,05	0,05	Подвальная	1986	0,02
3609	Уз. Первомайская 13	школа	3,09	0,05	0,05	Подвальная	1969	0,01
3610	ТК 16-2-2	З/арм в ТК 16-2-2	1,45	0,05	0,05	Подземная канальная	1989	0,01
3611	ТК 5-07-1в	ТК 5-07-1г	49	0,05	0,05	Подземная канальная	1996	0,19

Продолжение таблицы П.1.2

1	2	3	4	5	6	7	8	9
3612	ТК 5-07-1а	административное здание	7,77	0,05	0,05	Подземная канальная	1996	0,03
3613	ТК 5-07-1б	административное здание	20,68	0,05	0,05	Подземная канальная	1996	0,08
3614	Уз. России 31 - 3	жилой дом	5,36	0,05	0,05	Подвальная	2010	0,02
3615	Уз. России 29	магазин	10,77	0,05	0,05	Подвальная	2007	0,04
3616	Уз. России 31 - 1	жилой дом	4,55	0,05	0,05	Подвальная	2010	0,02
3617	Уз. России 31 - 2	жилой дом	5	0,05	0,05	Подвальная	2010	0,02
3618	ТК 22-1-4	жилой дом	7,6	0,05	0,05	Подземная канальная	2010	0,03
3619	ТК 22-1-3	жилой дом	7,6	0,05	0,05	Подземная канальная	2010	0,03
3620	Уз. Г/К№ И-16а	гаражный кооператив	31,86	0,05	0,05	Подземная канальная	1995	0,13
3621	Уз. Г/К№ И-14	Уз. Г/К№ И-16а	17,78	0,05	0,05	Подземная канальная	1995	0,07
3622	Уз. Г/К№ И-14	гаражный кооператив	8,52	0,05	0,05	Подземная канальная	1995	0,03
3623	Уз. Г/К№ И-16а	гаражный кооператив	4,82	0,05	0,05	Подземная канальная	1995	0,02
3624	ТК 7-07-2	Уз. Г/К№ И-1	6,02	0,05	0,05	Подземная канальная	1995	0,02
3625	Уз. Г/К№ И-1	гаражный кооператив	9,42	0,05	0,05	Подземная канальная	1995	0,04
3626	Уз. Г/К№ И-1	гаражный кооператив	30,45	0,05	0,05	Подземная канальная	1995	0,12
3627	ТК 7-07-4	пром. здание	11,03	0,05	0,05	Подземная канальная	1982	0,04
3628	ТК 7-07-3	административное здание	33,05	0,05	0,05	Подземная канальная	1982	0,13
3629	ТК 7-07-4	Уз. Г/К№ И-4	105,67	0,05	0,05	Подземная канальная	1995	0,41
3630	Уз. Г/К№ И-4	гаражный кооператив	9,04	0,05	0,05	Подвальная	1995	0,04
3631	Уз. Г/К№ И-4	гаражный кооператив	52,31	0,05	0,05	Подземная канальная	1995	0,21
3632	ТК 7-07-3	гаражный кооператив	27,91	0,05	0,05	Подземная канальная	1995	0,11
3633	Уз. Милицейская 1	жилой дом	23	0,05	0,05	Надземная	1970	0,09
3634	Уз. Г/К №А-4	пром. здание	78,25	0,05	0,05	Надземная	1994	0,31
3635	Уз. Милицейская	Уз. Милицейская 5	25,51	0,05	0,05	Надземная	1970	0,10
3636	Уз. А1а	административное здание	9,44	0,05	0,05	Подземная канальная	1956	0,04
3637	Уз. А1а	административное здание	67,82	0,05	0,05	Подземная канальная	1956	0,27
3638	Уз. 6НО-23-1	З/арм от Уз.6НО-23-1	1,74	0,05	0,05	Надземная	1992	0,01
3639	ТК А-6	З/арм от ТК А-6	1,77	0,05	0,05	Подземная канальная	1978	0,01
3640	ТК А-6	З/арм от ТК А-6	1,58	0,05	0,05	Подземная канальная	1978	0,01
3641	Уз. г/к Б-13.4	гаражный кооператив	148,67	0,05	0,05	Надземная	2005	0,58
3642	Уз. г/к Б-2а	гаражный кооператив	9,84	0,05	0,05	Подземная канальная	1978	0,04
3643	ТК А-5а	З/арм от ТК А-5а	1,05	0,05	0,05	Надземная	1981	0,00
3644	Уз. г/к Б-5а	пром. здание	6,45	0,05	0,05	Подвальная	1981	0,03
3645	Уз. Энергетиков 3.	пром. здание	16,76	0,05	0,05	Подземная канальная	2000	0,07
3646	Уз. А-1	З/арм от Уз. А-1	1	0,05	0,05	Подземная канальная	2009	0,00
3647	Уз. ФЛ Русских	административное здание	4,87	0,05	0,05	Подвальная	2009	0,02
3648	Уз. ФЛ Русских	административное здание	62,09	0,05	0,05	Подземная канальная	2009	0,24
3649	Уз. 60 Лет Октября 3/3-1	жилой дом	4,4	0,05	0,05	Подвальная	1978	0,02
3650	Уз. 60 Лет Октября 3/3-2	жилой дом	5,44	0,05	0,05	Подвальная	1978	0,02
3651	Уз. 60 Лет Октября 3/3-3	жилой дом	5,86	0,05	0,05	Подвальная	1978	0,02
3652	Уз. 60 Лет Октября 3/3-4	жилой дом	6,89	0,05	0,05	Подвальная	1978	0,03
3653	Уз. 60 Лет Октября 5/3-2	жилой дом	6,75	0,05	0,05	Подвальная	1978	0,03
3654	Уз. 60 Лет Октября 5/3-1	жилой дом	5,2	0,05	0,05	Подвальная	1978	0,02
3655	ТК 7-09-1	З/арм в ТК 7-09-1	1,55	0,05	0,05	Подземная канальная	1978	0,01
3656	Уз. 60 Лет Октября 3/1-2	жилой дом	4,34	0,05	0,05	Подвальная	1978	0,02
3657	Уз. 60 Лет Октября 5/1-1	жилой дом	4,73	0,05	0,05	Подвальная	1978	0,02
3658	Уз. 60 Лет Октября 3/1-4	жилой дом	4,29	0,05	0,05	Подвальная	1978	0,02
3659	Уз. Угробина 7-1	жилой дом	5,06	0,05	0,05	Подвальная	1991	0,02
3660	Уз. 60 Лет Октября 3/1-3	жилой дом	5,28	0,05	0,05	Подвальная	1978	0,02

Продолжение таблицы П.1.2

1	2	3	4	5	6	7	8	9
3661	Уз. Победы 11-1	жилой дом	5,15	0,05	0,05	Подвальная	1991	0,02
3662	Уз. Победы 11/1-1	административное здание	7,89	0,05	0,05	Подвальная	1991	0,03
3663	Уз. Победы 11/1-1	Уз. Победы 11/1-2	29,99	0,05	0,05	Подвальная	1991	0,12
3664	ТК 10-17-1а	административное здание	13,3	0,05	0,05	Подземная канальная	1991	0,05
3665	Уз. Победы 5	жилой дом	8,1	0,05	0,05	Подвальная	1991	0,03
3666	Уз. 60 Лет Октября 13	жилой дом	5,95	0,05	0,05	Подвальная	1979	0,02
3667	Уз. 60 Лет Октября 11-2	жилой дом	2,95	0,05	0,05	Подвальная	1979	0,01
3668	Уз. 60 Лет Октября 11-1	жилой дом	5,41	0,05	0,05	Подвальная	1979	0,02
3669	Уз. Утробина 14	жилой дом	5,18	0,05	0,05	Подвальная	1991	0,02
3670	Уз. Утробина 16	жилой дом	4,63	0,05	0,05	Подвальная	1991	0,02
3671	Уз. Утробина 20	жилой дом	3,09	0,05	0,05	Подвальная	1992	0,01
3672	Уз. Утробина 20	ТК 10-11-9	17,6	0,05	0,05	Подвальная	1992	0,07
3673	ТК 10-11-9	жилой дом	10,05	0,05	0,05	Подвальная	1992	0,04
3674	Уз. Утробина 22	жилой дом	4,8	0,05	0,05	Подвальная	1991	0,02
3675	Уз. Утробина 24	жилой дом	6,3	0,05	0,05	Подвальная	1991	0,02
3676	Уз. 60 Лет Октября 30-1	жилой дом	4,98	0,05	0,05	Подвальная	1991	0,02
3677	Уз. Школьная 8/1-1	жилой дом	5,57	0,05	0,05	Подвальная	1980	0,02
3678	Уз. Школьная 8/1-2	жилой дом	5,54	0,05	0,05	Подвальная	1980	0,02
3679	Уз. 60 Лет Октября 34	жилой дом	12,36	0,05	0,05	Подвальная	1997	0,05
3680	Уз. 60 Лет Октября 34	жилой дом	7,5	0,05	0,05	Подвальная	1997	0,03
3681	Уз. Школьная 6/1-1	жилой дом	5,95	0,05	0,05	Подвальная	1980	0,02
3682	Уз. Школьная 6/1-2	жилой дом	5,18	0,05	0,05	Подвальная	1980	0,02
3683	Уз. Школьная 6/1-3	жилой дом	4,38	0,05	0,05	Подвальная	1980	0,02
3684	Уз. Школьная 6/1-4	жилой дом	3,41	0,05	0,05	Подвальная	1980	0,01
3685	Уз. Школьная 6/2-2	жилой дом	5,4	0,05	0,05	Подвальная	1980	0,02
3686	Уз. Школьная 6/2-1	жилой дом	5,64	0,05	0,05	Подвальная	1980	0,02
3687	Уз. Школьная 8/2	жилой дом	4,01	0,05	0,05	Подвальная	1980	0,02
3688	ТК 10-11-2а	3/арм в ТК 10-11-2а	0,67	0,05	0,05	Подземная канальная	2012	0,00
3689	ТК 10-11-2а	3/арм в ТК 10-11-2а	0,55	0,05	0,05	Подземная канальная	2012	0,00
3690	Уз. 60 Лет Октября 9/1-2	жилой дом	3,61	0,05	0,05	Подвальная	1978	0,01
3691	Уз. 60 Лет Октября 9/1-1	жилой дом	3,83	0,05	0,05	Подвальная	1978	0,02
3692	Уз. 60 Лет Октября 7/1-4	жилой дом	4,36	0,05	0,05	Подвальная	1978	0,02
3693	Уз. 60 Лет Октября 7/1-5	жилой дом	4,56	0,05	0,05	Подвальная	1978	0,02
3694	Уз. 60 Лет Октября 7/1-2	жилой дом	4,15	0,05	0,05	Подвальная	1978	0,02
3695	Уз. 60 Лет Октября 7/1-3	жилой дом	4,23	0,05	0,05	Подвальная	1978	0,02
3696	Уз. 60 Лет Октября 7/1-1	жилой дом	4,83	0,05	0,05	Подвальная	1978	0,02
3697	Уз. Школьная 12а	административное здание	8,77	0,05	0,05	Подвальная	1985	0,03
3698	Уз. 60 Лет Октября 17-3	жилой дом	2,98	0,05	0,05	Подвальная	1980	0,01
3699	Уз. 60 Лет Октября 17-2	жилой дом	3,66	0,05	0,05	Подвальная	1980	0,01
3700	Уз. 60 Лет Октября 17-1	жилой дом	5,34	0,05	0,05	Подвальная	1980	0,02
3701	Уз. 60 Лет Октября 17а-3	жилой дом	7,34	0,05	0,05	Подвальная	1980	0,03
3702	Уз. 60 Лет Октября 17а-2	жилой дом	5,66	0,05	0,05	Подвальная	1980	0,02
3703	Уз. 60 Лет Октября 17а-1	жилой дом	4,44	0,05	0,05	Подвальная	1980	0,02
3704	Уз. Ленина 6/5	магазин	24,83	0,05	0,05	Подвальная	1983	0,10
3705	Уз. Ленина 6/2-1	жилой дом	4,82	0,05	0,05	Подвальная	1983	0,02
3706	ТК 10-5	гаражный кооператив	16,61	0,05	0,05	Надземная	1989	0,07
3707	ТК 10-5	гаражный кооператив	22,66	0,05	0,05	Подземная канальная	1989	0,09
3708	ТК 10-5	Уз. Г/К № Н-5	4,52	0,05	0,05	Подземная канальная	1989	0,02
3709	Уз. Г/К № Н-5	гаражный кооператив	10,46	0,05	0,05	Подвальная	1989	0,04
3710	Уз. Г/К № Н-20	гаражный кооператив	12,07	0,05	0,05	Надземная	1989	0,05
3711	ТК 10-7-1	3/арм в ТК 10-7-1	1,38	0,05	0,05	Подземная канальная	1989	0,01
3712	Уз. Г/К № Н-6	гаражный кооператив	5,39	0,05	0,05	Подвальная	1989	0,02
3713	ТК 10-7-1	3/арм в ТК 10-7-1	1,23	0,05	0,05	Подземная канальная	1989	0,00
3714	Уз. Г/К № Н-7/1	гаражный кооператив	4,73	0,05	0,05	Подвальная	1989	0,02

Продолжение таблицы П.1.2

1	2	3	4	5	6	7	8	9
3715	Уз. Г/К № Н-7/2	Уз. Г/К № Н-7/1	6,83	0,05	0,05	Надземная	1989	0,03
3716	Уз. Г/К № Н-7/2	гаражный кооператив	33,44	0,05	0,05	Надземная	1989	0,13
3717	Уз. Володарского 12-1	жилой дом	3,68	0,05	0,05	Подвальная	1989	0,01
3718	Уз. Утробина 10а	жилой дом	3,84	0,05	0,05	Подвальная	1991	0,02
3719	Уз. Утробина 10а	жилой дом	23,36	0,05	0,05	Подвальная	1991	0,09
3720	Уз. Утробина 10	жилой дом	12,81	0,05	0,05	Подвальная	1989	0,05
3721	Уз. Утробина 10	жилой дом	21,68	0,05	0,05	Подвальная	1989	0,09
3722	Уз. Володарского 4	детский сад	55,56	0,05	0,05	Подвальная	1989	0,22
3723	Уз. Утробина 3-1	жилой дом	7,22	0,05	0,05	Подвальная	1989	0,03
3724	Уз. Утробина 8	жилой дом	5,19	0,05	0,05	Подвальная	1989	0,02
3725	Уз. Володарского 2-1	жилой дом	4,06	0,05	0,05	Подвальная	1989	0,02
3726	Уз. Юбилейная 25	жилой дом	5,22	0,05	0,05	Подвальная	1989	0,02
3727	Уз. Юбилейная 27	жилой дом	4,84	0,05	0,05	Подвальная	1989	0,02
3728	ТК 13-4	3/арм в ТК 13-4	1,1	0,05	0,05	Подземная канальная	1987	0,00
3729	Уз. Володарского 3	магазин	4,95	0,05	0,05	Подвальная	1987	0,02
3730	Уз. Юбилейная 1-1	жилой дом	5,27	0,05	0,05	Подвальная	1984	0,02
3731	ТК 13-2-1	3/арм в ТК 13-2-1	1,33	0,05	0,05	Подземная канальная	1988	0,01
3732	ТК 12-6	3/арм в ТК 12-6	1,07	0,05	0,05	Подземная канальная	2009	0,00
3733	ТК 12-5	3/арм в ТК 12-5	1,95	0,05	0,05	Подземная канальная	1993	0,01
3734	ТК 13-1-6	Уз. Маяковского 11	15,43	0,05	0,05	Подземная канальная	1986	0,06
3735	Уз. Юбилейная 21	жилой дом	5,84	0,05	0,05	Подвальная	1988	0,02
3736	ТК 10-11а	пром. здание	11,58	0,05	0,05	Подземная канальная	1992	0,05
3737	ТК 10-11в	Уз. Г/К № Н-11	19,72	0,05	0,05	Подземная канальная	1992	0,08
3738	Уз. Г/К № Н-11	гаражный кооператив	11,26	0,05	0,05	Надземная	1992	0,04
3739	ТК 10-11в	гаражный кооператив	32,47	0,05	0,05	Надземная	1992	0,13
3740	УЗ. Химсинтез	пром. здание	43,83	0,05	0,05	Надземная	1992	0,17
3741	Уз. Г/К № Н-19	гаражный кооператив	5,08	0,05	0,05	Надземная	1992	0,02
3742	ТК 10-11б	Уз. Г/К № Н-19/1	41,81	0,05	0,05	Подземная канальная	1992	0,16
3743	Уз. Г/К № Н-19/1	гаражный кооператив	8,86	0,05	0,05	Надземная	1992	0,03
3744	Уз. Г/К № Н-19/1	Уз. Г/К № Н-18/6	24,3	0,05	0,05	Надземная	1992	0,10
3745	Уз. Г/К № Н-18/6	Уз. Г/К № Н-18/5	20,78	0,05	0,05	Надземная	1992	0,08
3746	ТК 5-02-12	3/арм от Уз. 5-02-12	1,21	0,05	0,05	Надземная	2007	0,00
3747	Уз. Г/К№ К-5-1	Уз. Г/К№ К-5-2	50,11	0,05	0,05	Надземная	2002	0,20
3748	Уз. Г/К№ К-5-2	гаражный кооператив	15,16	0,05	0,05	Подземная канальная	2002	0,06
3749	Уз. Г/К№ К-5-2	гаражный кооператив	13,67	0,05	0,05	Подвальная	2002	0,05
3750	Уз. Г/К№ К-4	Уз. Г/К№ К-1	32,86	0,05	0,05	Надземная	2002	0,13
3751	Уз. Г/К№ К-1	гаражный кооператив	4,01	0,05	0,05	Подвальная	2002	0,02
3752	Уз. Г/К№ К-1	гаражный кооператив	23,7	0,05	0,05	Подземная канальная	2002	0,09
3753	Уз. Г/К№ К-4	гаражный кооператив	72,72	0,05	0,05	Надземная	2002	0,29
3754	Уз. 7НО-10	Уз. г/к В-11	35,23	0,05	0,05	Надземная	1980	0,14
3755	Уз. г/к В-11	гаражный кооператив	7,03	0,05	0,05	Надземная	1980	0,03
3756	Уз. г/к В-11	Уз. г/к В-1	16,49	0,05	0,05	Надземная	1980	0,06
3757	Уз. г/к В-1	гаражный кооператив	9,65	0,05	0,05	Надземная	1980	0,04
3758	Уз. г/к В-1	гаражный кооператив	22,32	0,05	0,05	Надземная	1980	0,09
3759	Уз. Вет.лечебн.	Уз. Г/К№ К-7	39,72	0,05	0,05	Подземная канальная	1982	0,16
3760	Уз. Г/К№ К-7	хоз. постройка	7,07	0,05	0,05	Подвальная	1982	0,03
3761	Уз. Г/К№ К-7	гаражный кооператив	43,35	0,05	0,05	Подземная канальная	2002	0,17
3762	Уз. Г/К№ К-7	гаражный кооператив	33,84	0,05	0,05	Подземная канальная	2002	0,13
3763	Уз. Вет.лечебн.	административное здание	6,29	0,05	0,05	Подвальная	1982	0,02
3764	Уз. Г/К№ К-10	гаражный кооператив	8,04	0,05	0,05	Подземная канальная	2003	0,03
3765	ТК-6	ТК-7	20	0,05	0,05	Подземная канальная	1970	0,08
3766	ТК-7	жилой дом	12,54	0,05	0,05	Подземная канальная	1970	0,05
3767	ТК-7	жилой дом	13,11	0,05	0,05	Подземная канальная	1970	0,05
3768	Уз. Г/К№ К-2	Уз. Г/К№ К-2-1	21,08	0,05	0,05	Подземная канальная	2006	0,08

Продолжение таблицы П.1.2

1	2	3	4	5	6	7	8	9
3769	Уз. Г/К№ К-2-1	гаражный кооператив	11,49	0,05	0,05	Подвальная	2006	0,05
3770	Уз. ПМК-8	пром. здание	38,58	0,05	0,05	Надземная	1970	0,15
3771	Уз. Г/К№ К-2-1	Уз. Г/К№ К-2-3	31,13	0,05	0,05	Подвальная	2006	0,12
3772	Уз. Г/К№ К-2-3	гаражный кооператив	46,68	0,05	0,05	Подземная канальная	2006	0,18
3773	Уз. 2 ПМК-9	3/арм от Уз. ПМК-9	2,2	0,05	0,05	Подземная канальная	1970	0,01
3774	Уз. ПМК-11	жилой дом	4,98	0,05	0,05	Подвальная	1970	0,02
3775	Уз. Г/К№ К-2-3	гаражный кооператив	88,95	0,05	0,05	Подземная канальная	2006	0,35
3776	8НО-36 Уз. Кладезь	Уз. Г/К№ К-8-1	15,22	0,05	0,05	Подземная канальная	2004	0,06
3777	Уз. Г/К№ К-8-1	пром. здание	99,6	0,05	0,05	Подземная канальная	2004	0,39
3778	Уз. Г/К№ К-2-3	Уз. Г/К№ К-8-1	32,24	0,05	0,05	Подземная канальная	2006	0,13
3779	Уз. АБК Абсолют	Уз. ИСК	35,38	0,05	0,05	Подземная канальная	1989	0,14
3780	Уз. ИСК	административное здание	13,77	0,05	0,05	Подвальная	1989	0,05
3781	Уз. Г/К№ И-13	Уз. Г/К№ И-7	17,48	0,05	0,05	Подземная канальная	1995	0,07
3782	Уз. Г/К№ И-7	Уз. Г/К№ И-10	29,44	0,05	0,05	Подземная канальная	1995	0,12
3783	Уз. Г/К№ И-10	гаражный кооператив	33,53	0,05	0,05	Подземная канальная	1995	0,13
3784	Уз. Г/К№ И-10	гаражный кооператив	4,63	0,05	0,05	Подвальная	1995	0,02
3785	Уз. Г/К№ И-12	гаражный кооператив	52,4	0,05	0,05	Подземная канальная	1995	0,21
3786	Уз. Г/К№ И-23	Уз. Г/К№ И-24	101,98	0,05	0,05	Подземная канальная	1995	0,40
3787	Уз. Г/К№ И-24	гаражный кооператив	31,02	0,05	0,05	Подземная канальная	1995	0,12
3788	Уз. Г/К№ И-24	гаражный кооператив	8,15	0,05	0,05	Подземная канальная	1995	0,03
3789	Уз. Г/К№ К-2а	административное здание	6,33	0,05	0,05	Подвальная	1977	0,02
3790	Уз. ПМК-3	жилой дом	3,29	0,05	0,05	Подвальная	1970	0,01
3791	Уз. ПМК-4	жилой дом	4,75	0,05	0,05	Подвальная	1970	0,02
3792	Уз. гараж ИСК	гаражный кооператив	16,71	0,05	0,05	Подземная канальная	1989	0,07
3793	Уз. Ком. Энерго - 3	административное здание	8,96	0,05	0,05	Надземная	1995	0,04
3794	Уз. Ком. Энерго - 2	пром. здание	12,36	0,05	0,05	Надземная	1995	0,05
3795	3/а от Уз. 3-07-1	Уз. Компрессорная	54,41	0,05	0,05	Подземная канальная	1965	0,21
3796	3/а в ТК 3-07-1	Уз. 3-07-1-1	29,24	0,05	0,05	Подземная канальная	1972	0,11
3797	3/а в ТК 3-15-1	Уз. Швейка	48,82	0,05	0,05	Надземная	1977	0,19
3798	3/а в ТК 3-20	административное здание	34,91	0,05	0,05	Подземная канальная	1971	0,14
3799	3/арм от Уз. ТК 3-30-1	школа	80	0,05	0,05	Подземная канальная	1960	0,31
3800	3/арм в ТК 3-33-1	гаражный кооператив	40,08	0,05	0,05	Подземная канальная	1958	0,16
3801	3/арм в ТК 1-07-1	жилой дом	76	0,05	0,05	Подземная канальная	1954	0,30
3802	3/арм в ТК 1-09	жилой дом	9,53	0,05	0,05	Подземная канальная	1966	0,04
3803	3/арм в ТК 1-08-1	жилой дом	42,29	0,05	0,05	Подземная канальная	1966	0,17
3804	3/арм в ТК 3-36-2	гаражный кооператив	5,33	0,05	0,05	Надземная	1959	0,02
3805	3/арм в ТК 3-36-2	административное здание	21,5	0,05	0,05	Подземная канальная	1959	0,08
3806	3/арм от Уз. Кирова 17В	пром. здание	3,96	0,05	0,05	Подземная канальная	1959	0,02
3807	ТК 3-36-4	3/арм в ТК 3-36-4	1,68	0,05	0,05	Подземная канальная	1959	0,01
3808	3/арм в ТК 3-36-4	гаражный кооператив	8,87	0,05	0,05	Надземная	1959	0,03
3809	3/арм в ТК 3-36-5	ТК от 3-36-5 смена диаметра	24	0,05	0,05	Подземная канальная	2012	0,09
3810	3/арм в ТК 3-38	жилой дом	9,04	0,05	0,05	Подземная канальная	1952	0,04
3811	3/арм в ТК 3-36-8	административное здание	29,5	0,05	0,05	Подземная канальная	1959	0,12
3812	3/арм в ТК 3-41-2	жилой дом	31,2	0,05	0,05	Подземная канальная	1960	0,12
3813	3/арм в ТК 3-41-4	жилой дом	17,3	0,05	0,05	Подземная канальная	1960	0,07
3814	3/арм в ТК 3-41-4	жилой дом	22	0,05	0,05	Подземная канальная	1960	0,09
3815	3/арм в ТК 3-41-6	жилой дом	21,2	0,05	0,05	Подземная канальная	1960	0,08

Продолжение таблицы П.1.2

1	2	3	4	5	6	7	8	9
3816	3/арм в ТК 3-41-6	жилой дом	29,3	0,05	0,05	Подземная канальная	1960	0,12
3817	3/арм от Уз. 3-41-7	мед. учреждение	30	0,05	0,05	Надземная	1955	0,12
3818	3/арм в ТК 3-41-9	Уз. НПС Водоканал - 1	28,22	0,05	0,05	Подземная канальная	1955	0,11
3819	3/арм в ТК 3-41-10	жилой дом	35,4	0,05	0,05	Подземная канальная	1960	0,14
3820	3/арм в ТК 3-41-10	жилой дом	25,5	0,05	0,05	Подземная канальная	1960	0,10
3821	3/арм в ТК 3-43-1	жилой дом	23,3	0,05	0,05	Подземная канальная	1958	0,09
3822	3/арм от Уз. 3-45-2	жилой дом	17,4	0,05	0,05	Надземная	1961	0,07
3823	3/арм от Уз. 3-45-1	административное здание	16,74	0,05	0,05	Подземная канальная	1961	0,07
3824	3/арм в ТК 3-43-2	жилой дом	19,14	0,05	0,05	Подземная канальная	1980	0,08
3825	3/арм в ТК 3-43-2а	жилой дом	31,5	0,05	0,05	Подземная канальная	1958	0,12
3826	3/арм в ТК 3-43-2а	жилой дом	23	0,05	0,05	Подземная канальная	1958	0,09
3827	3/арм в ТК 3-45-1а	административное здание	13,14	0,05	0,05	Подземная канальная	1961	0,05
3828	3/арм в ТК 3-43-3	жилой дом	19,6	0,05	0,05	Подземная канальная	1958	0,08
3829	Уз. 3-45-1а	3/арм от Уз. 3-45-1	0,62	0,05	0,05	Подземная канальная	1961	0,00
3830	3/арм от Уз. 3-45-1	ТК 3-45-1	0,57	0,05	0,05	Подземная канальная	1961	0,00
3831	3/арм в ТК 3-43-6	жилой дом	36,9	0,05	0,05	Подземная канальная	2012	0,14
3832	3/арм в ТК 3-43-6	жилой дом	20,3	0,05	0,05	Подземная канальная	1958	0,08
3833	3/арм от Уз. 3-45-8	жилой дом	61,8	0,05	0,05	Надземная	1961	0,24
3834	3/арм от Уз. 3-45-8	жилой дом	16,4	0,05	0,05	Надземная	1961	0,06
3835	3/арм от Уз. 3-45б	жилой дом	16,4	0,05	0,05	Надземная	1961	0,06
3836	3/арм от Уз. 3-45-6	жилой дом	16,4	0,05	0,05	Надземная	1961	0,06
3837	3/арм от Уз. 3-45-2	Уз. 3-45-4	1,22	0,05	0,05	Надземная	1961	0,00
3838	3/арм от Уз. 3-45-2	жилой дом	24	0,05	0,05	Надземная	1961	0,09
3839	3/арм от Уз. 3-45в	жилой дом	16,4	0,05	0,05	Надземная	1961	0,06
3840	Уз. 3-45-7	3/арм от Уз. 3-45-7	1	0,05	0,05	Надземная	1954	0,00
3841	3/арм от Уз. 3-45-7	жилой дом	19,6	0,05	0,05	Надземная	1954	0,08
3842	3/арм от Уз. 3-45г	жилой дом	16,4	0,05	0,05	Надземная	1961	0,06
3843	3/арм от Уз. 3-45-5	жилой дом	19,5	0,05	0,05	Надземная	1954	0,08
3844	3/арм от Уз. 3-45-3	жилой дом	16,6	0,05	0,05	Надземная	1954	0,07
3845	3/арм от Уз. 3-45в-1	Уз. 3-45в-2	19,71	0,05	0,05	Надземная	1954	0,08
3846	3/арм от Уз. 3-45в-2	жилой дом	26,6	0,05	0,05	Надземная	1954	0,10
3847	3/арм от Уз. 3-45в-3	жилой дом	29,1	0,05	0,05	Надземная	1954	0,11
3848	3/арм от Уз. 3-45в-3	жилой дом	32,6	0,05	0,05	Надземная	1954	0,13
3849	3/арм от Уз. 3-45а-1	жилой дом	19,4	0,05	0,05	Надземная	1961	0,08
3850	3/арм от Уз. 3-45а-3	Уз 3-45а-3/1	10	0,05	0,05	Надземная	1961	0,04
3851	3/арм от Уз. 3-45а-3	жилой дом	9,5	0,05	0,05	Надземная	1961	0,04
3852	Уз. 3-45а-5	3/арм от Уз. 3-45а-5	1	0,05	0,05	Надземная	1961	0,00
3853	3/арм от Уз. 3-45а-4	жилой дом	9,5	0,05	0,05	Подземная канальная	1961	0,04
3854	3/арм от Уз. 3-45а-5	жилой дом	17	0,05	0,05	Надземная	1961	0,07
3855	3/арм от Уз. 3-46	мед. учреждение	26,64	0,05	0,05	Надземная	1965	0,10
3856	3/арм в ТК 9-01-2	мед. учреждение	76	0,05	0,05	Подземная канальная	1958	0,30
3857	3/арм от Уз 3-47а	административное здание	11,07	0,05	0,05	Надземная	1965	0,04
3858	3/арм в ТК 3-48	ТК 3-48б	18,37	0,05	0,05	Надземная	1958	0,07
3859	3/арм в ТК 3-48б	жилой дом	9,25	0,05	0,05	Надземная	1958	0,04
3860	3/арм в ТК 3-48б	ТК 3-48в	38,75	0,05	0,05	Надземная	1958	0,15
3861	3/арм в ТК 3-48в	жилой дом	9,76	0,05	0,05	Подземная канальная	1958	0,04
3862	3/арм в ТК 3-48г	жилой дом	10,89	0,05	0,05	Подземная канальная	1958	0,04
3863	3/арм в ТК 3-48г	ТК 3-48д	48,78	0,05	0,05	Надземная	1958	0,19
3864	3/арм от Уз. 3-48а	Уз 3-48а-1	12,26	0,05	0,05	Надземная	1958	0,05
3865	3/арм от Уз. 3-48а	Уз 3-48а-3	10,8	0,05	0,05	Надземная	1958	0,04
3866	3/арм в ТК 3-49	жилой дом	22	0,05	0,05	Надземная	1958	0,09
3867	3/арм в ТК 9-03-1	жилой дом	2	0,05	0,05	Подземная канальная	1952	0,01
3868	3/арм в ТК 3-49-1	жилой дом	18	0,05	0,05	Надземная	1958	0,07
3869	3/арм в ТК 3-49-1	жилой дом	21	0,05	0,05	Надземная	1958	0,08
3870	3/арм в ТК 3-49-3	жилой дом	21	0,05	0,05	Надземная	1958	0,08
3871	3/арм в ТК 3-49-3	жилой дом	18	0,05	0,05	Надземная	1958	0,07
3872	3/арм в ТК 3-49-5	жилой дом	18	0,05	0,05	Надземная	1958	0,07
3873	3/арм в ТК 3-49-5	жилой дом	21	0,05	0,05	Надземная	1958	0,08
3874	3/арм от Уз. 3-49-2	жилой дом	6	0,05	0,05	Надземная	1958	0,02
3875	3/арм от Уз. 3-49-4	жилой дом	6	0,05	0,05	Надземная	1958	0,02
3876	3/арм в ТК 3-49-6-1	Уз 3-49-6-1	3	0,05	0,05	Надземная	1958	0,01
3877	3/арм в ТК 3-49-8	жилой дом	12	0,05	0,05	Надземная	1958	0,05
3878	3/арм в ТК 3-49-8	Уз 3-49-8-1	43,81	0,05	0,05	Надземная	1958	0,17

Продолжение таблицы П.1.2

1	2	3	4	5	6	7	8	9
3879	3/арм в ТК 9-03-3	ТК 9-03-3а	25	0,05	0,05	Подземная канальная	1952	0,10
3880	3/арм в ТК 9-03-3а	жилой дом	2	0,05	0,05	Подземная канальная	1952	0,01
3881	3/арм в ТК 9-03-3а	жилой дом	8	0,05	0,05	Подземная канальная	1952	0,03
3882	3/арм в ТК 9-03-4а	административное здание	8	0,05	0,05	Подземная канальная	1952	0,03
3883	3/арм в ТК 9-03-4	ТК 9-03-4а	20	0,05	0,05	Подземная канальная	1952	0,08
3884	3/арм в ТК 9-03-5	ТК 9-03-5а	32	0,05	0,05	Подземная канальная	1952	0,13
3885	3/арм в ТК 9-03-5а	жилой дом	8	0,05	0,05	Подземная канальная	1952	0,03
3886	3/арм в ТК 9-03-5а	жилой дом	8	0,05	0,05	Подземная канальная	1952	0,03
3887	3/арм в ТК 9-03-7а	жилой дом	3	0,05	0,05	Подземная канальная	1952	0,01
3888	3/арм в ТК 9-03-8	жилой дом	31	0,05	0,05	Подземная канальная	1952	0,12
3889	3/арм в ТК 9-03-9	жилой дом	15	0,05	0,05	Подземная канальная	1952	0,06
3890	3/арм в ТК 9-03-13	жилой дом	30	0,05	0,05	Подземная канальная	1952	0,12
3891	3/арм в ТК 9-03-12	жилой дом	15	0,05	0,05	Подземная канальная	1952	0,06
3892	Уз. 1	3/арм от Уз.1	0,56	0,05	0,05	Подземная канальная	2003	0,00
3893	Уз. 1	3/арм от Уз.1	0,75	0,05	0,05	Надземная	1957	0,00
3894	3/арм от Уз.1	Уз. 1-2-3	40	0,05	0,05	Надземная	2003	0,16
3895	3/арм от Уз.1	пром. здание	5,32	0,05	0,05	Подвальная	1957	0,02
3896	3/арм в ТК 9-15а	пром. здание	11,13	0,05	0,05	Подземная канальная	1981	0,04
3897	Уз. Архив ЦРБ	мед. учреждение	2,88	0,05	0,05	Подвальная	1981	0,01
3898	Уз. Архив ЦРБ	пром. здание	44,58	0,05	0,05	Подземная канальная	1981	0,18
3899	3/арм ТК 9-17-1	жилой дом	7,68	0,05	0,05	Подземная канальная	1970	0,03
3900	Уз. 3	Смена диаметра после ТК 1К-6	14	0,05	0,05	Надземная	1958	0,05
3901	Уз. 1К-2	жилой дом	45	0,05	0,05	Надземная	1958	0,18
3902	Уз. 2	Уз. Калинина 8,10	9	0,05	0,05	Надземная	1958	0,04
3903	ТК 1К-1	3/арм от Уз. 1К-3	40	0,05	0,05	Подземная канальная	1958	0,16
3904	ТК 1К-1	ТК 1К-2	9	0,05	0,05	Подземная канальная	1958	0,04
3905	ТК 1К-2	3/арм в ТК 1К-3а	1,32	0,05	0,05	Подземная канальная	1958	0,01
3906	ТК 1К-2	3/арм в ТК 1К-3а	1,12	0,05	0,05	Подземная канальная	1958	0,00
3907	Уз. 1К-1	ТК 1К-1	22,07	0,05	0,05	Надземная	1958	0,09
3908	Уз. 1К-1	ТК 1К-4	54,98	0,05	0,05	Надземная	1958	0,22
3909	3/арм от Уз. 1К-5	жилой дом	2	0,05	0,05	Надземная	2016	0,01
3910	ТК 1К-4	Смена диаметра на Зверева 1	23	0,05	0,05	Надземная	1958	0,09
3911	ТК 1К-4	3/арм от Уз. 1К-5	3	0,05	0,05	Надземная	1958	0,01
3912	3/арм от Уз. 1К-5	жилой дом	2	0,05	0,05	Надземная	1958	0,01
3913	3/арм от Уз. 1К-3	ТК 1К-1	4,5	0,05	0,05	Надземная	1958	0,02
3914	3/арм в ТК 1К-3а	жилой дом	8	0,05	0,05	Подземная канальная	1958	0,03
3915	3/арм в ТК 1К-3а	жилой дом	8	0,05	0,05	Подземная канальная	1958	0,03
3916	ТК 2К-5	жилой дом	40	0,05	0,05	Надземная	1958	0,16
3917	ТК 2К-5	жилой дом	25	0,05	0,05	Надземная	1958	0,10
3918	ТК 2К-3	жилой дом	35	0,05	0,05	Надземная	1958	0,14
3919	Уз. 2К-1	жилой дом	40	0,05	0,05	Надземная	1958	0,16
3920	ТК 2К-2	жилой дом	39	0,05	0,05	Надземная	1958	0,15
3921	ТК 2К-2	жилой дом	36	0,05	0,05	Надземная	1957	0,14
3922	ТК 2К-4	жилой дом	44	0,05	0,05	Надземная	1958	0,17
3923	Уз. Калинина 8,10	жилой дом	8	0,05	0,05	Подземная канальная	1958	0,03
3924	Уз. Калинина 8,10	жилой дом	8	0,05	0,05	Подземная канальная	1958	0,03
3925	Уз. Ленина 6/2-2	жилой дом	11,82	0,05	0,05	Подвальная	1990	0,05
3926	Уз. Школьная 4а	школа	18,18	0,05	0,05	Подвальная	1985	0,07
3927	ТК 6-08	3/арм в ТК 6-08	1,32	0,05	0,05	Подземная канальная	1995	0,01
3928	3/арм в ТК 6-08	пром. здание	22,24	0,05	0,05	Подземная канальная	1995	0,09
3929	3/арм в ТК 6-10	Уз. г/к Ж- 19а	26,68	0,05	0,05	Подземная канальная	1985	0,10
3930	3/арм в ТК 2-08	пром. здание	53,25	0,05	0,05	Подземная канальная	1970	0,21
3931	3/арм в ТК 6-13	жилой дом	69,21	0,05	0,05	Подземная канальная	1983	0,27
3932	3/арм в ТК 6-13	гаражный кооператив	21,17	0,05	0,05	Надземная	1990	0,08

Продолжение таблицы П.1.2

1	2	3	4	5	6	7	8	9
3933	З/арм в ТК 4-21-3	детский сад	50,65	0,05	0,05	Подземная канальная	1967	0,20
3934	З/арм в ТК 6-17-4в	Уз. церковная школа	10,58	0,05	0,05	Подземная канальная	1980	0,04
3935	З/арм в ТК 6-17-4б	хоз. постройка	43,85	0,05	0,05	Подземная канальная	1980	0,17
3936	ТК 3-34-3	З/арм в ТК 3-43-3	1,25	0,05	0,05	Подземная канальная	2010	0,00
3937	З/арм в ТК 3-43-3	магазин	7,11	0,05	0,05	Подземная канальная	2010	0,03
3938	Уз. Ленина 60/3	административное здание	5,71	0,05	0,05	Подземная канальная	1976	0,02
3939	Уз. Первомайская 4/5	магазин	5,19	0,05	0,05	Подвальная	1969	0,02
3940	Уз. Кирова 17	жилой дом	4,73	0,05	0,05	Подвальная	1969	0,02
3941	Уз. Кирова 19	жилой дом	7,71	0,05	0,05	Подвальная	1969	0,03
3942	Уз. Кирова 21/1	жилой дом	3,71	0,05	0,05	Подвальная	1969	0,01
3943	З/арм в ТК 4-16-1	административное здание	35,09	0,05	0,05	Подземная канальная	1985	0,14
3944	З/арм в ТК 4-27-1	магазин	46,69	0,05	0,05	Подземная канальная	1992	0,18
3945	З/арм в ТК 4-29-4	ТК 4-29-5	38,17	0,05	0,05	Подземная канальная	1966	0,15
3946	З/арм в ТК 4-29-5	хоз. постройка	4,34	0,05	0,05	Подземная канальная	1966	0,02
3947	З/арм в ТК 4-20-18	жилой дом	12,23	0,05	0,05	Подземная канальная	1970	0,05
3948	З/арм в ТК 4-20-18	Уз. ГРОВОД	20,48	0,05	0,05	Подземная канальная	1970	0,08
3949	З/арм в ТК 4-20-14	жилой дом	10,6	0,05	0,05	Подземная канальная	1974	0,04
3950	Запорная арматура в ТК 4-20-12	магазин	4,24	0,05	0,05	Подземная канальная	1974	0,02
3951	З/арм в ТК 4-20-6	жилой дом	10	0,05	0,05	Подземная канальная	1974	0,04
3952	З/арм в ТК 4-20-3	школа	31,55	0,05	0,05	Подземная канальная	1970	0,12
3953	З/арм в ТК 4-20-5	ТК 4-20-5а	22,29	0,05	0,05	Подземная канальная	1970	0,09
3954	З/арм в ТК 4-20-5б	административное здание	22,78	0,05	0,05	Подземная канальная	1970	0,09
3955	З/арм от ТК 2-20	жилой дом	11,64	0,05	0,05	Подземная канальная	1965	0,05
3956	З/арм в ТК 2-18	школа	28,11	0,05	0,05	Подземная канальная	1965	0,11
3957	З/арм в ТК 2-16	жилой дом	61,55	0,05	0,05	Подземная канальная	1967	0,24
3958	З/арм в ТК 2-15а	жилой дом	61,79	0,05	0,05	Подземная канальная	1967	0,24
3959	З/арм в ТК 2-27-1	административное здание	54,2	0,05	0,05	Подземная канальная	1965	0,21
3960	З/арм в ТК 2-32	жилой дом	60,73	0,05	0,05	Подземная канальная	1965	0,24
3961	З/арм в ТК 23-3-3	административное здание	40,87	0,05	0,05	Подземная канальная	1967	0,16
3962	З/арм в ТК 23-4	ТК 23-4-2	41,12	0,05	0,05	Подземная канальная	1972	0,16
3963	З/арм в ТК 23-5-3	жилой дом	9,55	0,05	0,05	Подземная канальная	1972	0,04
3964	З/арм в ТК 23-5-3	жилой дом	21,74	0,05	0,05	Подземная канальная	1972	0,09
3965	гаражный кооператив	Уз. гараж ЦЗН	9,78	0,05	0,05	Надземная	1972	0,04
3966	З/арм в ТК 23-7-3	ТК 23-7-4	30,72	0,05	0,05	Подземная канальная	1972	0,12
3967	З/арм в ТК 23-8-1	жилой дом	34,8	0,05	0,05	Подземная канальная	1972	0,14
3968	ТК 4-31а	З/арм в ТК 4-31а	0,95	0,05	0,05	Подземная канальная	1972	0,00
3969	З/арм в ТК 4-31а	Уз. Г/К Л-8	28,88	0,05	0,05	Подземная канальная	1972	0,11
3970	З/арм в ТК 23-1-1	жилой дом	93,92	0,05	0,05	Подвальная	1972	0,37
3971	З/арм в ТК 6-05а	гаражный кооператив	12,33	0,05	0,05	Подземная канальная	1979	0,05
3972	З/арм в ТК 6-04	Уз. ТК 6-04	3,46	0,05	0,05	Подземная канальная	1977	0,01
3973	З/арм ТК 6-03	Уз. Труда	80,28	0,05	0,05	Подземная канальная	1974	0,32
3974	З/арм от Уз.6НО-23-1	гаражный кооператив	47,79	0,05	0,05	Надземная	1992	0,19
3975	ТК А-1-3	З/арм от ТК А-1-3	1,4	0,05	0,05	Подземная канальная	1970	0,01
3976	Уз. Профсоюзная 13	жилой дом	5,54	0,05	0,05	Подземная канальная	1970	0,02
3977	Уз. Профсоюзная 13	жилой дом	14,41	0,05	0,05	Подземная канальная	1970	0,06
3978	Уз. Профсоюзная 16	Уз. Профсоюзная 13	34,95	0,05	0,05	Подземная канальная	1970	0,14

Продолжение таблицы П.1.2

1	2	3	4	5	6	7	8	9
3979	Уз. Профсоюзная 16	жилой дом	8,99	0,05	0,05	Подземная канальная	1970	0,04
3980	3/арм от ТК А-1-3	жилой дом	13,84	0,05	0,05	Подземная канальная	1970	0,05
3981	3/арм от ТК А-2-2	мед. учреждение	6,14	0,05	0,05	Надземная	1956	0,02
3982	3/арм в ТК А-4-1	жилой дом	14,44	0,05	0,05	Подземная канальная	1970	0,06
3983	3/арм от ТК А-4-3а	гаражный кооператив	20,31	0,05	0,05	Подземная канальная	1993	0,08
3984	3/арм от ТК А-4-3а	магазин	59,11	0,05	0,05	Подземная канальная	1993	0,23
3985	3/арм от ТК А-5	пром. здание	61,64	0,05	0,05	Надземная	2000	0,24
3986	3/арм от ТК А-5а	Уз. г/к Б-5а	16,57	0,05	0,05	Надземная	1981	0,07
3987	3/арм от ТК А-6	гаражный кооператив	7,63	0,05	0,05	Подземная канальная	1978	0,03
3988	3/арм от ТК А-6	гаражный кооператив	6,95	0,05	0,05	Подземная канальная	1978	0,03
3989	3/арм в ТК А-7-1	ТК А-7-2	189,16	0,05	0,05	Надземная	1992	0,74
3990	3/арм в ТК А-9а	пром. здание	41,22	0,05	0,05	Подземная канальная	1994	0,16
3991	3/арм в ТК А-9б	Уз. г/к Б-9б	15,16	0,05	0,05	Надземная	1998	0,06
3992	3/арм в ТК А-9в	гаражный кооператив	7,55	0,05	0,05	Надземная	1970	0,03
3993	3/арм в ТК А-9в	Уз. А-9в-1	25,04	0,05	0,05	Надземная	1952	0,10
3994	Уз. А-10б	Уз. Свободы 4	96,8	0,05	0,05	Подземная канальная	1950	0,38
3995	Уз. А-10б	3/арм от Уз. А-10б	1,63	0,05	0,05	Надземная	1995	0,01
3996	3/арм от Уз. А-10б	пром. здание	5,18	0,05	0,05	Надземная	1995	0,02
3997	3/арм в ТК А-11	перемычка А-11	1,02	0,05	0,05	Надземная	1974	0,00
3998	перемычка А-11	Уз. Свободы 10	30,11	0,05	0,05	Надземная	1974	0,12
3999	3/арм от Уз. А-1	Уз. ФЛ Русских	35,21	0,05	0,05	Подземная канальная	2009	0,14
4000	3/арм в ТК 5-03	Уз. Г/К № О-1	206,6	0,05	0,05	Подземная канальная	1998	0,81
4001	3/арм в ТК 7-09-1	магазин	40,87	0,05	0,05	Подземная канальная	1978	0,16
4002	3/арм в ТК 5-13	ТК 5-13-1	10,16	0,05	0,05	Подземная канальная	1965	0,04
4003	3/арм в ТК 10-7-1	Уз. Г/К № Н-6	9,64	0,05	0,05	Подземная канальная	1989	0,04
4004	3/арм в ТК 10-7-1	Уз. Г/К № Н-7/2	67,78	0,05	0,05	Надземная	1989	0,27
4005	3/арм 5-19	Уз. г/к П-6	298,93	0,05	0,05	Подземная канальная	1992	1,17
4006	3/арм в ТК 12-5	магазин	10,75	0,05	0,05	Подземная канальная	1993	0,04
4007	3/арм в ТК 12-6	магазин	8,95	0,05	0,05	Подземная канальная	2009	0,04
4008	3/арм в ТК 13-2-1	жилой дом	21,66	0,05	0,05	Подземная канальная	1988	0,09
4009	3/арм в ТК 13-4	Уз. Володарского 3	32,26	0,05	0,05	Подземная канальная	1987	0,13
4010	3/арм в ТК 20-4-1	магазин	29,15	0,05	0,05	Подвальная	1990	0,11
4011	3/арм в ТК 20-5-1	ТК 20-5-1	1,15	0,05	0,05	Подземная канальная	1987	0,00
4012	Уз. Победы 11/1-2	ТК 10-17-1а	23,58	0,05	0,05	Подвальная	1991	0,09
4013	3/арм в ТК 5-13-1	Уз. г/к П-23	114,72	0,05	0,05	Подземная канальная	1965	0,45
4014	3/арм в ТК 5-13-1	Уз. Мира 78	26	0,05	0,05	Подземная канальная	1998	0,10
4015	3/арм в ТК 17-3-3	магазин	8,91	0,05	0,05	Подземная канальная	1983	0,03
4016	3/арм в ТК 5-09-7	жилой дом	5,36	0,05	0,05	Подвальная	1994	0,02
4017	3/арм в ТК 22-3	ТК 22-3-1	51	0,05	0,05	Подземная канальная	1989	0,20
4018	Уз. Некрасова 27	жилой дом	3,8	0,05	0,05	Подвальная	1981	0,01
4019	Уз. Ленина 18	жилой дом	7,08	0,05	0,05	Подвальная	1980	0,03
4020	Уз. Ленина 16	3/арм в доме от Уз. Ленина 16	1,95	0,05	0,05	Подвальная	1980	0,01
4021	3/арм в доме от Уз. Ленина 16	жилой дом	9,91	0,05	0,05	Подвальная	1980	0,04
4022	3/арм в ТК 18-7	магазин	5,91	0,05	0,05	Подземная канальная	1983	0,02
4023	3/арм в ТК 5-02А-1	гаражный кооператив	5,65	0,05	0,05	Подземная канальная	2001	0,02
4024	3/арм в ТК 5-02А-2	жилой дом	44,26	0,05	0,05	Подземная канальная	2001	0,17
4025	Уз. Лесной 5-1	3/арм в доме от Уз. Лесной 5-1	1,95	0,05	0,05	Подвальная	1984	0,01
4026	3/арм в доме от Уз. Лесной 5-1	жилой дом	22,09	0,05	0,05	Подвальная	1984	0,09
4027	3/арм в ТК 5-03-1	хоз. постройка	7	0,05	0,05	Подземная канальная	1987	0,03
4028	3/арм в ТК 14-2-1	жилой дом	31,7	0,05	0,05	Подземная канальная	1998	0,12
4029	3/арм в ТК 14-2-8	магазин	24,93	0,05	0,05	Подземная канальная	1998	0,10

Продолжение таблицы П.1.2

1	2	3	4	5	6	7	8	9
4030	3/арм в ТК 14-6	Уз. Песчаная 6	28,61	0,05	0,05	Подземная канальная	1970	0,11
4031	3/арм в ТК 16-2-2	гаражный кооператив	13,95	0,05	0,05	Надземная	1989	0,05
4032	3/арм от Уз. Полickl. ЦРБ	мед. учреждение	58,12	0,05	0,05	Надземная	1965	0,23
4033	3/арм в ТК 5-02-5	хоз. постройка	21,9	0,05	0,05	Подземная канальная	1984	0,09
4034	3/арм в ТК 5-02-6	административное здание	6,71	0,05	0,05	Подземная канальная	1984	0,03
4035	3/арм в ТК 5-02-7	административное здание	7,37	0,05	0,05	Подземная канальная	1984	0,03
4036	3/арм в ТК 5-02-8	хоз. постройка	26,31	0,05	0,05	Подземная канальная	1984	0,10
4037	3/арм от Уз. 5-02-12	административное здание	70,03	0,05	0,05	Надземная	2007	0,27
4038	ТК 4-26-1	Уз. Гимназия №1 теплица	34,53	0,05	0,05	Подземная канальная	1972	0,14
4039	Уз. Первомайская 10	административное здание	6,23	0,05	0,05	Подвальная	1961	0,02
4040	Уз. г/к 13а	гаражный кооператив	209,13	0,05	0,05	Надземная	1970	0,82
4041	Уз. г/к Г-5	гаражный кооператив	41,16	0,05	0,05	Подземная канальная	1970	0,16
4042	Уз. Красноармейская 6-1	жилой дом	4,86	0,05	0,05	Подвальная	1985	0,02
4043	Уз. Красноармейская 6-1	жилой дом	37,15	0,05	0,05	Подвальная	1985	0,15
4044	Уз. Ленина 36/1	жилой дом	22,28	0,05	0,05	Подвальная	1984	0,09
4045	Уз. Лесной 3	жилой дом	4,22	0,05	0,05	Подвальная	1984	0,02
4046	Уз. Лесной 3	жилой дом	40,06	0,05	0,05	Подвальная	1984	0,16
4047	Уз. Лесной 3	жилой дом	60	0,05	0,05	Подвальная	1984	0,24
4048	Уз. Лесной 5-1	Уз. Лесной 5-2	17,05	0,05	0,05	Подвальная	1984	0,07
4049	Уз. Лесной 5-2	жилой дом	40,49	0,05	0,05	Подвальная	1984	0,16
4050	Уз. Лесной 5-2	жилой дом	2,91	0,05	0,05	Подвальная	1984	0,01
4051	Уз. Лесной 7	жилой дом	5,67	0,05	0,05	Подвальная	1984	0,02
4052	Уз. Лесной 7	жилой дом	29,76	0,05	0,05	Подвальная	1984	0,12
4053	Уз. Лесной 7	жилой дом	45,57	0,05	0,05	Подвальная	1984	0,18
4054	Уз. Кирова 21/2	жилой дом	7,49	0,05	0,05	Подвальная	1969	0,03
4055	Уз. Мира 62	жилой дом	5,16	0,05	0,05	Подвальная	1972	0,02
4056	Уз. Мира 62	магазин	25,45	0,05	0,05	Подвальная	1972	0,10
4057	Уз. Мира 64/3-2	жилой дом	4,94	0,05	0,05	Подвальная	1972	0,02
4058	Уз. Мира 64/3-3	жилой дом	5,59	0,05	0,05	Подвальная	1972	0,02
4059	Уз. Мира 64/4-1	жилой дом	5,56	0,05	0,05	Подвальная	1985	0,02
4060	Уз. Мира 64/4-2	жилой дом	31,31	0,05	0,05	Подвальная	1985	0,12
4061	Уз. Мира 64/4-2	жилой дом	5,63	0,05	0,05	Подвальная	1985	0,02
4062	Уз. Первомайская 15/2	жилой дом	6,21	0,05	0,05	Подвальная	1970	0,02
4063	Уз. Первомайская 15/2	жилой дом	26,41	0,05	0,05	Подвальная	1970	0,10
4064	Уз. России 16 - 2	жилой дом	5,53	0,05	0,05	Подвальная	1986	0,02
4065	Уз. России 16 - 3	жилой дом	4,9	0,05	0,05	Подвальная	1986	0,02
4066	Уз. России 16 - 4	жилой дом	4,92	0,05	0,05	Подвальная	1986	0,02
4067	Уз. России 16 - 4	жилой дом	28,14	0,05	0,05	Подвальная	1986	0,11
4068	Уз. России 18-1	жилой дом	4,2	0,05	0,05	Подвальная	1986	0,02
4069	Уз. России 18-1	Уз. России 18-2	13,64	0,05	0,05	Подвальная	1986	0,05
4070	Уз. России 18-2	жилой дом	20,37	0,05	0,05	Подвальная	1986	0,08
4071	Уз. России 18-2	магазин	8,72	0,05	0,05	Подвальная	1986	0,03
4072	Уз. России 20-2	жилой дом	26,38	0,05	0,05	Подвальная	1986	0,10
4073	Уз. России 20-3	жилой дом	24,52	0,05	0,05	Подвальная	1986	0,10
4074	Уз. России 20-2	жилой дом	4,07	0,05	0,05	Подвальная	1986	0,02
4075	Уз. России 20-3	жилой дом	4	0,05	0,05	Подвальная	1986	0,02
4076	Уз. России 30-1	жилой дом	5,11	0,05	0,05	Подвальная	1989	0,02
4077	Уз. России 30-4	жилой дом	27,67	0,05	0,05	Подвальная	1989	0,11
4078	Уз. России 30-4	жилой дом	4,53	0,05	0,05	Подвальная	1989	0,02
4079	Уз. России 30-3	жилой дом	4,8	0,05	0,05	Подвальная	1989	0,02
4080	Уз. России 30-2	жилой дом	4,17	0,05	0,05	Подвальная	1989	0,02
4081	Уз. России 32-3	жилой дом	32,4	0,05	0,05	Подвальная	1986	0,13
4082	Уз. России 32-3	жилой дом	5,18	0,05	0,05	Подвальная	1986	0,02
4083	Уз. России 32-1	жилой дом	5,14	0,05	0,05	Подвальная	1986	0,02
4084	Уз. России 32-4	жилой дом	6,04	0,05	0,05	Подвальная	1986	0,02
4085	Уз. России 32-5	жилой дом	5,47	0,05	0,05	Подвальная	1986	0,02
4086	Уз. России 32-2	жилой дом	3,53	0,05	0,05	Подвальная	1986	0,01
4087	Уз. Сосновая 36/2-3	жилой дом	22,43	0,05	0,05	Подвальная	1986	0,09
4088	Уз. Сосновая 36/2-8	жилой дом	25,73	0,05	0,05	Подвальная	1986	0,10
4089	Уз. Сосновая 36/2-3	жилой дом	4,47	0,05	0,05	Подвальная	1986	0,02
4090	Уз. Сосновая 36/2-2	жилой дом	4,7	0,05	0,05	Подвальная	1986	0,02
4091	Уз. Сосновая 36/2-1	жилой дом	7,83	0,05	0,05	Подвальная	1986	0,03
4092	Уз. Сосновая 36/2-4	жилой дом	3,84	0,05	0,05	Подвальная	1986	0,02
4093	Уз. Сосновая 36/2-5	жилой дом	3,35	0,05	0,05	Подвальная	1986	0,01
4094	Уз. Сосновая 36/2-6	жилой дом	3,51	0,05	0,05	Подвальная	1986	0,01
4095	Уз. Сосновая 36/2-7	жилой дом	3,63	0,05	0,05	Подвальная	1986	0,01

Продолжение таблицы П.1.2

1	2	3	4	5	6	7	8	9
4096	Уз. Сосновая 36/2-8	жилой дом	4,1	0,05	0,05	Подвальная	1986	0,02
4097	Уз. Кирова 9	жилой дом	5,59	0,05	0,05	Подвальная	1972	0,02
4098	Уз. Ленина 64/1-2	жилой дом	3,53	0,05	0,05	Подвальная	1974	0,01
4099	Уз. Мира 27	жилой дом	4,56	0,05	0,05	Подвальная	1959	0,02
4100	Уз. Мира 27	жилой дом	15,05	0,05	0,05	Подвальная	1959	0,06
4101	Уз. Овражная 16а	жилой дом	19,36	0,05	0,05	Подвальная	1980	0,08
4102	Уз. Овражная 16а	жилой дом	27,77	0,05	0,05	Подвальная	1980	0,11
4103	Уз. Революции 6-1	жилой дом	4,89	0,05	0,05	Подвальная	1981	0,02
4104	Уз. Революции 6-3	жилой дом	26,48	0,05	0,05	Подвальная	1981	0,10
4105	Уз. Революции 6-3	жилой дом	4,86	0,05	0,05	Подвальная	1981	0,02
4106	Уз. Революции 6-2	жилой дом	4,67	0,05	0,05	Подвальная	1981	0,02
4107	Уз. 60 Лет Октября 1/2-1	жилой дом	6,15	0,05	0,05	Подвальная	1989	0,02
4108	Уз. 60 Лет Октября 1/2-3	жилой дом	29,94	0,05	0,05	Подвальная	1989	0,12
4109	Уз. 60 Лет Октября 1/2-2	жилой дом	5,11	0,05	0,05	Подвальная	1989	0,02
4110	Уз. 60 Лет Октября 1/2-3	жилой дом	5,02	0,05	0,05	Подвальная	1989	0,02
4111	Уз. 60 Лет Октября 26/1-1	жилой дом	4,64	0,05	0,05	Подвальная	1998	0,02
4112	Уз. 60 Лет Октября 26/1-2	жилой дом	12,14	0,05	0,05	Подвальная	1998	0,05
4113	Уз. 60 Лет Октября 26/1-2	жилой дом	3,85	0,05	0,05	Подвальная	1998	0,02
4114	Уз. 60 Лет Октября 3/1-1	жилой дом	6,62	0,05	0,05	Подвальная	1978	0,03
4115	Уз. 60 Лет Октября 3/1-5	жилой дом	6,35	0,05	0,05	Подвальная	1978	0,02
4116	Уз. 60 Лет Октября 3/2	жилой дом	40,49	0,05	0,05	Подвальная	1978	0,16
4117	Уз. 60 Лет Октября 3/2	жилой дом	4,59	0,05	0,05	Подвальная	1978	0,02
4118	Уз. 60 Лет Октября 30-2	жилой дом	5,53	0,05	0,05	Подвальная	1991	0,02
4119	Уз. 60 Лет Октября 5/1-2	жилой дом	31,46	0,05	0,05	Подвальная	1978	0,12
4120	Уз. 60 Лет Октября 5/1-2	жилой дом	4,63	0,05	0,05	Подвальная	1978	0,02
4121	Уз. 60 Лет Октября 7/2-4	жилой дом	5,4	0,05	0,05	Подвальная	1978	0,02
4122	Уз. 60 Лет Октября 7/2-3	жилой дом	5,33	0,05	0,05	Подвальная	1978	0,02
4123	Уз. 60 Лет Октября 7/2-2	жилой дом	4,96	0,05	0,05	Подвальная	1978	0,02
4124	Уз. 60 Лет Октября 7/2-1	жилой дом	4,73	0,05	0,05	Подвальная	1978	0,02
4125	Уз. Володарского 2-4	жилой дом	4,78	0,05	0,05	Подвальная	1989	0,02
4126	Уз. Юбилейная 21-1	жилой дом	4,78	0,05	0,05	Подвальная	1989	0,02
4127	Уз. Юбилейная 21-4	жилой дом	3,83	0,05	0,05	Подвальная	1989	0,02
4128	Уз. Володарского 6-1	жилой дом	5,86	0,05	0,05	Подвальная	1989	0,02
4129	Уз. Володарского 6-2	жилой дом	28,98	0,05	0,05	Подвальная	1989	0,11
4130	Уз. Володарского 6-2	жилой дом	4,76	0,05	0,05	Подвальная	1989	0,02
4131	Уз. Володарского 12-2	жилой дом	4,47	0,05	0,05	Подвальная	1989	0,02
4132	Уз. Володарского 8-2	жилой дом	4,77	0,05	0,05	Подвальная	1989	0,02
4133	Уз. Володарского 8-3	жилой дом	4,83	0,05	0,05	Подвальная	1989	0,02
4134	Уз. Володарского 8-4	жилой дом	3,98	0,05	0,05	Подвальная	1989	0,02
4135	Уз. Володарского 8-5	жилой дом	3,75	0,05	0,05	Подвальная	1989	0,01
4136	Уз. Володарского 14	жилой дом	5,33	0,05	0,05	Подвальная	1989	0,02
4137	Уз. Володарского 14	жилой дом	42,81	0,05	0,05	Подвальная	1989	0,17
4138	Уз. Утробина 3-2	жилой дом	7,43	0,05	0,05	Подвальная	1989	0,03
4139	Уз. Утробина 7-5	жилой дом	26,57	0,05	0,05	Подвальная	1991	0,10
4140	Уз. Утробина 7-2	жилой дом	4,68	0,05	0,05	Подвальная	1991	0,02
4141	Уз. Утробина 7-3	жилой дом	5,34	0,05	0,05	Подвальная	1991	0,02
4142	Уз. Утробина 7-4	жилой дом	5,08	0,05	0,05	Подвальная	1991	0,02
4143	Уз. Утробина 7-5	жилой дом	5,09	0,05	0,05	Подвальная	1991	0,02
4144	Уз. Утробина 12а	жилой дом	4,77	0,05	0,05	Подвальная	1994	0,02
4145	Уз. Утробина 12а	жилой дом	25,73	0,05	0,05	Подвальная	1994	0,10
4146	Уз. Утробина 28	жилой дом	7,18	0,05	0,05	Подвальная	1991	0,03
4147	Уз. Ленина 2/2	жилой дом	33,97	0,05	0,05	Подвальная	1984	0,13
4148	Уз. Ленина 2/2	жилой дом	3,71	0,05	0,05	Подвальная	1984	0,01
4149	Уз. Ленина 6/1-4	жилой дом	5,71	0,05	0,05	Подвальная	1983	0,02
4150	Уз. Ленина 6/1-3	жилой дом	6,13	0,05	0,05	Подвальная	1983	0,02

Продолжение таблицы П.1.2

1	2	3	4	5	6	7	8	9
4151	Уз. Ленина 6/1-2	жилой дом	5,56	0,05	0,05	Подвальная	1983	0,02
4152	Уз. Ленина 6/1-1	жилой дом	7,14	0,05	0,05	Подвальная	1983	0,03
4153	Уз. Маяковского 11	жилой дом	6,32	0,05	0,05	Подвальная	1986	0,02
4154	Уз. Маяковского 11	жилой дом	32,11	0,05	0,05	Подвальная	1986	0,13
4155	Уз. Маяковского 16-6	жилой дом	4,64	0,05	0,05	Подвальная	1988	0,02
4156	Уз. Победы 1-1	жилой дом	4,36	0,05	0,05	Подвальная	1994	0,02
4157	Уз. Победы 11-2	жилой дом	5,85	0,05	0,05	Подвальная	1991	0,02
4158	Уз. Победы 11-3	жилой дом	5,78	0,05	0,05	Подвальная	1991	0,02
4159	Уз. Юбилейная 1-2	жилой дом	30,84	0,05	0,05	Подвальная	1984	0,12
4160	Уз. Юбилейная 1-2	жилой дом	4,34	0,05	0,05	Подвальная	1984	0,02
4161	Уз. Перевощикова 5	жилой дом	6,28	0,05	0,05	Подвальная	1998	0,02
4162	Уз. Володарского 2-3	жилой дом	4,43	0,05	0,05	Подвальная	1989	0,02
4163	Уз. Перевощикова 10	жилой дом	5,83	0,05	0,05	Подвальная	1998	0,02
4164	Уз. Юбилейная 21-2	жилой дом	4,15	0,05	0,05	Подвальная	1989	0,02
4165	Уз. Перевощикова 10	Уз. Перевощикова 10-1	59,41	0,05	0,05	Подвальная	1998	0,23
4166	Уз. Юбилейная 21-3	жилой дом	4,18	0,05	0,05	Подвальная	1989	0,02
4167	Уз. Володарского 2-2	жилой дом	4,34	0,05	0,05	Подвальная	1989	0,02
4168	Уз. России 29.	магазин	5,38	0,05	0,05	Подвальная	2007	0,02
4169	Уз. России 29..	пиццерия	5,74	0,05	0,05	Подвальная	2007	0,02
4170	Уз. Юбилейная 31-2	жилой дом	6,6	0,05	0,05	Подвальная	1991	0,03
4171	Уз. Юбилейная 31-1	жилой дом	6,38	0,05	0,05	Подвальная	1991	0,03
4172	Уз. Созонтова 1/2	жилой дом	55,73	0,05	0,05	Подвальная	1998	0,22
4173	Уз. Созонтова 1/2	жилой дом	4,51	0,05	0,05	Подвальная	1998	0,02
4174	Уз. Мелиораторов 6	жилой дом	4,73	0,05	0,05	Подвальная	1970	0,02
4175	Уз. Мелиораторов 8	жилой дом	3,89	0,05	0,05	Подвальная	1970	0,02
4176	Уз. 60 Лет Октября 11-5	жилой дом	3,76	0,05	0,05	Подвальная	1979	0,01
4177	Уз. 60 Лет Октября 11-4	жилой дом	5,28	0,05	0,05	Подвальная	1979	0,02
4178	Уз. 60 Лет Октября 11-3	жилой дом	5,88	0,05	0,05	Подвальная	1979	0,02
4179	Уз. 60 Лет Октября 13.	жилой дом	6,14	0,05	0,05	Подвальная	1979	0,02
4180	Уз. 60 Лет Октября 17-4	жилой дом	5,35	0,05	0,05	Подвальная	1980	0,02
4181	Уз. Ленина 16.	жилой дом	4,25	0,05	0,05	Подвальная	1980	0,02
4182	Уз. Ленина 18	жилой дом	37,07	0,05	0,05	Подвальная	1980	0,15
4183	Уз. Ленина 20.	жилой дом	5,4	0,05	0,05	Подвальная	1976	0,02
4184	Уз. Некрасова 9-1	жилой дом	6,28	0,05	0,05	Подвальная	1976	0,02
4185	Уз. Некрасова 9-2	жилой дом	39,57	0,05	0,05	Подвальная	1976	0,16
4186	Уз. Некрасова 23-3	жилой дом	4,97	0,05	0,05	Подвальная	1983	0,02
4187	Уз. Некрасова 23-4	жилой дом	5,48	0,05	0,05	Подвальная	1983	0,02
4188	Уз. Некрасова 23-2	жилой дом	5,14	0,05	0,05	Подвальная	1983	0,02
4189	Уз. Некрасова 23-5	жилой дом	4,91	0,05	0,05	Подвальная	1983	0,02
4190	Уз. Сосновая 4-4	жилой дом	6,48	0,05	0,05	Подвальная	1976	0,03
4191	Уз. Сосновая 4-3	жилой дом	6,19	0,05	0,05	Подвальная	1976	0,02
4192	Уз. Сосновая 4-2	жилой дом	6,17	0,05	0,05	Подвальная	1976	0,02
4193	Уз. Некрасова 27.	жилой дом	4,53	0,05	0,05	Подвальная	1981	0,02
4194	Уз. Некрасова 27..	жилой дом	5,4	0,05	0,05	Подвальная	1981	0,02
4195	Уз. Некрасова 27...	жилой дом	5,18	0,05	0,05	Подвальная	1981	0,02
4196	Уз. Некрасова 27....	жилой дом	4,03	0,05	0,05	Подвальная	1982	0,02
4197	Уз. Сосновая 10	жилой дом	24,97	0,05	0,05	Подвальная	1983	0,10
4198	Уз. Сосновая 10	жилой дом	6,53	0,05	0,05	Подвальная	1983	0,03
4199	Уз. Сосновая 12-5	жилой дом	5,69	0,05	0,05	Подвальная	1984	0,02
4200	Уз. Сосновая 12-4	жилой дом	5,76	0,05	0,05	Подвальная	1984	0,02
4201	Уз. Сосновая 12-3	жилой дом	5,56	0,05	0,05	Подвальная	1984	0,02
4202	Уз. Сосновая 12-1	жилой дом	5,62	0,05	0,05	Подвальная	1984	0,02
4203	Уз. Сосновая 22/2-1	жилой дом	6,81	0,05	0,05	Подвальная	1983	0,03
4204	Уз. Сосновая 22/2-3	жилой дом	4,27	0,05	0,05	Подвальная	1983	0,02
4205	Уз. Сосновая 22/2-4	жилой дом	5,4	0,05	0,05	Подвальная	1983	0,02
4206	Уз. Сосновая 14	жилой дом	5,73	0,05	0,05	Подвальная	1989	0,02
4207	Уз. Сосновая 14	жилой дом	27,1	0,05	0,05	Подвальная	1989	0,11
4208	Уз. Сосновая 28/2-2	жилой дом	3,78	0,05	0,05	Подвальная	1983	0,01
4209	Уз. Сосновая 28/2-1	жилой дом	5,73	0,05	0,05	Подвальная	1983	0,02
4210	Уз. Сосновая 28/2-3	жилой дом	7,27	0,05	0,05	Подвальная	1983	0,03
4211	Уз. Сосновая 28/2-4	жилой дом	4,6	0,05	0,05	Подвальная	1983	0,02
4212	Уз. Сосновая 16-5	жилой дом	28,58	0,05	0,05	Подвальная	1983	0,11
4213	Уз. Школьная 4	жилой дом	4,95	0,05	0,05	Подвальная	1983	0,02
4214	Уз. Сосновая 16-2	жилой дом	6,98	0,05	0,05	Подвальная	1983	0,03
4215	Уз. Школьная 4	жилой дом	52,7	0,05	0,05	Подвальная	1983	0,21
4216	Уз. Сосновая 16-5	жилой дом	7,11	0,05	0,05	Подвальная	1983	0,03
4217	Уз. Сосновая 18	жилой дом	6,7	0,05	0,05	Подвальная	1989	0,03
4218	Уз. Сосновая 18	жилой дом	25,21	0,05	0,05	Подвальная	1989	0,10
4219	Уз. Сосновая 24/1	жилой дом	31,2	0,05	0,05	Подвальная	1985	0,12

Продолжение таблицы П.1.2

1	2	3	4	5	6	7	8	9
4220	Уз. Сосновая 24/1	жилой дом	5,8	0,05	0,05	Подвальная	1985	0,02
4221	Уз. Сосновая 26	жилой дом	32,94	0,05	0,05	Подвальная	1983	0,13
4222	Уз. Сосновая 26	жилой дом	5,51	0,05	0,05	Подвальная	1983	0,02
4223	Уз. Сосновая 5/2-2	жилой дом	5,03	0,05	0,05	Подвальная	1994	0,02
4224	Уз. Красноармейская 5а-2	детский сад	64	0,05	0,05	Подземная канальная	1972	0,25
4225	З/арм в ТК 10-11-2а	жилой дом	19,5	0,05	0,05	Подземная канальная	2012	0,08
4226	З/арм в ТК 10-11-2а	жилой дом	11,04	0,05	0,05	Подземная канальная	2012	0,04
4227	Уз. Школа №6	школа	5,7	0,05	0,05	Подвальная	1982	0,02
4228	ТК 10-10-1а	З/арм в ТК 10-10-1а	0,54	0,05	0,05	Подземная канальная	2011	0,00
4229	З/арм в ТК 10-10-1а	магазин	90,55	0,05	0,05	Подземная канальная	2011	0,36
4230	ТК Пирамида	З/арм ТК Пирамида	0,57	0,05	0,05	Подземная канальная	2012	0,00
4231	З/арм ТК Пирамида	магазин	18,96	0,05	0,05	Подземная канальная	2012	0,07
4232	Уз. г/к Ж- 10	гаражный кооператив	1,85	0,05	0,05	Подвальная	1971	0,01
4233	Уз. г/к Ж- 10	гаражный кооператив	37,03	0,05	0,05	Подземная канальная	2005	0,15
4234	11НО-47	З/арм 11НО-47	0,91	0,05	0,05	Надземная	1976	0,00
4235	11НО-49	З/арм 11НО-49	0,93	0,05	0,05	Надземная	2011	0,00
4236	З/арм от Уз. ПМК-9	Уз. ПМК-11	98,5	0,05	0,05	Подземная канальная	1970	0,39
4237	З/арм 11НО-49	пром. здание	82,51	0,05	0,05	Надземная	2011	0,32
4238	З/арм 11НО-47	МСУ	48,93	0,05	0,05	Надземная	1976	0,19
4239	ТК 3-41-8	З/арм в ТК 3-41-8	1,1	0,05	0,05	Подземная канальная	1960	0,00
4240	ТК 3-41-8	З/арм в ТК 3-41-8	0,78	0,05	0,05	Подземная канальная	1960	0,00
4241	Уз. Мира 55	жилой дом	2,91	0,05	0,05	Подвальная	1965	0,01
4242	Уз. Первомайская 6б-1	жилой дом	5,39	0,05	0,05	Подвальная	1985	0,02
4243	Уз. Некрасова 29-3	административное здание	7,6	0,05	0,05	Подвальная	1981	0,03
4244	Уз. Лермонтова 15	жилой дом	2,25	0,05	0,05	Подвальная	1967	0,01
4245	Уз. Лермонтова 15	магазин	22,68	0,05	0,05	Подвальная	1967	0,09
4246	Уз. Мира 41-2	магазин	4,17	0,05	0,05	Подвальная	1967	0,02
4247	Уз. Мира 43е	жилой дом	2,21	0,05	0,05	Подвальная	1994	0,01
4248	Уз. Мира 43е	магазин	27,39	0,05	0,05	Подвальная	1994	0,11
4249	Уз. Первомайская 9	жилой дом	1,9	0,05	0,05	Подвальная	1967	0,01
4250	Уз. Первомайская 9	магазин	25,26	0,05	0,05	Подвальная	1967	0,10
4251	Уз. Первомайская 7	жилой дом	2,82	0,05	0,05	Подвальная	1967	0,01
4252	Уз. Первомайская 7	магазин	23,87	0,05	0,05	Подвальная	1967	0,09
4253	Уз. Первомайская 5	жилой дом	3,16	0,05	0,05	Подвальная	1967	0,01
4254	Уз. Первомайская 5	магазин	15,14	0,05	0,05	Подвальная	1967	0,06
4255	Уз. Первомайская 3	жилой дом	3,24	0,05	0,05	Подвальная	1969	0,01
4256	Уз. Первомайская 3	магазин	25,57	0,05	0,05	Подвальная	1969	0,10
4257	Уз. России 31 - 1а	жилой дом	2,85	0,05	0,05	Подвальная	2010	0,01
4258	Уз. России 31 - 1б	жилой дом	4,2	0,05	0,05	Подвальная	2010	0,02
4259	Уз. России 31 - 2а	жилой дом	4,15	0,05	0,05	Подвальная	2010	0,02
4260	Уз. России 31 - 3	административное здание	2,67	0,05	0,05	Подвальная	2010	0,01
4261	Уз. Фестивальная 14/2-2	детский сад	58,14	0,05	0,05	Подземная канальная	1990	0,23
4262	Уз. Мира 78	магазин	1,98	0,05	0,05	Подвальная	1998	0,01
4263	Уз. Мира 78	магазин	9,15	0,05	0,05	Подвальная	1998	0,04
4264	Уз. Перевощикова 10-1	жилой дом	5,97	0,05	0,05	Подвальная	1998	0,02
4265	Уз. Перевощикова 10-1	административное здание	18,43	0,05	0,05	Подвальная	1998	0,07
4266	Уз. России 29	жилой дом	4,69	0,05	0,05	Подвальная	2007	0,02
4267	Уз. России 29	жилой дом	4,33	0,05	0,05	Подвальная	2007	0,02
4268	Уз. России 29.	жилой дом	8,08	0,05	0,05	Подвальная	2007	0,03
4269	Уз. Луначарского 13 а, б	административное здание	5,3	0,05	0,05	Подвальная	1998	0,02
4270	Уз. Луначарского 13 а, б	административное здание	10,92	0,05	0,05	Подвальная	1998	0,04
4271	ТК 5-03-1	З/арм в ТК 5-03-1	1,42	0,05	0,05	Подземная канальная	1995	0,01
4272	З/арм в ТК 5-03-1	гаражный кооператив	48,16	0,05	0,05	Подземная канальная	1995	0,19
4273	Уз. церковная школа	школа	3,37	0,05	0,05	Подвальная	1980	0,01
4274	Уз. церковная школа	гаражный кооператив	17,5	0,05	0,05	Подземная канальная	1980	0,07

Продолжение таблицы П.1.2

1	2	3	4	5	6	7	8	9
4275	Уз. Лермонтова 14	административное здание	29,97	0,05	0,05	Подвальная	1998	0,12
4276	Уз. Гимназия №1 теплица	хоз. постройка	43	0,05	0,05	Подземная канальная	1972	0,17
4277	Уз. Гимназия №1 теплица	хоз. постройка	2,03	0,05	0,05	Подвальная	1972	0,01
4278	ТК 2-34-1	магазин	18,2	0,05	0,05	Подземная канальная	1992	0,07
4279	ТК 2-34-1	Уз. Луговая 24	84,64	0,05	0,05	Подземная канальная	1992	0,33
4280	Уз. Г/К 3-9	гаражный кооператив	11,01	0,05	0,05	Подземная канальная	1992	0,04
4281	Уз. Г/К 3-9	гаражный кооператив	12,06	0,05	0,05	Подземная канальная	1992	0,05
4282	гаражный кооператив	Уз. гараж ЦЗН	9,42	0,05	0,05	Надземная	1972	0,04
4283	Уз. г/к Б-29	Уз. г/к Б-8	43,39	0,05	0,05	Подземная канальная	1974	0,17
4284	Уз. г/к Б-29	гаражный кооператив	20,7	0,05	0,05	Подземная канальная	1974	0,08
4285	Уз. 6-04г-1	административное здание	3,61	0,05	0,05	Подвальная	1977	0,01
4286	Уз. 6-04г-1	Уз. Азимут	57,39	0,05	0,05	Подземная канальная	1977	0,23
4287	Уз. Г/К Б-3	пром. здание не отапл.	9,97	0,05	0,05	Подземная канальная	1969	0,04
4288	Уз. бомбоубежище	административное здание	18,34	0,05	0,05	Подземная канальная	1972	0,07
4289	Уз. бомбоубежище	административное здание	12,68	0,05	0,05	Подземная канальная	1972	0,05
4290	Уз. ИВЦ	административное здание	4,03	0,05	0,05	Подвальная	1981	0,02
4291	Уз. ИВЦ	Уз. ИВЦ	24,15	0,05	0,05	Подвальная	1981	0,09
4292	Север-4	административное здание	5,75	0,05	0,05	Подвальная	1980	0,02
4293	Север-4	административное здание	3,98	0,05	0,05	Подвальная	1980	0,02
4294	ТК А-9б	гаражный кооператив	109,23	0,05	0,05	Подземная канальная	1987	0,43
4295	Уз. Поликс	пром. здание	20,75	0,05	0,05	Подвальная	1981	0,08
4296	Уз. Поликс	административное здание	42,58	0,05	0,05	Подземная канальная	1981	0,17
4297	Уз. ЧКЗ проходная	пром. здание	1,57	0,05	0,05	Подземная канальная	1965	0,01
4298	Уз. ИВЦ	административное здание	8,42	0,05	0,05	Подвальная	1981	0,03
4299	Уз. ИВЦ	административное здание	6,52	0,05	0,05	Подвальная	1981	0,03
4300	Уз. Водоканал-1	административное здание	43,45	0,05	0,05	Подземная канальная	1984	0,17
4301	Уз. Водоканал-1	гаражный кооператив	9,23	0,05	0,05	Подвальная	1984	0,04
4302	Уз. Водоканал-2	гаражный кооператив	2,66	0,05	0,05	Подвальная	1984	0,01
4303	Уз. Водоканал-2	гаражный кооператив	32	0,05	0,05	Подземная канальная	1984	0,13
4304	Уз. САХ	Уз. САХ Б	10,53	0,05	0,05	Надземная	1968	0,04
4305	Уз. САХ	Уз. гар. комунхоз	76,8	0,05	0,05	Надземная	1968	0,30
4306	Уз. Азимут	гаражный кооператив	21,4	0,05	0,05	Надземная	1977	0,08
4307	Уз. Коврижных	пром. здание	2,61	0,05	0,05	Подвальная	1968	0,01
4308	Уз. Коврижных	Уз. СК Союз	202,93	0,05	0,05	Подвальная	1968	0,80
4309	Север-7	пром. здание	11,86	0,05	0,05	Подземная канальная	1980	0,05
4310	Уз. СК Союз	Уз. СК Союз	58,7	0,05	0,05	Подвальная	1968	0,23
4311	Уз. СК Союз	пром. здание	73,66	0,05	0,05	Подвальная	1968	0,29
4312	Уз. гар. комунхоз	Уз. Строительная 4	18,42	0,05	0,05	Надземная	1968	0,07
4313	Уз. гар. комунхоз	гаражный кооператив	7,58	0,05	0,05	Подземная канальная	1968	0,03
4314	Уз. гар. комунхоз	административное здание	12,53	0,05	0,05	Подземная канальная	1968	0,05
4315	Уз. Вятстройинвест	пром. здание	36,86	0,05	0,05	Подземная канальная	1956	0,14
4316	Уз. Вятстройинвест	пром. здание	52,32	0,05	0,05	Подземная канальная	1958	0,21
4317	Уз. САХ Б	пром. здание	4,92	0,05	0,05	Подвальная	1968	0,02
4318	Уз. САХ Б	пром. здание	43,3	0,05	0,05	Подвальная	1968	0,17
4319	Уз. 60 Лет Октября 8	административное здание	7,95	0,05	0,05	Подвальная	1989	0,03
4320	Уз. 60 Лет Октября 10	жилой дом	15,96	0,05	0,05	Подвальная	1989	0,06
4321	Уз. 60 Лет Октября 10	административное здание	6,72	0,05	0,05	Подвальная	1987	0,03
4322	ТК 10-11а	ТК 10-11г	204,46	0,05	0,05	Подземная канальная	1992	0,80
4323	ТК 10-11г	гаражный кооператив	40,68	0,05	0,05	Подземная канальная	1992	0,16

Продолжение таблицы П.1.2

1	2	3	4	5	6	7	8	9
4324	ТК 10-11г	гаражный кооператив	22,16	0,05	0,05	Подземная канальная	1992	0,09
4325	Уз. Г/К Н-18/5	гаражный кооператив	2,57	0,05	0,05	Подвальная	1992	0,01
4326	Уз. Володарского 4	детский сад	4,35	0,05	0,05	Подвальная	1989	0,02
4327	Уз. Г/К № Н-11	Уз. Козлов	20,99	0,05	0,05	Подвальная	1992	0,08
4328	Уз. Козлов	производственное здание	7,46	0,05	0,05	Подвальная	1992	0,03
4329	Уз. Козлов	производственное здание	52,74	0,05	0,05	Подвальная	1992	0,21
4330	Уз. Утробина 5	школа	76,75	0,05	0,05	Подвальная	1992	0,30
4331	Уз. Ленина 6/2-2	3/арм от Уз. Ленина 6/2-2	0,94	0,05	0,05	Подвальная	1990	0,00
4332	Уз. Г/К № Н-7/2	административное здание	14,57	0,05	0,05	Надземная	1989	0,06
4333	Уз. Юбилейная 21-1	жилой дом	3,82	0,05	0,05	Подвальная	1988	0,01
4334	Уз. Юбилейная 21-2	жилой дом	5,64	0,05	0,05	Подвальная	1988	0,02
4335	Уз. Г/К № К-2а	жилой дом	11,38	0,05	0,05	Подземная канальная	1977	0,04
4336	Уз. г/к Л-1а	жилой дом	2,76	0,05	0,05	Подвальная	1954	0,01
4337	ТК 3-36-2	гаражный кооператив	40,22	0,05	0,05	Подвальная	1959	0,16
4338	Уз. Мира 28	гаражный кооператив	28,84	0,05	0,05	Подземная канальная	1954	0,11
4339	Уз. Центр. рынок-2	магазин	93,46	0,05	0,05	Подземная канальная	2000	0,37
4340	Уз. Центр. рынок-2	магазин	6,51	0,05	0,05	Надземная	2000	0,03
4341	Уз. ПМК-11	Уз. ПМК-11	18	0,05	0,05	Подвальная	1970	0,07
4342	Ввод в дом Калинина 33	жилой дом	5	0,05	0,05	Подвальная	1960	0,02
4343	Ввод в дом Калинина 31	жилой дом	5	0,05	0,05	Подвальная	1960	0,02
4344	В т/сеть из ТЦ Балезино	Уз. Центр. рынок-2	50	0,05	0,05	Надземная	2000	0,20
4345	жилой дом стена	жилой дом	12,5	0,05	0,05	Подземная канальная	1972	0,05
4346	Уз. Г/К № Н-18/6	гаражный кооператив	8,86	0,05	0,05	Надземная	1992	0,03
4347	ТК 4-31а	магазин	1	0,05	0,05	Подземная канальная	2009	0,00
4348	Уз. ТК 3-12	пром. здание	5,55	0,05	0,05	Подвальная	1968	0,02
4349	Уз. ТК 3-12	пром. здание	5,55	0,05	0,05	Подвальная	1968	0,02
4350	Уз. Некрасова 21-2	ТК 19-5-1	72,5	0,05	0,05	Подземная канальная	1981	0,28
4351	Уз. Энергетиков 3.	пром. здание	16,76	0,05	0,05	Подземная канальная	2000	0,07
4352	Запорная арматура от Уз. 1	гаражный кооператив	29,91	0,05	0,05	Надземная	2003	0,12
4353	Уз. 1-2-3	хоз. постройка	29,91	0,05	0,05	Надземная	2003	0,12
4354	Уз. 1-2-3	хоз. постройка	29,91	0,05	0,05	Надземная	2003	0,12
4355	Уз. 1-2-3	гаражный кооператив	29,91	0,05	0,05	Надземная	2003	0,12
4356	Уз 3	административное здание	18,06	0,05	0,05	Надземная	1965	0,07
4357	уз.2 газосвет		7	0,05	0,05	Подземная канальная	2002	0,03
4358	уз.2 газосвет		23	0,05	0,05	Надземная	2002	0,09
4359	Уз. Союз-плюс	уз.2 газосвет	23	0,05	0,05	Надземная	2002	0,09
4360	Уз.Луговая 24	магазин	3	0,05	0,05	Подвальная	1992	0,01
4361	Уз.Луговая 24	магазин	3	0,05	0,05	Подвальная	1992	0,01
4362	Уз. ПМК-4		45	0,05	0,05	Подземная канальная	1970	0,18
4363	ТК 4-20-12	3/арм в ТК 4-20-12	1,21	0,05	0,05	Подземная канальная	1974	0,00
4364	3/арм в ТК 4-20-12	Уз. квадрат	4,24	0,05	0,05	Подземная канальная	1974	0,02
4365	Уз. квадрат	магазин	4,24	0,05	0,05	Подземная канальная	1974	0,02
4366	Уз. квадрат	магазин	4,24	0,05	0,05	Подземная канальная	1974	0,02
4367	Уз. Школа №6		5,7	0,05	0,05	Подвальная	1982	0,02
4368	Уз 3-48а-6	жилой дом	9,46	0,05	0,05	Надземная	1958	0,04
4369	ТК УЗ.2	мед. учреждение	43,13	0,05	0,05	Надземная	1965	0,17
4370	Уз. ТК 3-30-1	3/арм от Уз. ТК 3-30-1	1,74	0,05	0,05	Подземная канальная	1960	0,01
4371	Уз. Победы 11/1-1	Уз. Победы 11/1-2	29,99	0,05	0,05	Подвальная	1991	0,12
4372	ТК 1К-6	жилой дом	4	0,05	0,05	Подземная канальная	1958	0,02
4373	ТК 1К-1	жилой дом	40	0,05	0,05	Подземная канальная	1958	0,16
4374	ТК 3-45а-3	Уз. 3-45а-4	42,2	0,05	0,05	Надземная	1961	0,17
4375	ТК 3-45а-3	3/арм от Уз. 3-45а-3	0,85	0,05	0,05	Надземная	1961	0,00
4376	3/арм от Уз. 3-45а-3	жилой дом	9,5	0,05	0,05	Надземная	1961	0,04
4377	ТК от 1-07-1 смена диаметра	жилой дом	6	0,05	0,05	Подземная канальная	1954	0,02

Продолжение таблицы П.1.2

1	2	3	4	5	6	7	8	9
4378	ТК от 1-02-1 смена диаметра	жилой дом	20	0,05	0,05	Подземная канальная	1955	0,08
4379	ТК от 3-36-8 смена диаметра	жилой дом	48,91	0,05	0,05	Подземная канальная	2007	0,19
4380	Уз. 1-2-3	Уз. 1-2-3	29,91	0,05	0,05	Надземная	2003	0,12
4381	ТК 2К-3	жилой дом	40	0,05	0,05	Надземная	1958	0,16
4382	Уз 3-48а-1	жилой дом	5	0,05	0,05	Надземная	1958	0,02
4383	ТК 10-3-1		8	0,05	0,05	Подземная канальная	1985	0,03
4384	Уз. Дом прест.5	Уз.Дом прес.5 из Прач ст.д.	33	0,05	0,05	Подземная канальная	1974	0,13
4385	Уз. Дом прест.5 стена дома	Уз. Дом прест.5	33	0,05	0,05	Подземная канальная	1974	0,13
4386	Уз.Дом прес.5 из Прач ст.д.		33	0,05	0,05	Подземная канальная	1974	0,13
4387	ТК 8-04-2 стена д. из Корпус Б	ТК 8-04Д	70	0,05	0,05	Подземная канальная	1974	0,27
4388	ТК 1-08-2	3/арм в ТК 1-08-2	1,25	0,04	0,04	Подземная канальная	1966	0,00
4389	ТК 1-08-3	3/арм в ТК 1-08-3	1,23	0,04	0,04	Подземная канальная	1966	0,00
4390	Уз. Островского 11	Уз.г/к Л-1	24,77	0,04	0,04	Подземная канальная	1958	0,06
4391	Уз.г/к Л-1	гаражный кооператив	5,35	0,04	0,04	Подвальная	1958	0,01
4392	Уз.г/к Л-1	Уз. г/к Л-1-1	34,92	0,04	0,04	Подвальная	1958	0,09
4393	Уз. г/к Л-1-1	гаражный кооператив	58,19	0,04	0,04	Надземная	1958	0,15
4394	ТК 9-10а	3/арм в ТК 9-10а	1,28	0,04	0,04	Надземная	1957	0,00
4395	ТК 3-48д	ТК 3-48е	29,38	0,04	0,04	Надземная	1958	0,07
4396	Уз 3-49-8-1	жилой дом	14,86	0,04	0,04	Надземная	1958	0,04
4397	Уз 3-49-8-1	жилой дом	15,44	0,04	0,04	Надземная	1958	0,04
4398	Уз. г/к Г-2	гаражный кооператив	16,22	0,04	0,04	Надземная	1971	0,04
4399	Уз. г/к Г-2	гаражный кооператив	16,22	0,04	0,04	Надземная	1971	0,04
4400	Уз. г/к Г-11а	гаражный кооператив	7,37	0,04	0,04	Подвальная	1974	0,02
4401	Уз. А.заправка	3/арм отУз. А.заправка в ТК 9-20	1,23	0,04	0,04	Подземная канальная	1973	0,00
4402	ТК 2-08	3/арм в ТК 2-08	1,15	0,04	0,04	Подземная канальная	1970	0,00
4403	ТК 23-5-2	жилой дом стена Пушкина 18	17,5	0,04	0,04	Подземная канальная	1972	0,04
4404	ТК 23-5-2	жилой дом стена Пушкина 16	6,5	0,04	0,04	Подземная канальная	1972	0,02
4405	ТК 23-4-1	жилой дом	19,96	0,04	0,04	Подземная канальная	1972	0,05
4406	ТК 23-7-1а (УП-2)	жилой дом	23,96	0,04	0,04	Подземная канальная	1972	0,06
4407	Уз. УП-4	жилой дом	6,6	0,04	0,04	Подземная канальная	1972	0,02
4408	Уз. г/к П-23	гаражный кооператив	4,72	0,04	0,04	Подземная канальная	1965	0,01
4409	Уз. г/к П-24	гаражный кооператив	5,3	0,04	0,04	Надземная	1965	0,01
4410	ТК 5-15	3/арм в ТК 5-15	0,9	0,04	0,04	Подземная канальная	1989	0,00
4411	ТК 6-11-1	3/арм в ТК 6-11-1	1,52	0,04	0,04	Подземная канальная	1980	0,00
4412	ТК 4-14-1	3/арм в ТК 4-14-1	0,6	0,04	0,04	Подземная канальная	1971	0,00
4413	ТК 4-20-2	3/арм в ТК 4-20-2	1,06	0,04	0,04	Подземная канальная	1974	0,00
4414	Уз. г/к 3-21	гаражный кооператив	18,3	0,04	0,04	Надземная	1979	0,05
4415	ТК 4-20-5а	3/арм в ТК 4-20-5а	0,87	0,04	0,04	Подземная канальная	1970	0,00
4416	ТК 4-20-5	3/арм в ТК 4-20-5	1,05	0,04	0,04	Подземная канальная	1970	0,00
4417	Уз. г/к 3-1	гаражный кооператив	21,27	0,04	0,04	Надземная	1979	0,05
4418	Уз. г/к 3-1	гаражный кооператив	12,54	0,04	0,04	Надземная	1979	0,03
4419	ТК 4-20-7	3/арм в ТК 4-20-7	0,86	0,04	0,04	Подземная канальная	1970	0,00
4420	Уз. г/к 3-3	гаражный кооператив	26,92	0,04	0,04	Подземная канальная	1979	0,07
4421	ТК 4-20-9	3/арм в ТК 4-20-9	0,8	0,04	0,04	Подземная канальная	1970	0,00
4422	Уз. г/к 3-6а	гаражный кооператив	12,18	0,04	0,04	Надземная	1991	0,03
4423	Уз. г/к 3-6а	Уз. г/к 3-17	86,14	0,04	0,04	Надземная	1991	0,22
4424	Уз. г/к 3-17	гаражный кооператив	4,46	0,04	0,04	Надземная	1991	0,01
4425	Уз. г/к 3-17	гаражный кооператив	20,31	0,04	0,04	Надземная	1991	0,05

Продолжение таблицы П.1.2

1	2	3	4	5	6	7	8	9
4426	Уз. ГРОВД	гаражный кооператив	30,03	0,04	0,04	Подземная канальная	1970	0,08
4427	ТК 4-20-14	3/арм в ТК 4-20-14	1,14	0,04	0,04	Подземная канальная	1974	0,00
4428	ТК 4-20-10	3/арм в ТК 4-20-10	1,36	0,04	0,04	Подземная канальная	1974	0,00
4429	ТК 4-20-8	3/арм в ТК 4-20-8	0,97	0,04	0,04	Подземная канальная	1974	0,00
4430	Уз. Кирова 32а	жилой дом	6,22	0,04	0,04	Подземная канальная	1974	0,02
4431	Уз. Типография	Уз. г/к 3-8	19,08	0,04	0,04	Надземная	1978	0,05
4432	Уз. г/к 3-8	гаражный кооператив	5,94	0,04	0,04	Надземная	1978	0,01
4433	Уз. г/к 3-8	гаражный кооператив	29,23	0,04	0,04	Подземная канальная	1978	0,07
4434	Уз. Труда 41	жилой дом	11,98	0,04	0,04	Надземная	1974	0,03
4435	Уз. Труда 41	жилой дом	20,7	0,04	0,04	Надземная	1974	0,05
4436	Уз. Труда 48	Уз. Труда 45	8,2	0,04	0,04	Надземная	1974	0,02
4437	Уз. Труда 45	жилой дом	4,8	0,04	0,04	Надземная	1974	0,01
4438	Уз. Труда 48	жилой дом	30,68	0,04	0,04	Надземная	1974	0,08
4439	Уз. Труда 47	жилой дом	13,78	0,04	0,04	Надземная	1974	0,03
4440	Уз. Труда 49	жилой дом	18,12	0,04	0,04	Надземная	1974	0,05
4441	Уз. Труда 49	Уз. Труда 52	19,82	0,04	0,04	Надземная	1974	0,05
4442	Уз. Труда 52	жилой дом	14,47	0,04	0,04	Надземная	1974	0,04
4443	Уз. Труда 52	жилой дом	11,88	0,04	0,04	Надземная	1974	0,03
4444	Уз. Труда 39	жилой дом	13,48	0,04	0,04	Надземная	1974	0,03
4445	Уз. Труда 39	жилой дом	21,98	0,04	0,04	Надземная	1974	0,06
4446	Уз. Труда 37	жилой дом	16,81	0,04	0,04	Надземная	1974	0,04
4447	Уз. Труда 37	жилой дом	17,84	0,04	0,04	Надземная	1974	0,04
4448	Уз. Труда 35а	жилой дом	13,67	0,04	0,04	Надземная	1974	0,03
4449	Уз. Труда 35а	жилой дом	19,95	0,04	0,04	Надземная	1974	0,05
4450	Уз. Труда 38	жилой дом	17,76	0,04	0,04	Надземная	1974	0,04
4451	Уз. Труда 33	жилой дом	16,09	0,04	0,04	Надземная	1974	0,04
4452	Уз. Труда 34	жилой дом	19,82	0,04	0,04	Надземная	1974	0,05
4453	Уз. Труда 31	жилой дом	14,79	0,04	0,04	Надземная	1974	0,04
4454	Уз. Труда 32	жилой дом	14,26	0,04	0,04	Надземная	1974	0,04
4455	Уз. Труда 29	жилой дом	6,76	0,04	0,04	Надземная	1974	0,02
4456	Уз. Труда 30	жилой дом	18,52	0,04	0,04	Надземная	1974	0,05
4457	Уз. Труда 27	жилой дом	10,63	0,04	0,04	Надземная	1974	0,03
4458	Уз. Труда 28	жилой дом	14,47	0,04	0,04	Надземная	1974	0,04
4459	Уз. Труда 28	Уз. Труда 25	4,49	0,04	0,04	Надземная	1974	0,01
4460	Уз. Труда 25	жилой дом	13,57	0,04	0,04	Надземная	1974	0,03
4461	Уз. Свободы 57	жилой дом	5,98	0,04	0,04	Надземная	1974	0,02
4462	Уз. Свободы 59	жилой дом	8,74	0,04	0,04	Надземная	1974	0,02
4463	Уз. Свободы 59а	жилой дом	6,32	0,04	0,04	Надземная	1974	0,02
4464	Уз. Свободы 59а	жилой дом	23,43	0,04	0,04	Надземная	1974	0,06
4465	Уз. Свободы 50	жилой дом	5,72	0,04	0,04	Подземная канальная	1974	0,01
4466	Уз. Свободы 52	жилой дом	6,24	0,04	0,04	Подземная канальная	1974	0,02
4467	Уз. Свободы 55	жилой дом	10,41	0,04	0,04	Надземная	1974	0,03
4468	Уз. Свободы 53	жилой дом	9,89	0,04	0,04	Надземная	1974	0,02
4469	Уз. Свободы 53	жилой дом	39,71	0,04	0,04	Подземная канальная	1974	0,10
4470	Уз. Свободы 48	жилой дом	5,56	0,04	0,04	Надземная	1974	0,01
4471	Уз. Свободы 46	жилой дом	4,51	0,04	0,04	Надземная	1974	0,01
4472	Уз. Свободы 44	жилой дом	3,86	0,04	0,04	Надземная	1974	0,01
4473	Уз. Свободы 42	жилой дом	7,71	0,04	0,04	Надземная	1974	0,02
4474	Уз. Свободы 40а	жилой дом	4,22	0,04	0,04	Надземная	1974	0,01
4475	Уз. Свободы 40	жилой дом	12,59	0,04	0,04	Надземная	1974	0,03
4476	Уз. Свободы 47	жилой дом	5,55	0,04	0,04	Надземная	1974	0,01
4477	Уз. Свободы 47	жилой дом	49,73	0,04	0,04	Надземная	1974	0,13
4478	Уз. Свободы 45	жилой дом	5,78	0,04	0,04	Надземная	1974	0,01
4479	Уз. Свободы 43	жилой дом	3,44	0,04	0,04	Надземная	1974	0,01
4480	Уз. Свободы 41	жилой дом	3,74	0,04	0,04	Надземная	1974	0,01
4481	Уз. Свободы 41	жилой дом	37,78	0,04	0,04	Надземная	1974	0,09
4482	Уз. Свободы 38	жилой дом	6,33	0,04	0,04	Надземная	1974	0,02
4483	Уз. Свободы 36	жилой дом	4,76	0,04	0,04	Надземная	1974	0,01
4484	ТК 18-6	3/арм в ТК 18-6	1,09	0,04	0,04	Подземная канальная	1985	0,00
4485	Уз. Свободы 34	жилой дом	4,09	0,04	0,04	Надземная	1974	0,01
4486	Уз. Свободы 37	жилой дом	23,46	0,04	0,04	Надземная	1974	0,06
4487	Уз. Свободы 37	жилой дом	41,17	0,04	0,04	Подземная канальная	1974	0,10
4488	Уз. Свободы 35	жилой дом	7,27	0,04	0,04	Надземная	1974	0,02
4489	Уз. Свободы 32	жилой дом	21,85	0,04	0,04	Надземная	1974	0,05
4490	Уз. Свободы 32	жилой дом	19,1	0,04	0,04	Надземная	1974	0,05
4491	Уз. г/к Д	гаражный кооператив	2,94	0,04	0,04	Надземная	1980	0,01
4492	Уз. г/к Д-11	гаражный кооператив	15,29	0,04	0,04	Надземная	1978	0,04
4493	Уз. г/к Д-1	гаражный кооператив	29,59	0,04	0,04	Надземная	1978	0,07

Продолжение таблицы П.1.2

1	2	3	4	5	6	7	8	9
4494	Уз. г/к Д-1	гаражный кооператив	17,84	0,04	0,04	Надземная	1978	0,04
4495	Уз. г/к Д-1	гаражный кооператив	35,56	0,04	0,04	Надземная	1978	0,09
4496	Уз. г/к Д-4	гаражный кооператив	10,32	0,04	0,04	Надземная	1978	0,03
4497	Уз. г/к Д-5	гаражный кооператив	11,36	0,04	0,04	Надземная	1978	0,03
4498	Уз. г/к Д-6	гаражный кооператив	9,61	0,04	0,04	Надземная	1978	0,02
4499	Уз. г/к Д-6	гаражный кооператив	10,36	0,04	0,04	Надземная	1978	0,03
4500	Уз. г/к Д-6	гаражный кооператив	21,48	0,04	0,04	Надземная	1978	0,05
4501	Уз. г/к Д-4а	гаражный кооператив	15,97	0,04	0,04	Надземная	1978	0,04
4502	Уз. г/к Д-4а	гаражный кооператив	15,8	0,04	0,04	Надземная	1978	0,04
4503	Уз. г/к Д-16	гаражный кооператив	10,94	0,04	0,04	Надземная	1978	0,03
4504	Уз. г/к Д-16	гаражный кооператив	27,11	0,04	0,04	Надземная	1978	0,07
4505	Уз. г/к Д-15	гаражный кооператив	7,52	0,04	0,04	Надземная	1978	0,02
4506	Уз. г/к Д-17	гаражный кооператив	21,24	0,04	0,04	Надземная	1991	0,05
4507	Уз. г/к Д-17	гаражный кооператив	18,52	0,04	0,04	Надземная	1991	0,05
4508	Уз. г/к Д-13	гаражный кооператив	22,33	0,04	0,04	Надземная	1978	0,06
4509	Уз. г/к Д-13	гаражный кооператив	18,62	0,04	0,04	Надземная	1978	0,05
4510	Уз. г/к Д-13	гаражный кооператив	17,35	0,04	0,04	Надземная	1978	0,04
4511	Уз. г/к Б-16	гаражный кооператив	17,45	0,04	0,04	Надземная	1977	0,04
4512	Уз. г/к Б-16	гаражный кооператив	65,49	0,04	0,04	Надземная	1977	0,16
4513	Уз. Труда 12	жилой дом	5,42	0,04	0,04	Подземная канальная	1974	0,01
4514	Уз. Труда 12	жилой дом	21,94	0,04	0,04	Подземная канальная	1974	0,06
4515	Уз. Труда 8	жилой дом	6,29	0,04	0,04	Подземная канальная	1974	0,02
4516	Уз. Труда 6	жилой дом	13,92	0,04	0,04	Подземная канальная	1974	0,03
4517	Уз. Труда 7	Уз. Труда 9	5,42	0,04	0,04	Подземная канальная	1974	0,01
4518	Уз. Труда 9	жилой дом	5,35	0,04	0,04	Подземная канальная	1974	0,01
4519	Уз. Труда 9	жилой дом	24,64	0,04	0,04	Подземная канальная	1974	0,06
4520	Уз. Труда 7	жилой дом	27,41	0,04	0,04	Подземная канальная	1974	0,07
4521	ТК 5-03-2	3/арм в ТК 5-03-2	1,2	0,04	0,04	Подземная канальная	1987	0,00
4522	ТК 5-02-14	3/арм в ТК 5-02-14	1,26	0,04	0,04	Подземная канальная	1987	0,00
4523	Уз. Г/К № О-4	гаражный кооператив	15,12	0,04	0,04	Надземная	1987	0,04
4524	Уз. г/к Б-11	гаражный кооператив	8,03	0,04	0,04	Подземная канальная	1990	0,02
4525	Уз. г/к Б-11.	гаражный кооператив	7,78	0,04	0,04	Подземная канальная	1990	0,02
4526	Уз. А-9в-1	3/арм от Уз. ТК А-9в-1	1,05	0,04	0,04	Надземная	1952	0,00
4527	ТК А-9б	3/арм в ТК А-9б	1,5	0,04	0,04	Подземная канальная	2001	0,00
4528	ТК А-9б-1	ТК А-9б-2	38,21	0,04	0,04	Подземная канальная	2001	0,10
4529	ТК А-9б-2	3/арм в ТК А-9б-2	1,07	0,04	0,04	Подземная канальная	2001	0,00
4530	Уз. Профсоюзная 2	жилой дом	6,65	0,04	0,04	Подземная канальная	1956	0,02
4531	Уз. Профсоюзная 4	жилой дом	4,6	0,04	0,04	Подземная канальная	1956	0,01
4532	Уз. Профсоюзная 6	жилой дом	3,71	0,04	0,04	Подземная канальная	1956	0,01
4533	Уз. Профсоюзная 5	жилой дом	6,66	0,04	0,04	Подземная канальная	1956	0,02
4534	Уз. Профсоюзная 8	жилой дом	9,75	0,04	0,04	Подземная канальная	1956	0,02
4535	Уз. Профсоюзная 8	жилой дом	72,27	0,04	0,04	Подземная канальная	1956	0,18
4536	Уз. Свердлова 18	Уз. сток	40,9	0,04	0,04	Подземная канальная	1965	0,10
4537	Уз. г/к Б-1	гаражный кооператив	9,42	0,04	0,04	Подземная канальная	1990	0,02

Продолжение таблицы П.1.2

1	2	3	4	5	6	7	8	9
4538	Уз. г/к Б-1а	гаражный кооператив	10,54	0,04	0,04	Подземная канальная	1981	0,03
4539	Уз. г/к Б-1в	гаражный кооператив	9,47	0,04	0,04	Подземная канальная	1981	0,02
4540	Уз. г/к Б-7	гаражный кооператив	3,41	0,04	0,04	Подвальная	1981	0,01
4541	Уз. г/к Б-7	гаражный кооператив	107,67	0,04	0,04	Надземная	1981	0,27
4542	ТК 5-07-1г	хоз. постройка	16,5	0,04	0,04	Подземная канальная	1996	0,04
4543	ТК 7-06-1	ТК 7-06-2	37,45	0,04	0,04	Подземная канальная	1998	0,09
4544	ТК 7-06-2	административное здание	31,28	0,04	0,04	Подземная канальная	1998	0,08
4545	ТК 7-06-1	административное здание	35	0,04	0,04	Подземная канальная	1998	0,09
4546	Уз. Г/К №А-4	гаражный кооператив	8,88	0,04	0,04	Надземная	1993	0,02
4547	Уз. Милицейская	Уз. Набережная 4	97,56	0,04	0,04	Надземная	1970	0,25
4548	Уз. Набережная 4	жилой дом	10,6	0,04	0,04	Надземная	1970	0,03
4549	Уз. Набережная 4	Уз. Набережная 5	28,17	0,04	0,04	Надземная	1970	0,07
4550	Уз. Набережная 5	жилой дом	9,48	0,04	0,04	Надземная	1970	0,02
4551	Уз. Набережная 5	Уз. Набережная 6	21,84	0,04	0,04	Надземная	1970	0,05
4552	Уз. Набережная 6	жилой дом	8,49	0,04	0,04	Надземная	1970	0,02
4553	Уз. Набережная 6	жилой дом	59,16	0,04	0,04	Надземная	1970	0,15
4554	Уз. Милицейская 5	жилой дом	22,59	0,04	0,04	Надземная	1970	0,06
4555	Уз. Милицейская 5	Уз. Милицейская 7	46,72	0,04	0,04	Надземная	1970	0,12
4556	Уз. Милицейская 7	жилой дом	21,57	0,04	0,04	Надземная	1970	0,05
4557	Уз. Милицейская 7	жилой дом	53,33	0,04	0,04	Надземная	1970	0,13
4558	Уз. Милицейская 7	Уз. Милицейская 9	19,98	0,04	0,04	Надземная	1970	0,05
4559	Уз. Милицейская 9	жилой дом	16,9	0,04	0,04	Надземная	1970	0,04
4560	Уз. Милицейская 9	Уз. Набережная 2	19,12	0,04	0,04	Подземная канальная	1970	0,05
4561	Уз. Набережная 2	жилой дом	11,3	0,04	0,04	Надземная	1970	0,03
4562	Уз. Набережная 2	жилой дом	55,91	0,04	0,04	Надземная	1970	0,14
4563	Уз. г/к Б-2а	гаражный кооператив	82,59	0,04	0,04	Подземная канальная	1980	0,21
4564	Уз. 6НО-14	3/арм от Уз.6НО-14	0,78	0,04	0,04	Надземная	1993	0,00
4565	Уз. 6НО-13	3/арм от Уз.6НО-13	2,11	0,04	0,04	Надземная	1995	0,01
4566	Уз. 6НО-13	3/арм от Уз.6НО-13	2,96	0,04	0,04	Надземная	1981	0,01
4567	Уз. Энергетиков 3.	гаражный кооператив	52,88	0,04	0,04	Подземная канальная	2000	0,13
4568	ТК 12-4	3/арм в ТК 12-4	1,06	0,04	0,04	Подземная канальная	1989	0,00
4569	Уз. 60 Лет Октября 22	3/арм от уз.60Лет Октября 22	1,1	0,04	0,04	Подвальная	1989	0,00
4570	ТК 10-10-4	пром. здание	34,07	0,04	0,04	Подземная канальная	1989	0,09
4571	ТК 13-1-4	3/арм в ТК 13-1-4	1,09	0,04	0,04	Подземная канальная	1989	0,00
4572	Уз. Володарского 3	ТК 13-4-2	9,09	0,04	0,04	Подвальная	1987	0,02
4573	ТК 13-4-2	магазин	15,34	0,04	0,04	Подземная канальная	1987	0,04
4574	ТК 12-9-1	3/арм в ТК 12-9-1	1,35	0,04	0,04	Подземная канальная	1989	0,00
4575	УТ-1 ПМК-5	жилой дом	8	0,04	0,04	Подземная канальная	1970	0,02
4576	УТ-1 ПМК-5	жилой дом	19	0,04	0,04	Подземная канальная	1970	0,05
4577	3/арм в ТК 1-08-2	жилой дом	17,38	0,04	0,04	Подземная канальная	1966	0,04
4578	3/арм в ТК 1-08-3	жилой дом	18,03	0,04	0,04	Подземная канальная	1966	0,05
4579	3/арм в ТК 9-10а	хоз. постройка	7,74	0,04	0,04	Подземная канальная	1957	0,02
4580	3/арм от Уз. А.заправка в ТК 9-20	хоз. постройка	2,93	0,04	0,04	Подземная канальная	1973	0,01
4581	3/арм в ТК 6-11-1	магазин	6,45	0,04	0,04	Подземная канальная	1980	0,02
4582	3/арм в ТК 2-08	административное здание	66,25	0,04	0,04	Надземная	1970	0,17
4583	3/арм в ТК 4-14-1	хоз. постройка	20,1	0,04	0,04	Подземная канальная	1971	0,05
4584	3/арм в ТК 4-20-10	жилой дом	12	0,04	0,04	Подземная канальная	1974	0,03
4585	3/арм в ТК 4-20-8	Уз. Кирова 32а	20,24	0,04	0,04	Надземная	1974	0,05
4586	3/арм в ТК 4-20-2	гаражный кооператив	23,11	0,04	0,04	Надземная	1974	0,06
4587	3/арм в ТК 4-20-5	жилой дом	15,16	0,04	0,04	Подземная канальная	1970	0,04
4588	3/арм в ТК 4-20-5а	жилой дом	13,4	0,04	0,04	Подземная канальная	1970	0,03
4589	3/арм в ТК 4-20-7	жилой дом	14,13	0,04	0,04	Подземная канальная	1970	0,04
4590	3/арм в ТК 4-20-9	жилой дом	15,81	0,04	0,04	Подземная канальная	1970	0,04

Продолжение таблицы П.1.2

1	2	3	4	5	6	7	8	9
4591	З/арм от Уз.6НО-14	гаражный кооператив	44,17	0,04	0,04	Надземная	1993	0,11
4592	З/арм от Уз.6НО-13	гаражный кооператив	8,24	0,04	0,04	Надземная	1995	0,02
4593	З/арм от Уз.6НО-13	гаражный кооператив	8,03	0,04	0,04	Надземная	1981	0,02
4594	Уз. Трезвяк	ЗП отУз.Трезвяк	2,45	0,04	0,04	Надземная	1970	0,01
4595	ЗП отУз.Трезвяк	административное здание	79,92	0,04	0,04	Надземная	1970	0,20
4596	З/арм в ТК А-9б	ТК А-9б-1	8,71	0,04	0,04	Подземная канальная	2001	0,02
4597	З/арм в ТК А-9б-2	пром. здание	9,65	0,04	0,04	Подземная канальная	2001	0,02
4598	З/арм отУз. ТК А-9в-1	хоз. постройка	7,56	0,04	0,04	Надземная	1952	0,02
4599	Уз. 1 до ул.60 лет Октября,7/3	пром. здание	12,71	0,04	0,04	Подземная канальная	1978	0,03
4600	З/арм в ТК 5-15	пром. здание	66,38	0,04	0,04	Подземная канальная	1989	0,17
4601	ТК 5-20	З/арм в ТК 5-20	1,43	0,04	0,04	Подземная канальная	1990	0,00
4602	З/арм в ТК 5-20	пром. здание	34,99	0,04	0,04	Подземная канальная	1990	0,09
4603	З/арм в ТК 12-4	магазин	29,91	0,04	0,04	Подземная канальная	1989	0,08
4604	З/арм в ТК 13-1-4	хоз. постройка	14,35	0,04	0,04	Подземная канальная	1989	0,04
4605	З/арм в ТК 12-9-1	хоз. постройка	11,95	0,04	0,04	Подземная канальная	1989	0,03
4606	З/арм от уз.60Лет Октября 22	ТК 10-10-4	30,06	0,04	0,04	Подземная канальная	1989	0,08
4607	ТК 15-2-2	З/арм в ТК 15-2-2	0,81	0,04	0,04	Подземная канальная	1983	0,00
4608	ТК 15-2-2а	жилой дом	21,03	0,04	0,04	Подземная канальная	1983	0,05
4609	З/арм в ТК 15-2-2	ТК 15-2-2а	16,15	0,04	0,04	Подземная канальная	1983	0,04
4610	З/арм в ТК 18-6	административное здание	12,47	0,04	0,04	Подземная канальная	1985	0,03
4611	З/арм в ТК 5-03-2	хоз. постройка	56,32	0,04	0,04	Подземная канальная	1987	0,14
4612	З/арм в ТК 5-02-14	Уз. Г/К № О-4	29,33	0,04	0,04	Надземная	1987	0,07
4613	Уз. Профсоюзная 5	жилой дом	59,06	0,04	0,04	Подземная канальная	1956	0,15
4614	Уз. Красноармейская 5а-2	хоз. постройка	32,2	0,04	0,04	Подземная канальная	1972	0,08
4615	Уз. Делю	Уз. Г/К Б-3	90,65	0,04	0,04	Подземная канальная	1983	0,23
4616	Уз. Г/К Б-3	гаражный кооператив	53,09	0,04	0,04	Подземная канальная	1983	0,13
4617	Уз. Г/К Б-3	гаражный кооператив	129,95	0,04	0,04	Подземная канальная	1983	0,33
4618	Уз. Профсоюзная 1	административное здание	8,31	0,04	0,04	Подземная канальная	1989	0,02
4619	Уз. Техдом	административное здание	2,19	0,04	0,04	Надземная	1995	0,01
4620	Уз. Техдом	гараж	19,52	0,04	0,04	Надземная	1995	0,05
4621	Уз. Техдом	административное здание	65,73	0,04	0,04	Надземная	1995	0,17
4622	Уз. Строительная 4	административное здание	10,03	0,04	0,04	Надземная	1968	0,03
4623	Уз. Строительная 4	производственное здание	8,91	0,04	0,04	Надземная	1968	0,02
4624	Уз. Азимут	административное здание	4,44	0,04	0,04	Подвальная	1977	0,01
4625	Уз. Пищевик	административное здание	40,54	0,04	0,04	Надземная	1995	0,10
4626	Уз. Пищевик	административное здание	6,54	0,04	0,04	Подвальная	1995	0,02
4627	Уз. СК Союз	пром. здание	5,74	0,04	0,04	Подвальная	1968	0,01
4628	Уз. СК Союз	пром. здание	9,3	0,04	0,04	Подвальная	1968	0,02
4629	Уз. Маяковского 1а	магазин	81,26	0,04	0,04	Подземная канальная	1992	0,20
4630	Уз. Ленина 6/2-2	З/арм отУз.Ленина 6/2-2	14,1	0,04	0,04	Подвальная	1990	0,04
4631	Уз. г/к Л-1а	Уз. Калинина 18 а	44,69	0,04	0,04	Подвальная	1986	0,11
4632	Уз. Калинина 18 а	баня-сауна ИП Головенкин	32,09	0,04	0,04	Надземная	1986	0,08
4633	Уз. Калинина 18 а	гаражный кооператив	2,6	0,04	0,04	Надземная	1986	0,01
4634	Уз.сток	административное здание	19,79	0,04	0,04	Подземная канальная	1965	0,05
4635	Уз.сток	административное здание	9,82	0,04	0,04	Подземная канальная	1965	0,02
4636	жилой дом стена Пушкина 18	жилой дом	1	0,04	0,04	Подвальная	1972	0,00

Продолжение таблицы П.1.2

1	2	3	4	5	6	7	8	9
4637	жилой дом стена Пушкина 16	жилой дом	1	0,04	0,04	Подвальная	1972	0,00
4638	ТК 19-5-1	хоз.постройка	30,5	0,04	0,04	Подземная канальная	1981	0,08
4639	ТК 4-15а-1		30,5	0,04	0,04	Подземная канальная	1981	0,08
4640	ТК 2-19-1		30,5	0,04	0,04	Надземная	1981	0,08
4641	Смена диаметра после ТК 1К-6	жилой дом	4	0,04	0,04	Надземная	2012	0,01
4642	Смена диаметра на Зверева 1	3/арм от Уз. 1К-5	18	0,04	0,04	Надземная	2015	0,05
4643	3/арм от Уз. Ленина 6/2-2	административное здание	14,1	0,04	0,04	Подвальная	1990	0,04
4644	3/арм в ТК 3-48г	Уз 3-48г	32,25	0,033	0,033	Надземная	1958	0,06
4645	ТК 3-48д	3/арм в ТК 3-48д	0,98	0,032	0,032	Подземная канальная	1958	0,00
4646	ТК 3-48е	3/арм в ТК 3-48е	1,03	0,032	0,032	Подземная канальная	1958	0,00
4647	Уз 3-48е	жилой дом	23,46	0,032	0,032	Надземная	1958	0,04
4648	Уз 3-48е	3/арм Уз 3-48е	0,95	0,032	0,032	Надземная	1958	0,00
4649	ТК 3-48е	3/арм в ТК 3-48е	0,83	0,032	0,032	Подземная канальная	1958	0,00
4650	ТК 3-48г	3/арм в ТК 3-48г	1,17	0,032	0,032	Надземная	1958	0,00
4651	Уз 3-48г	жилой дом	5,51	0,032	0,032	Надземная	1958	0,01
4652	Уз 3-48г	жилой дом	13,66	0,032	0,032	Надземная	1958	0,02
4653	Уз. 3-45-2	гаражный кооператив	30,5	0,032	0,032	Надземная	1995	0,05
4654	Уз. 3-41-3	3/арм от Уз. 3-41-3	0,89	0,032	0,032	Подземная канальная	1952	0,00
4655	Уз. 3-41-1	3/арм от Уз. 3-41-1	0,92	0,032	0,032	Подземная канальная	1952	0,00
4656	Уз 3-45а-3/1	3/арм в ТК 3-45а-2	1,27	0,032	0,032	Надземная	1961	0,00
4657	Уз 3-45а-3/1	3/арм от ТК 3-45а-2	3,93	0,032	0,032	Надземная	2001	0,01
4658	ТК 4-21-4	магазин	55	0,032	0,032	Подземная канальная	1967	0,09
4659	ТК 2-22	3/арм в ТК 2-22	1,44	0,032	0,032	Подземная канальная	1969	0,00
4660	Уз. г/к П-6	гаражный кооператив	7,5	0,032	0,032	Подвальная	1992	0,01
4661	Уз. г/к П-6	гаражный кооператив	25,41	0,032	0,032	Надземная	1992	0,04
4662	Уз. г/к П-18	гаражный кооператив	6,69	0,032	0,032	Надземная	1992	0,01
4663	Уз. г/к П-18	гаражный кооператив	9,39	0,032	0,032	Надземная	1992	0,02
4664	Уз. г/к П-18	Уз. СТО	100,41	0,032	0,032	Надземная	1992	0,17
4665	Уз. СТО	гаражный кооператив	7,71	0,032	0,032	Надземная	1992	0,01
4666	Уз. СТО	Уз. г/к П-10	15,21	0,032	0,032	Надземная	1992	0,03
4667	Уз. г/к П-10	гаражный кооператив	21,73	0,032	0,032	Надземная	1992	0,04
4668	ТК А-4-10	3/арм от ТК А-4-10	1,17	0,032	0,032	Подземная канальная	1966	0,00
4669	Уз. Набережная 6	жилой дом	15,37	0,032	0,032	Подземная канальная	1966	0,03
4670	Уз. Набережная 6	жилой дом	40,41	0,032	0,032	Подземная канальная	1966	0,07
4671	ТК А-4-10	3/арм от ТК А-4-10	1,57	0,032	0,032	Подземная канальная	1966	0,00
4672	Уз. Набережная 11	жилой дом	13,36	0,032	0,032	Подземная канальная	1966	0,02
4673	Уз. Набережная 11	жилой дом	16,46	0,032	0,032	Подземная канальная	1966	0,03
4674	Уз. Набережная 11	жилой дом	10	0,032	0,032	Подземная канальная	1966	0,02
4675	ТК А-4-11	Уз. Набережная	51	0,032	0,032	Подземная канальная	1966	0,09
4676	Уз. Набережная	жилой дом	18,82	0,032	0,032	Подземная канальная	1966	0,03
4677	Уз. Набережная	Уз. Набережная 16	15,89	0,032	0,032	Подземная канальная	1966	0,03
4678	Уз. Набережная 16	жилой дом	7,76	0,032	0,032	Подземная канальная	1966	0,01
4679	Уз. Набережная 16	Уз. Набережная 17	25	0,032	0,032	Подземная канальная	1966	0,04
4680	Уз. Набережная 17	жилой дом	8,12	0,032	0,032	Подземная канальная	1966	0,01
4681	Уз. Набережная 17	жилой дом	23	0,032	0,032	Подземная канальная	1966	0,04
4682	ТК А-96-2	3/арм в ТК А-96-2	1,16	0,032	0,032	Подземная канальная	2001	0,00
4683	ТК А-7-2	гаражный кооператив	19,92	0,032	0,032	Надземная	1992	0,03
4684	ТК А-7-2	гаражный кооператив	13,05	0,032	0,032	Надземная	1992	0,02
4685	ТК А-7-1	Уз. А-7-1	4,95	0,032	0,032	Надземная	2005	0,01
4686	Уз. А-7-1	пром. здание	126	0,032	0,032	Надземная	2005	0,22

Окончание таблицы П.1.2

1	2	3	4	5	6	7	8	9
4687	Уз. А-7-1	З/арм от Уз.А-7-1	1,17	0,032	0,032	Надземная	2005	0,00
4688	ТК А-3-5	пром. здание	33	0,032	0,032	Надземная	1962	0,06
4689	Уз. г/к Б-5а	гаражный кооператив	21,08	0,032	0,032	Надземная	1981	0,04
4690	З/арм от Уз. 3-41-1	жилой дом	14,07	0,032	0,032	Подземная канальная	1952	0,02
4691	З/арм от Уз. 3-41-3	жилой дом	16,6	0,032	0,032	Подземная канальная	1952	0,03
4692	З/арм в ТК 3-45а-2	гаражный кооператив	11,1	0,032	0,032	Надземная	1961	0,02
4693	З/арм от ТК 3-45а-2	гаражный кооператив	5,23	0,032	0,032	Надземная	2001	0,01
4694	З/арм в ТК 3-48д	жилой дом	4,58	0,032	0,032	Подземная канальная	1958	0,01
4695	З/арм в ТК 3-48е	жилой дом	3,43	0,032	0,032	Подземная канальная	1958	0,01
4696	З/арм в ТК 3-48е	Уз 3-48е	21,12	0,032	0,032	Надземная	1958	0,04
4697	З/арм Уз 3-48е	жилой дом	65,44	0,032	0,032	Надземная	1958	0,11
4698	З/арм в ТК 2-22	магазин	30,14	0,032	0,032	Подземная канальная	1969	0,05
4699	З/арм от ТК А-4-10	Уз. Набережная 6	115,95	0,032	0,032	Подземная канальная	1966	0,20
4700	З/арм от ТК А-4-10	Уз. Набережная 11	111,73	0,032	0,032	Подземная канальная	1966	0,19
4701	З/арм от Уз.А-7-1	пром. здание	82,6	0,032	0,032	Надземная	2005	0,14
4702	З/арм в ТК А-9б-2	гаражный кооператив	15,2	0,032	0,032	Подземная канальная	2001	0,03
4703	ТК 14-3-2	гаражный кооператив	16,34	0,032	0,032	Подземная канальная	1986	0,03
4704	ТК 3-34-1	З/арм в ТК 3-34	0,93	0,032	0,032	Подземная канальная	1992	0,00
4705	Запорная арматура в ТК 3-34	магазин	27,05	0,032	0,032	Подземная канальная	1992	0,05
4706	ТК А-7-2	пром. здание	23	0,032	0,032	Подземная канальная	1992	0,04
4707	З/арм в ТК 3-34	Уз. Ленина 53	0,93	0,032	0,032	Подземная канальная	1992	0,00
4708	Уз. Ленина 53а	Уз. Ленина 53	0,93	0,032	0,032	Подземная канальная	1992	0,00
4709	Уз. Ленина 53а	З/а в ТК 3-34 на магазин	1	0,032	0,032	Подземная канальная	1992	0,00
4710	З/а в ТК 3-34 на магазин	магазин	27,05	0,032	0,032	Подземная канальная	1992	0,05
4711	Уз. Свердлова 21-23	жилой дом	4,43	0,025	0,025	Надземная	1965	0,00
4712	Уз. Свердлова 19	жилой дом	32,31	0,025	0,025	Надземная	1965	0,02
4713	Уз. Свердлова 21-23	жилой дом	21,54	0,025	0,025	Надземная	1965	0,01
4714	Уз. Свердлова 18	жилой дом	10	0,025	0,025	Надземная	1965	0,01
4715	Уз. Свердлова 20	жилой дом	10	0,025	0,025	Надземная	1965	0,01
4716	Уз. Свердлова 22	жилой дом	10	0,025	0,025	Надземная	1965	0,01
4717	Уз. Свердлова 24	жилой дом	10	0,025	0,025	Надземная	1965	0,01
4718	Уз. Свердлова 26	жилой дом	10	0,025	0,025	Надземная	1965	0,01
4719	Уз. Свердлова 28	жилой дом	15,84	0,025	0,025	Надземная	1965	0,01
4720	Уз. Свердлова 30	жилой дом	12,05	0,025	0,025	Надземная	1965	0,01
4721	Уз. Свердлова 32-34	жилой дом	10	0,025	0,025	Надземная	1965	0,01
4722	Уз. Свердлова 16	жилой дом	7,03	0,025	0,025	Надземная	1965	0,00
4723	Уз. Свердлова 36	жилой дом	13,78	0,025	0,025	Подземная канальная	1965	0,01
4724	Уз. Свердлова 36	Уз. Свердлова 40	34,46	0,025	0,025	Подземная канальная	1965	0,02
4725	Уз. Свердлова 40	жилой дом	28,28	0,025	0,025	Подземная канальная	1965	0,02
4726	Уз. Свердлова 40	жилой дом	6,76	0,025	0,025	Подземная канальная	1965	0,00
Объем квартальных тепловых сетей диаметром 30 – 250 мм, м³								2710,3