

ПОСТАНОВЛЕНИЕ

04.12.2014 № 1910

О внесении и утверждении изменений в муниципальную программу «Развитие гражданского общества, социальная поддержка граждан и социально ориентированных некоммерческих организаций»

На основании постановления администрации муниципального образования «Город Кирово-Чепецк» Кировской области от 31.05.2013 № 520 «О разработке, реализации и оценке эффективности муниципальных программ муниципального образования «Город Кирово-Чепецк» Кировской области (в редакции постановлений муниципального образования «Город Кирово-Чепецк» Кировской области от 27.09.2013 №

1067, от 07.03.2014 № 217, от 18.07.2014 № 1167, от 22.09.2014 № 1525), администрация муниципального образования «Город Кирово-Чепецк» Кировской области ПОСТАНОВЛЯЕТ:
1. Внести и утвердить изменения в муниципальную программу «Развитие гражданского общества, социальная поддержка граждан и социально ориентированных некоммерческих организаций», утвержденную постановлением администрации муниципального образования «Город Кирово-Чепецк» Кировской области от 12.09.2013 № 993, (в редакции постановлений от 28.02.2014 № 190, от 31.03.2014 № 347, от 05.08.2014 № 1329, от 24.09.2014 № 1542, от 13.10.2014 № 1627, от 05.11.2014 № 1761) следующие изменения:

1.1. Таблицу «Объемы и источники финансирования Программы» раздела 1 паспорта Программы изложить в новой редакции:

Объемы и источники финансирования Программы

тыс. руб.

№	Наименование источника финансирования	Годы реализации Программы				
		2014	2015	2016	2017	Всего
✓	Федеральный бюджет	1158,8	1458,9*	1458,9*	1458,9*	1158,8
						4376,7*
✓	Областной бюджет	76358,4	66062,0	47346,0	51001,0	240767,4
			222776,9*	972,6*	972,6*	224722,1*
✓	Бюджет муниципального образования «Город Кирово-Чепецк» Кировской области (далее – бюджет муниципального образования)	14667,5	12844,6	10507,1	11179,4	49198,6
		-	218604,6*	-	-	218604,6*
✓	Внебюджетные источники, в том числе перечисления в бюджет муниципального образования	8236,4 в т.ч. 930,5	6730,1 в т.ч. 300,2	6429,9	6429,9	27826,3 в т.ч. 1230,7
		Итого:	100421,1	85636,7	64283,0	68610,3
		-	222776,9*	972,6*	972,6*	224722,1*
		-	1458,9*	1458,9*	1458,9*	4376,7*
		-	218604,6*	-	-	218604,6*

* Сумма будет уточняться в ходе реализации Программы.

1.2. Таблицу 2 Раздела 6 «Ресурсное обеспечение Программы» изложить в новой редакции:

Ресурсное обеспечение Программы

Таблица 2 (тыс. рублей)

№	Наименование источника финансирования	Годы реализации Программы				
		2014	2015	2016	2017	Всего
п	Федеральный бюджет	1158,8	1458,9*	1458,9*	1458,9*	1158,8
						4376,7*
п	Областной бюджет	76358,4	66062,0	47346,0	51001,0	240767,4
			222776,9*	972,6*	972,6*	224722,1*
п	Бюджет муниципального образования	14667,5	12844,6	10507,1	11179,4	49198,6
		-	218604,6*	-	-	218604,6*
п	Внебюджетные источники, в том числе перечисления в бюджет муниципального образования	8236,4 в т.ч. 930,5	6730,1 в т.ч. 300,2	6429,9	6429,9	27826,3 в т.ч. 1230,7

Итого:	100421,1	85636,7	64283,0	68610,3	318951,1
-	-	222776,9*	972,6*	972,6*	224722,1*
-	-	1458,9*	1458,9*	1458,9*	4376,7*
-	-	218604,6*	-	-	218604,6*

1.3. Раздел 1 Перечня мероприятий с объемами и источниками финансирования Программы (далее - перечень мероприятий) изложить в новой редакции:

Решаемая задача, содержание мероприятия ⁷⁵	Источник финансирования	Объемы финансирования (тыс.руб.)				Всего
		2014 год	2015 год	2016 год	2017 год	
Ответственный исполнитель, Соисполнители, Участники: Управление по культуре, спорту, делам молодежи и содействию здравоохранению администрации города Кирово-Чепецка (ответственный исполнитель), МКУ «Кирово-Чепецкая ДМК» (участник по согласованию), МКУ «Двуречье» (участник по согласованию), отдел муниципальной службы и трудовых отношений администрации города Кирово-Чепецка (участник), КОГКУ «УСЗН в Кирово-Чепецком районе» (участник по согласованию), Департамент образования (участник по согласованию), Кирово-Чепецкая городская Дума (участник по согласованию)						
1. Предоставление мер социальной поддержки отдельным категориям граждан и СО НКО	Федеральный бюджет	-	-	-	-	-
	Областной бюджет	41467,7	35589,0	32576,0	35217,0	144849,7
		-	218604,6*	-	-	218604,6*
	Бюджет муниципального образования	11778,9	10910,1	9436,3	10103,7	42229,0
		-	218604,6*	-	-	218604,6*
	Внебюджетные источники	108,0	108,0	108,0	108,0	432,0
	Всего:	53354,6	46607,1	42120,3	45428,7	187510,7
	-	-	218604,6*	-	-	218604,6*
-	-	218604,6*	-	-	218604,6*	

1.4. Раздел «Итого» Перечня мероприятий изложить в новой редакции:

Итого:	Федеральный бюджет	1158,8	1458,9*	1458,9*	1458,9*	1158,8
						4376,7*
	Областной бюджет	76358,4	66062,0	47346,0	51001,0	240767,4
		-	222776,9*	972,6*	972,6*	224722,1*
	Бюджет муниципального образования	14667,5	12844,6	10507,1	11179,4	49198,6
		-	218604,6*	-	-	218604,6
	Внебюджетные источники	8236,4 в т.ч. 930,5	6730,1 в т.ч. 300,2	6429,9	6429,9	27826,3 в т.ч. 1230,7
	Всего:	100421,1	85636,7	64283,0	68610,3	318951,1
	-	-	222776,9*	972,6*	972,6*	224722,1*
	-	-	1458,9*	1458,9*	1458,9*	4376,7*
-	-	218604,6*	-	-	218604,6*	

* Сумма бюджет уточняется в ходе реализации Программы

2. Внести и утвердить в Подпрограмму «Социальная поддержка отдельных категорий граждан и социально ориентированных некоммерческих организаций» (далее – Подпрограмма) (приложение 1 к Программе) следующие изменения:

2.1. Таблицу «Объемы и источники финансирования Подпрограммы» раздела 1 паспорта Подпрограммы изложить в новой редакции:

Объемы и источники финансирования Подпрограммы.

(тыс. рублей)

№ п/п	Наименование источника финансирования	Годы реализации Подпрограммы				
		2014	2015	2016	2017	Всего
1	Бюджет муниципального образования «Город Кирово-Чепецк» Кировской области (далее – бюджет муниципального образования)	11778,9	10910,1	9436,3	10103,7	42229,0
		-	218604,6*	-	-	218604,6*
2	Областной бюджет	41467,7	35589,0	32576,0	35217,0	144849,7
		-	218604,6*	-	-	218604,6*
3	Внебюджетные источники	108,0	108,0	108,0	108,0	432,0
	Итого:	53354,6	46607,1	42120,3	45428,7	187510,7
		-	218604,6*	-	-	218604,6*
		-	218604,6*	-	-	218604,6*

2.2. Таблицу 2 Раздела 6 «Ресурсное обеспечение Подпрограммы» изложить в новой редакции:

Ресурсное обеспечение Подпрограммы

Таблица 2

(тыс. рублей)

№ п/п	Наименование источника финансирования	Годы реализации Подпрограммы				
		2014	2015	2016	2017	Всего
1	Бюджет муниципального образования	11778,9	10910,1	9436,3	10103,7	42229,0
		-	218604,6*	-	-	218604,6*
2	Областной бюджет	44721,7	35589,0	32576,0	35217,0	144849,7
		-	218604,6*	-	-	218604,6*
3	Внебюджетные источники	108,0	108,0	108,0	108,0	432,0
	Итого:	53354,6	46607,1	42120,3	45428,7	187510,7
		-	218604,6*	-	-	218604,6*
		-	218604,6*	-	-	218604,6*

2.3. Раздел 1.6 Перечня мероприятий Подпрограммы «Социальная поддержка отдельных категорий граждан и социально ориентированных некоммерческих организаций» (далее - перечень мероприятий) изложить в новой редакции:

1.6. Мера социальной поддержки гражданам из числа неработающих пенсионеров, вышедших на пенсию по возрасту из муниципальных учреждений муниципального образования, зарегистрированных в установленном порядке по постоянному месту жительства на территории муниципального образования, в виде единовременной социальной выплаты ко Дню пожилых людей						
Всего: В том числе	185,1	192,0	200,4	203,7	781,2	
Бюджет муниципального образования	40,8	40,8	40,8	40,8	163,2	Администрация города Кирово-Чепецка (автономные, бюджетные образовательные учреждения и казённые учреждения, подведомственные администрации) (ответственный исполнитель по согласованию)
Бюджет муниципального образования	144,3	151,2	159,6	162,9	618,0	Департамент образования администрации города Кирово-Чепецка (далее – Департамент образования) (по согласованию)

2.4. Раздел «итого по задаче 1» перечня мероприятий изложить в новой редакции:

Итого по задаче 1	Всего:	49907,6	43188,0	40543,2	43756,0	177394,8
	-	-	218604,6*	-	-	218604,6*
	-	-	218604,6*	-	-	218604,6*
	Бюджет муниципального образования	8331,9	7491,0	7859,2	8431,0	32113,1
	-	-	218604,6*	-	-	218604,6*
	Областной бюджет	41467,7	35589,0	32576,0	35217,0	144849,7
-	-	218604,6*	-	-	218604,6*	
Внебюджетные источники	108,0	108,0	108,0	108,0	432,0	

2.5. Раздел «итого по Подпрограмме» перечня мероприятий изложить в новой редакции:

ИТОГО по Подпрограмме:	Всего:	53354,6	46607,1	42120,3	45428,7	187510,7
	-	-	218604,6*	-	-	218604,6*
	-	-	218604,6*	-	-	218604,6*
	Бюджет муниципального образования	11778,9	10910,1	9436,3	10103,7	42229,0
	-	-	218604,6*	-	-	218604,6*
	Областной бюджет	41467,7	35589,0	32576,0	35217,0	144849,7
-	-	218604,6*	-	-	218604,6*	
Внебюджетные источники	108,0	108,0	108,0	108,0	432,0	

3. Контроль за выполнением настоящего постановления возложить на первого заместителя главы администрации муниципального образования «Город Кирово-Чепецк» Кировской области Шинкарёва М.А.

на 2015-2017 годы – с 01.01.2015 года.

4. Настоящее постановление вступает в силу в части исполнения параметров муниципальной программы: на 2014 год - со дня официального опубликования постановления;

Глава администрации
муниципального образования
«Город Кирово-Чепецк»
Кировской области В.Г. Жилин

ПОСТАНОВЛЕНИЕ

04.12.2014 № 1911

О внесении и утверждении изменений в муниципальную программу «Развитие образования»

В соответствии с Федеральным законом от 06.10.2003 № 131-ФЗ «Об общих принципах организации местного самоуправления в Российской Федерации», постановлением администрации муниципального образования «Город Кирово-Чепецк» Кировской области от 31.05.2013 № 520 «О разработке, реализации и оценке эффективности муниципальных программ муниципального образования «Город Кирово-Чепецк» Кировской области» и руководствуясь Уставом муниципального образования «Город Кирово-Чепецк» Кировской области, администрация муниципального образования «Город Кирово-Чепецк» Кировской области **ПОСТАНОВЛЯЕТ:**

1. Внести и утвердить в муниципальную программу «Развитие образования» (далее – Программа), утвержденную постановлением администрации муниципального образования «Город Кирово-Чепецк» Кировской области от 12.09.2013 № 994 (с изменениями, внесенными и утверждёнными постановлениями администрации муниципального образования «Город Кирово-Чепецк» Кировской области от 25.02.2014 № 164, от 25.02.2014 № 165, от 09.04.2014 № 388, от 25.04.2014 № 468, от 27.06.2014 № 1045, от 08.08.2014 № 1350, от 24.09.2014 № 1537, от 14.10.2014 № 1642, от 05.11.2014 № 1783), следующие изменения:

1.1. Раздел «Объемы и источники финансирования муниципальной программы» паспорта Программы изложить в новой редакции:

«Объемы и источники финансирования муниципальной программы в соответствии с приложением № 1:

№	Наименование источника финансирования	Годы реализации программы			Всего
		2014	2015	2016	
1	Федеральный бюджет	3 336,3	0,0	0,0	3 336,3
2	Областной бюджет	399 447,1	409 126,0	412 881,0	1 221 454,1
3	Бюджет муниципального образования	313 242,7	351 948,4	364 882,7	1 030 073,8
4	Внебюджетные источники	82 213,0	86 111,5	89 995,0	258 319,5
	Итого:	798 239,1	847 185,9	867 758,7	2 513 183,7

Объемы и источники финансирования муниципальной программы в соответствии с приложением № 2:

№	Наименование источника финансирования	Годы реализации программы				Всего
		2014	2015	2016	2017	
1	Федеральный бюджет	3 336,3	0,0	0,0	0,0	3 336,3
2	Областной бюджет	399 447,1	366 894,5	327 824,5	356 625,0	1 450 791,1
3	Бюджет муниципального образования	313 242,7	321 720,6	335 854,9	310 874,8	1 281 693,0
4	Внебюджетные источники	82 213,0	85 093,5	85 374,1	85 422,0	338 102,6
	Итого:	798 239,1	773 708,6	749 053,5	752 921,8	3 073 923,0

1.2. Третий абзац раздела 6 «Ресурсное обеспечение муниципальной программы» Программы изложить в новой редакции:

«Общий объем финансирования муниципальной программы в соответствии с приложением № 1 составляет 2 513 183,7 тыс. рублей, в том числе за счет средств федерального бюджета 3 336,3 тыс. рублей, областного бюджета – 1 221 454,1 тыс. рублей, бюджета муниципального образования – 1 030 073,8 тыс. рублей, иные внебюджетные источники составят 258 319,5 тыс. рублей.

Общий объем финансирования муниципальной программы в соответствии с приложением № 2 составляет 3 073 923,0 тыс. рублей, в том числе за счет средств федерального бюджета 3 336,3 тыс. рублей, областного бюджета – 1 450 791,1 тыс. рублей, бюджета муниципального образования – 1 281 693,0 тыс. рублей, иные внебюджетные источники составят 338 102,6 тыс. рублей.»

1.3. Таблицу № 4 раздела 6 «Ресурсное обеспечение муниципальной программы» Программы изложить в новой редакции:

«Ресурсное обеспечение муниципальной программы в соответствии с приложением № 1:

№	Наименование источника финансирования	Годы реализации программы			Всего
		2014	2015	2016	
1	Федеральный бюджет	3 336,3	0,0	0,0	3 336,3
2	Областной бюджет	399 447,1	409 126,0	412 881,0	1 221 454,1
3	Бюджет муниципального образования	313 242,7	351 948,4	364 882,7	1 030 073,8
4	Внебюджетные источники	82 213,0	86 111,5	89 995,0	258 319,5
	Итого:	798 239,1	847 185,9	867 758,7	2 513 183,7

Ресурсное обеспечение муниципальной программы в соответствии с приложением № 2:

№	Наименование источника финансирования	Годы реализации программы				Всего
		2014	2015	2016	2017	
1	Федеральный бюджет	3 336,3	0,0	0,0	0,0	3 336,3
2	Областной бюджет	399 447,1	366 894,5	327 824,5	356 625,0	1 450 791,1
3	Бюджет муниципального образования	313 242,7	321 720,6	335 854,9	310 874,8	1 281 693,0
4	Внебюджетные источники	82 213,0	85 093,5	85 374,1	85 422,0	338 102,6
	Итого:	798 239,1	773 708,6	749 053,5	752 921,8	3 073 923,0

1.4. Приложения № 1 и № 2 к Программе изложить в новой редакции. Прилагаются.

2. Настоящее постановление вступает в силу:

2.1. В части исполнения параметров муниципальной программы в соответствии с приложением № 1 - со дня официального опубликования постановления.

2.2. В части исполнения параметров муниципальной программы в соответствии с приложением № 2:

- на 2014 год – со дня официального опубликования постановления;
- на 2015-2017 годы – с 01.01.2015 года.

3. Контроль за исполнением настоящего постановления возложить на первого заместителя главы администрации муниципального образования «Город Кирово-Чепецк» Кировской области Шинкарева М.А.

Глава администрации
муниципального образования
«Город Кирово-Чепецк»
Кировской области

В.Г. Жилин

УТВЕРЖДЕН

постановлением администрации муниципального образования

«Город Кирово-Чепецк» Кировской области от _____ 2014 № _____

Приложение № 1
к муниципальной программе «Развитие образования»

Перечень мероприятий с объемами и источниками финансирования муниципальной программы «Развитие образования» на 2014-2016 годы

Задача	Источник финансирования	Объём финансирования (тыс.руб.)			всего	Ответственный исполнитель,
		2014 год	2015 год	2016 год		
Задача № 1. Организация предоставления образования в муниципальных образовательных учреждениях и негосударственных образовательных учреждениях в части исполнения публичных обязательств						
Мероприятие 1.	Федеральный бюджет	0	0	0	0	Департамент образования администрации муниципального образования "Город Кирово-Чепецк" Кировской области (ответственный исполнитель), дошкольные образовательные учреждения (участники)
Обеспечение деятельности муниципальных дошкольных образовательных учреждений и негосударственных образовательных учреждений, реализующих основную общеобразовательную программу дошкольного образования, в части исполнения публичных обязательств	Областной бюджет	173 688,4	173 909,7	176 222,4	523 820,5	
	Бюджет муниципального образования	129 896,6	150 495,8	154 459,0	434 851,4	
	Внебюджетные источники	74 215,6	78 141,6	81 834,7	234 191,9	
Мероприятие 2.	Федеральный бюджет					Департамент образования администрации муниципального образования "Город Кирово-Чепецк" Кировской области (ответственный исполнитель), общеобразовательные учреждения (участники)
Обеспечение деятельности муниципальных общеобразовательных учреждений	Областной бюджет	222 895,37	234 784,4	236 180,7	693 860,47	
	Бюджет муниципального образования	45 432,7	52 280,4	55 484,5	153 197,6	
	Внебюджетные источники	2 828,5	2 972,8	2 972,8	8 774,1	
Мероприятие 3.	Федеральный бюджет	0	0	0	0	Департамент образования администрации муниципального образования "Город Кирово-Чепецк" Кировской области (ответственный исполнитель), учреждения дополнительного образования детей (участники)
Обеспечение деятельности муниципальных учреждений дополнительного образования детей	Областной бюджет	687,03	0	0	687,03	
	Бюджет муниципального образования	56 137,4	58 989,1	59 485,4	174 611,9	
	Внебюджетные источники	4 521,9	4 760,4	4 938,7	14 221,0	

Мероприятие 4.	Федеральный бюджет	0	0	0	0	Департамент образования администрации муниципального образования "Город Кирово-Чепецк" Кировской области (ответственный исполнитель), МКУ "МК" (участник)
Обеспечения деятельности межшкольного учебного комбината	Областной бюджет	12,6	0,0	0,0	12,6	
	Бюджет муниципального образования	7 546,0	8 176,3	8 270,4	23 992,7	
	Внебюджетные источники	0,0	0,0	0,0	0,0	
Мероприятие 5.	Федеральный бюджет	0,0	0,0	0,0	0,0	Департамент образования администрации муниципального образования "Город Кирово-Чепецк" Кировской области (ответственный исполнитель), МКУ "ЦБ МОУ", МКУ "ЦБ МДОУ", МКУ "МК" (участники)
Обеспечение деятельности централизованных бухгалтерий и городского методического кабинета	Областной бюджет	424,5	431,9	477,9	1 334,3	
	Бюджет муниципального образования	25 200,4	23 770,6	24 042,3	73 013,3	
	Внебюджетные источники	0,0	0,0	0,0	0,0	
Мероприятие 6.	Федеральный бюджет	0,0	0,0	0,0	0,0	Департамент образования администрации муниципального образования "Город Кирово-Чепецк" Кировской области (ответственный исполнитель), общеобразовательные учреждения, учреждения дополнительного образования детей, МКОУ МУК (участники)
Организация отдыха детей в каникулярное время	Областной бюджет	1 050,8	0,0	0,0	1 050,8	
	Бюджет муниципального образования	411,2	432,2	454,1	1 297,5	
	Внебюджетные источники	225,2	236,7	248,8	710,7	
Итого по задаче № 1	Федеральный бюджет	0,0	0,0	0,0	0,0	
	Областной бюджет	398 758,7	409 126,0	412 881,0	1 220 765,7	
	Бюджет муниципального образования	264 624,3	294 144,4	302 195,7	860 964,4	
	Внебюджетные источники	81 791,2	86 111,5	89 995,0	257 897,7	
	Всего	745 174,2	789 381,9	805 071,7	2 339 627,8	

Мероприятие 1.	Федеральный бюджет	0	0	0	0	Департамент образования администрации муниципального образования "Город Кирово-Чепецк" Кировской области (ответственный исполнитель), МКОУ СОШ с УИОП им. А.Некрасова, МКУ ОО ООШ № 2, МКОУ ВСОШ (участники)
Реорганизация МКОУ СОШ с УИОП им. А.Некрасова путем присоединения МКУ ОО ООШ № 2 и МКОУ ВСОШ	Областной бюджет	0	0	0	0	
	Бюджет муниципального образования	11,0	0,0	12,5	23,5	
	Внебюджетные источники	0	0	0	0	
Мероприятие 2.	Федеральный бюджет	1 730,1			1 730,1	Департамент образования администрации муниципального образования "Город Кирово-Чепецк" Кировской области (ответственный исполнитель), дошкольные образовательные учреждения (участники)
Проектирование, строительство, капитальный ремонт, переоборудование и (или) оснащение детских садов и групп	Областной бюджет				0,0	
	Бюджет муниципального образования	17 303,3	29 270,0	33 000,0	79 573,3	
	Внебюджетные источники					
Мероприятие 3.	Федеральный бюджет	0	0	0	0	Департамент образования администрации муниципального образования "Город Кирово-Чепецк" Кировской области (ответственный исполнитель), МКОУ МУК (участник)
Развитие МКОУ МУК как сетевого ресурсного центра для обучающихся	Областной бюджет	0	0	0	0	
	Бюджет муниципального образования	124,3	130,6	137,3	392,2	
	Внебюджетные источники	0	0	0	0	
Мероприятие 4.	Федеральный бюджет	0	0	0	0	Департамент образования администрации муниципального образования "Город Кирово-Чепецк" Кировской области (ответственный исполнитель), МКУ "МК" (участник)
Развитие МКУ "МК" как информационно-аналитического центра и сетевого ресурсного центра для работников системы образования	Областной бюджет	0	0	0	0	
	Бюджет муниципального образования	0,0	160,0	80,0	240,0	
	Внебюджетные источники	0	0	0	0	
Мероприятие 5.	Федеральный бюджет	0	0	0	0	Департамент образования администрации муниципального образования "Город Кирово-Чепецк" Кировской области (ответственный исполнитель), учреждения дополнительного образования детей (участники)
Обновление ресурсного обеспечения муниципальных учреждений дополнительного образования детей, подведомственных департаменту образования	Областной бюджет	0	0	0	0	
	Бюджет муниципального образования	180,0	200,0	100,0	480,0	
	Внебюджетные источники	0	0	0	0	

Итого по задаче № 2	Федеральный бюджет	1730,1	0	0	1730,1	
	Областной бюджет	0,0	0,0	0,0	0,0	
	Бюджет муниципального образования	17 618,6	29 760,6	33 329,8	80 709,0	
	Внебюджетные источники	0,0	0,0	0,0	0,0	
	Всего	19 348,7	29 760,6	33 329,8	82 439,1	
Задача № 3. Развитие кадрового потенциала муниципальной системы образования.						
Мероприятие 1.	Федеральный бюджет	0	0	0	0	Департамент образования администрации муниципального образования "Город Кирово-Чепецк" Кировской области, (ответственный исполнитель), образовательные учреждения (участники)
Обучение руководителей муниципальных образовательных учреждений	Областной бюджет	0	0	0	0	
	Бюджет муниципального образования	86,5	105,6	0	192,1	
	Внебюджетные источники	0	0	0	0	
Мероприятие 2.	Федеральный бюджет	0	0	0	0	
Конкурсы профессионального педагогического мастерства	Областной бюджет	0	0	0	0	
	Бюджет муниципального образования	193,0	196,6	200,4	590,0	
	Внебюджетные источники	0	0	0	0	
Итого по задаче № 3	Федеральный бюджет	0	0	0	0	
	Областной бюджет	0	0	0	0	
	Бюджет муниципального образования	279,5	302,2	200,4	782,1	
	Внебюджетные источники	0	0	0	0	
	Всего	279,5	302,2	200,4	782,1	
Задача № 4. Создание условий для повышения социальной активности муниципальных образовательных учреждений через						
Мероприятие 1.	Федеральный бюджет	0	0	0	0	Департамент образования администрации муниципального образования "Город Кирово-Чепецк" Кировской области, (ответственный исполнитель), образовательные учреждения (участники)
Грантовые конкурсы вариативных программ образовательных учреждений по работе с одаренными детьми, детьми с ограниченными возможностями здоровья, семьей	Областной бюджет	0	0	0	0	
	Бюджет муниципального образования	94,9	99,7	104,8	299,4	
	Внебюджетные источники	0	0	0	0	
Итого по задаче № 4	Федеральный бюджет	0	0	0	0	
	Областной бюджет	0	0	0	0	
	Бюджет муниципального образования	94,9	99,7	104,8	299,4	
	Внебюджетные источники	0	0	0	0	
Всего	94,9	99,7	104,8	299,4		

Задача № 5. Приведение в соответствие с действующими санитарно-эпидемиологическими нормами условий обучения и						
Мероприятие 1.	Федеральный бюджет	0	0	0	0	Департамент образования администрации муниципального образования "Город Кирово-Чепецк" Кировской области, (ответственный исполнитель), образовательные учреждения (участники)
Обеспечение образовательных учреждений санитарно-техническими приборами с учетом численности детей (унитазы, писсуары, раковины и др.)	Областной бюджет	0	0	0	0	
	Бюджет муниципального образования	173,75	252,3	265,2	691,25	
	Внебюджетные источники	0	0	0	0	
Мероприятие 2.	Федеральный бюджет	0	0	0	0	
Приобретение мебели и технологического оборудования для прачечных	Областной бюджет	0	0	0	0	
	Бюджет муниципального образования	285,1	175,3	184,2	644,6	
	Внебюджетные источники	0	0	0	0	
Мероприятие 3.	Федеральный бюджет	0	0	0	0	
Приобретение мебели и оборудования для медицинских кабинетов, обновление медицинских технических приборов (градусники, манометры, весы и др.)	Областной бюджет	0	0	0	0	
	Бюджет муниципального образования	94,75	86,0	90,6	271,35	
	Внебюджетные источники	0	0	0	0	
Итого по задаче № 5	Федеральный бюджет	0	0	0	0	
	Областной бюджет	0	0	0	0	
	Бюджет муниципального образования	553,6	513,6	540	1607,2	
	Внебюджетные источники	0	0	0	0	
	Всего	553,6	513,6	540	1607,2	
Задача № 6. Создание необходимых условий по охране труда и технике безопасности, сокращению травматизма среди детей и						
Мероприятие 1.	Федеральный бюджет	0	0	0	0	Департамент образования администрации муниципального образования "Город Кирово-Чепецк" Кировской области, (ответственный исполнитель), образовательные учреждения (участники)
Приобретение мебели в соответствии с ростовозрастными показателями и состоянием здоровья детей	Областной бюджет	0	0	0	0	
	Бюджет муниципального образования	741,6	1 164,3	1 223,7	3 129,6	
	Внебюджетные источники	421,8	0	0	421,8	
Мероприятие 2.	Федеральный бюджет	0	0	0	0	
Омолаживание, обрезка деревьев на территории образовательных учреждений	Областной бюджет	0	0	0	0	
	Бюджет муниципального образования	93	84,9	89,2	267,1	
	Внебюджетные источники	0	0	0	0	
Итого по задаче № 6	Федеральный бюджет	0	0	0	0	
	Областной бюджет	0	0	0	0	
	Бюджет муниципального образования	834,6	1 249,2	1 312,9	3 396,7	
	Внебюджетные источники	421,8	0	0	421,8	
	Всего	1 256,4	1 249,2	1 312,9	3 818,5	

Задача № 7. Обеспечение доступности и качества питания, снижение производственных издержек, повышение						
Мероприятие 1.	Федеральный бюджет	0	0	0	0	Департамент образования администрации муниципального образования "Город Кирово-Чепецк" Кировской области, (ответственный исполнитель), образовательные учреждения (участники)
Приобретение мебели, холодильного и технологического оборудования столовых и пищеблоков; установка (замена) электрических сушилок (электрополотенец), сушилок для посуды, резервных источников горячего водоснабжения; изготовление (разработка) проектно-сметной документации; установка (монтаж) оборудования столовых и	Областной бюджет	0	0	0	0	
	Бюджет муниципального образования	966,0	989,0	1 039,4	2 994,4	
	Внебюджетные источники					
		0	0	0	0	
Итого по задаче № 7	Федеральный бюджет	0	0	0	0	
	Областной бюджет	0	0	0	0	
	Бюджет муниципального образования	966,0	989,0	1 039,4	2 994,4	
	Внебюджетные источники	0	0	0	0	
	Всего	966,0	989,0	1 039,4	2 994,4	
Задача № 8. Приведение в соответствие с действующими противопожарными нормами условий обучения и пребывания детей						
Мероприятие 1.	Федеральный бюджет	0	0	0	0	Департамент образования администрации муниципального образования "Город Кирово-Чепецк" Кировской области, (ответственный исполнитель), образовательные учреждения (участники)
Огнезащитная обработка в образовательных учреждениях, экспертиза материалов в испытательно-пожарной лаборатории	Областной бюджет	0	0	0	0	
	Бюджет муниципального образования	307,1	170,6	179,3	657	
	Внебюджетные источники	0	0	0	0	
		0	0	0	0	
Мероприятие 2.	Федеральный бюджет	0	0	0	0	
Иные противопожарные мероприятия (приобретение плакатов, пожарных знаков, пожарных рукавов, обновление огнетушителей, услуги по определению категорий по взрывопожарной опасности зданий, сооружений, испытание пожарных рукавов и кранов, изготовление планов эвакуации, установка (замена) расчетных приборов учета электрической энергии, испытание пожарных лестниц, расчет пожарных рисков, расчет уровня пожарной безопасности), расчет необходимого количества первичных средств пожаротушения, замена шлейфов системы автоматической пожарной сигнализации и оповещения людей о пожаре на металлические	Областной бюджет	0	0	0	0	
	Бюджет муниципального образования	208,5	255,4	268,4	732,3	
	Внебюджетные источники					
		0	0	0	0	
Итого по задаче № 8	Федеральный бюджет	0	0	0	0	
	Областной бюджет	0	0	0	0	
	Бюджет муниципального образования	515,6	426	447,7	1389,3	
	Внебюджетные источники	0	0	0	0	
	Всего	515,6	426	447,7	1389,3	

Задача № 9. Разработка системы поддержки практических навыков детей, работающего персонала, готовности к действиям в						
Мероприятие 1.	Федеральный бюджет	0	0	0	0	Департамент образования администрации муниципального образования "Город Кирово-Чепецк" Кировской области, (ответственный исполнитель), образовательные учреждения (участники)
Приобретение оборудования для установки системы видеонаблюдения, установка (монтаж) системы видеонаблюдения	Областной бюджет	0	0	0	0	
	Бюджет муниципального образования	69,9	136,4	143,4	349,7	
	Внебюджетные источники	0	0	0	0	
Итого по задаче № 9	Федеральный бюджет	0	0	0	0	
	Областной бюджет	0	0	0	0	
	Бюджет муниципального образования	69,9	136,4	143,4	349,7	
	Внебюджетные источники	0	0	0	0	
	Всего	69,9	136,4	143,4	349,7	
Задача № 10. Проведение ремонтных работ, направленных на обеспечение безопасного ежедневного пребывания детей и						
Мероприятие 1.	Федеральный бюджет	0	0	0	0	Департамент образования администрации муниципального образования "Город Кирово-Чепецк" Кировской области, (ответственный исполнитель), образовательные учреждения (участники)
Общестроительные работы в образовательных учреждениях; изготовление проектно-сметной документации; обследование технического состояния зданий образовательных учреждений, обмерные работы; реконструкция зданий, помещений; ремонт кровли; восстановление ограждений, ворот, калиток, перил; установка вытяжной и приточной вентиляции; ремонт уличного освещения; благоустройство прилегающей территории; проверка достоверности определения сметной стоимости работ	Областной бюджет	0	0	0	0	
	Бюджет муниципального образования	27 430,7	24 327,3	25 568,6	77 326,6	
	Внебюджетные источники	0	0	0	0	
Итого по задаче № 10	Федеральный бюджет	0	0	0	0	
	Областной бюджет	0	0	0	0	
	Бюджет муниципального образования	27 430,7	24 327,3	25 568,6	77 326,6	
	Внебюджетные источники	0	0	0	0	
	Всего	27 430,7	24 327,3	25 568,6	77 326,6	
Задача № 11. Создание в образовательных учреждениях универсальной "безбарьерной" среды						
Создание в образовательных учреждениях универсальной "безбарьерной" среды, позволяющей обеспечить полноценную интеграцию детей-инвалидов с обществом, и оснащение образовательных учреждений специальным, в том числе учебным, реабилитационным оборудованием для детей-инвалидов	Федеральный бюджет	1 606,2	0,0	0,0	1 606,2	Департамент образования администрации муниципального образования "Город Кирово-Чепецк" Кировской области (ответственный исполнитель), образовательные
	Областной бюджет	688,4	0,0	0,0	688,4	
	Бюджет муниципального образования	255,0	0,0	0,0	255,0	
Внебюджетные источники	0,0	0,0	0,0	0,0		
Итого по задаче № 11	Федеральный бюджет	1 606,2	0,0	0,0	1 606,2	
	Областной бюджет	688,4	0,0	0,0	688,4	

798 242,4 850 915,9
3,3 3 730,0

УТВЕРЖДЕН
постановлением администрации муниципального
образования «Город Кирово-Чепецк» Кировской области от
_____ № _____ Приложение № 2 к муниципальной
программе «Развитие образования»

Приложение № 2 к муниципальной программе «Развитие образования»

Перечень мероприятий с объемами и источниками финансирования
муниципальной программы «Развитие образования»

Задача	Источник финансирования					всего	Ответственный исполнитель, участники муниципальной программы
		2014 год	2015 год	2016 год	2017 год		
Задача № 1. Организация предоставления образования в муниципальных образовательных учреждениях и негосударственных образовательных учреждениях в части исполнения публичных обязательств							
Мероприятие 1.	Федеральный бюджет	0,0	0,0	0,0	0,0	0,0	Департамент образования администрации муниципального образования "Город Кирово-Чепецк" Кировской области (ответственный исполнитель), учреждения дошкольного образования (участники)
Обеспечение деятельности муниципальных дошкольных образовательных учреждений и негосударственных образовательных учреждений, реализующих основную общеобразовательную программу - образовательную программу дошкольного образования, в части исполнения публичных обязательств	Областной бюджет	173 688,4	157 249,3	140 713,2	153 287,5	624 938,4	
	Бюджет муниципального образования	129 896,6	132 606,7	137 227,1	140 566,2	540 296,6	
	Внебюджетные источники	74 215,6	77 979,1	77 979,1	77 979,1	308 152,9	
Мероприятие 2.	Федеральный бюджет	0,0	0,0	0,0	0,0	0,0	Департамент образования администрации муниципального образования "Город Кирово-Чепецк" Кировской области (ответственный исполнитель), общеобразовательные учреждения (участники)
Обеспечение деятельности муниципальных общеобразовательных учреждений	Областной бюджет	222 895,37	209 294,8	186 766,8	202 941,8	821 898,77	
	Бюджет муниципального образования	45 432,7	46 674,7	49 573,8	52 153,7	193 834,9	
	Внебюджетные источники	2 828,5	1 662,7	1 680,3	1 697,7	7 869,2	
Мероприятие 3.	Федеральный бюджет	0,0	0,0	0,0	0,0	0,0	Департамент образования администрации муниципального образования "Город Кирово-Чепецк" Кировской области (ответственный исполнитель), учреждения дополнительного образования детей (участники)
Обеспечение деятельности муниципальных учреждений дополнительного образования детей	Областной бюджет	687,03	0,0	0,0	0,0	687,03	
	Бюджет муниципального образования	56 137,4	55 105,6	56 124,6	56 507,0	223 874,6	
	Внебюджетные источники	4 521,9	4 738,7	4 978,3	4 997,0	19 235,9	

Мероприятие 4.	Федеральный бюджет	0,0	0,0	0,0	0,0	0,0	Департамент образования администрации муниципального образования "Город Кирово-Чепецк" Кировской области (ответственный исполнитель), МКОУ МУК (участник)
Обеспечения деятельности межшкольного учебного комбината	Областной бюджет	12,6	0,0	0,0	0,0	12,6	
	Бюджет муниципального образования	7 546,0	7 528,3	7 621,2	7 699,9	30 395,4	
	Внебюджетные источники	0,0	0,0	0,0	0,0	0,0	
Мероприятие 5.	Федеральный бюджет	0,0	0,0	0,0	0,0	0,0	Департамент образования администрации муниципального образования "Город Кирово-Чепецк" Кировской области (ответственный исполнитель), МКУ "ЦБ МОУ", МКУ "ЦБ МДОУ", МКУ "МК" (участники)
Обеспечение деятельности централизованных бухгалтерий и городского методического кабинета	Областной бюджет	424,5	350,4	344,5	395,7	1 515,1	
	Бюджет муниципального образования	25 200,4	24 147,9	24 386,3	24 605,1	98 339,7	
	Внебюджетные источники	0,0	0,0	0,0	0,0	0,0	
Мероприятие 6.	Федеральный бюджет	0,0	0,0	0,0	0,0	0,0	Департамент образования администрации муниципального образования "Город Кирово-Чепецк" Кировской области, общеобразовательные учреждения (ответственный исполнитель), учреждения дополнительного образования детей, МКОУ МУК (участники)
Организация отдыха детей в каникулярное время	Областной бюджет	1 050,8	0,0	0,0	0,0	1 050,8	
	Бюджет муниципального образования	411,2	382,9	431,4	452,9	1 678,4	
	Внебюджетные источники	225,2	213,0	236,4	248,2	922,8	
Итого по задаче № 1	Федеральный бюджет	0,0	0,0	0,0	0,0	0,0	
	Областной бюджет	398 758,7	366 894,5	327 824,5	356 625,0	1 450 102,7	
	Бюджет муниципального образования	264 624,3	266 446,1	275 364,4	281 984,8	1 088 419,6	
	Внебюджетные источники	81 791,2	84 593,5	84 874,1	84 922,0	336 180,8	
	Всего	745 174,2	717 934,1	688 063,0	723 531,8	2 874 703,1	

Задача № 2. Развитие сети муниципальных образовательных учреждений, обновление ресурсного обеспечения учреждений муниципальной системы образования							
Мероприятие 1.	Федеральный бюджет	0,0	0,0	0,0	0,0	0,0	Департамент образования администрации муниципального образования "Город Кирово-Чепецк" Кировской области (ответственный исполнитель), МКОУ СОШ с УИОП им. А.Некрасова, МКУ ОО ООШ № 2 (участники)
Реорганизация МКОУ СОШ с УИОП им. А.Некрасова путем присоединения МКУ ОО ООШ № 2	Областной бюджет	0,0	0,0	0,0	0,0	0,0	
	Бюджет муниципального образования	11,0	0,0	0,0	0,0	11,0	
	Внебюджетные источники	0,0	0,0	0,0	0,0	0,0	
Мероприятие 2.	Федеральный бюджет	1 730,1	0,0	0,0	0,0	1 730,1	Департамент образования администрации муниципального образования "Город Кирово-Чепецк" Кировской области (ответственный исполнитель), дошкольные образовательные учреждения (участники)
Проектирование, строительство, капитальный ремонт, переоборудование и (или) оснащение детских садов и групп, доработка проектной документации, проверка достоверности определения сметной стоимости работ	Областной бюджет	0,0	0,0	0,0	0,0	0,0	
	Бюджет муниципального образования	17 303,3	33 000,0	33 000,0	0,0	83 303,3	
	Внебюджетные источники	0,0	0,0	0,0	0,0	0,0	
Мероприятие 3.	Федеральный бюджет	0,0	0	0	0	0,0	Департамент образования администрации муниципального образования "Город Кирово-Чепецк" Кировской области (ответственный исполнитель), МКОУ МУК (участник)
Развитие МКОУ МУК как сетевого ресурсного центра для обучающихся	Областной бюджет	0,0	0	0	0	0,0	
	Бюджет муниципального образования	124,3	50	130,3	136,8	441,4	
	Внебюджетные источники	0,0	0,0	0,0	0,0	0,0	
Мероприятие 4.	Федеральный бюджет	0,0	0,0	0,0	0,0	0,0	Департамент образования администрации муниципального образования "Город Кирово-Чепецк" Кировской области (ответственный исполнитель), учреждения дополнительного образования детей (участники)
Обновление ресурсного обеспечения муниципальных учреждений дополнительного образования детей, подведомственных Департаменту образования	Областной бюджет	0,0	0,0	0,0	0,0	0,0	
	Бюджет муниципального образования	180,0	180,0	95,0	99,8	554,8	
	Внебюджетные источники	0,0	0,0	0,0	0,0	0,0	

Итого по задаче № 2	Федеральный бюджет	1 730,1	0,0	0,0	0,0	1 730,1	
	Областной бюджет	0,0	0,0	0,0	0,0	0,0	
	Бюджет муниципального образования	17 618,6	33 230,0	33 225,3	236,6	84 310,5	
	Внебюджетные источники	0,0	0,0	0,0	0,0	0,0	
	Всего	19 348,7	33230,0	33225,3	236,6	86 040,6	
Задача № 3. Развитие кадрового потенциала муниципальной системы образования							
Мероприятие 1.	Федеральный бюджет	0,0	0,0	0,0	0,0	0,0	Департамент образования администрации муниципального образования "Город Кирово-Чепецк" Кировской области (ответственный исполнитель), МКУ "МК" (участник)
Обучение руководителей муниципальных образовательных учреждений	Областной бюджет	0,0	0,0	0,0	0,0	0,0	
	Бюджет муниципального образования	86,5	0,0	0,0	0,0	86,5	
	Внебюджетные источники	0,0	0,0	0,0	0,0	0,0	
Мероприятие 2.	Федеральный бюджет	0,0	0,0	0,0	0,0	0,0	Департамент образования администрации муниципального образования "Город Кирово-Чепецк" Кировской области (ответственный исполнитель), МКУ "МК" (участник)
Конкурсы профессионального педагогического мастерства	Областной бюджет	0,0	0,0	0,0	0,0	0,0	
	Бюджет муниципального образования	193,0	176,9	190,4	199,9	760,2	
	Внебюджетные источники	0,0	0,0	0,0	0,0	0,0	
Итого по задаче № 3	Федеральный бюджет	0,0	0,0	0,0	0,0	0,0	
	Областной бюджет	0,0	0,0	0,0	0,0	0,0	
	Бюджет муниципального образования	279,5	176,9	190,4	199,9	846,7	
	Внебюджетные источники	0,0	0,0	0,0	0,0	0,0	
	Всего	279,5	176,9	190,4	199,9	846,7	

Задача № 4. Создание условий для повышения социальной активности муниципальных образовательных учреждений через систему грантовых конкурсов

Мероприятие 1.	Федеральный бюджет	0,0	0,0	0,0	0,0	0,0	Департамент образования администрации муниципального образования "Город Кирово-Чепецк" Кировской области (ответственный исполнитель), МКУ МК", образовательные учреждения (участники)
Грантовые конкурсы вариативных программ образовательных учреждений по работе с одаренными детьми, детьми с ограниченными возможностями здоровья, семьей	Областной бюджет	0,0	0,0	0,0	0,0	0,0	
	Бюджет муниципального образования	94,9	0,0	0,0	0,0	94,9	
	Внебюджетные источники	0	0,0	0,0	0,0	0,0	
Итого по задаче № 4	Федеральный бюджет	0,0	0,0	0,0	0,0	0,0	
	Областной бюджет	0,0	0,0	0,0	0,0	0,0	
	Бюджет муниципального образования	94,9	0,0	0,0	0,0	94,9	
	Внебюджетные источники	0,0	0,0	0,0	0,0	0,0	
	Всего	94,9	0,0	0,0	0,0	0,0	

Задача № 5. Приведение в соответствие с действующими санитарно-эпидемиологическими нормами условий обучения и пребывания детей в образовательных учреждениях; приведение материально-технической базы образовательных учреждений в состояние, необходимое для обеспечения безопасности

Мероприятие 1.	Федеральный бюджет	0,0	0,0	0,0	0,0	0,0	Департамент образования администрации муниципального образования "Город Кирово-Чепецк" Кировской области (ответственный исполнитель), образовательные учреждения (участники)
Обеспечение образовательных учреждений санитарно-техническими приборами с учетом численности детей (унитазы, писсуары, раковины и др.)	Областной бюджет	0,0	0,0	0,0	0,0	0,0	
	Бюджет муниципального образования	173,75	215,0	252,1	264,5	905,35	
	Внебюджетные источники	0,0	0,0	0,0	0,0	0,0	
Мероприятие 2.	Федеральный бюджет	0,0	0,0	0,0	0,0	0,0	Департамент образования администрации муниципального образования "Город Кирово-Чепецк" Кировской области (ответственный исполнитель), образовательные учреждения (участники)
Приобретение мебели и технологического оборудования для прачечных	Областной бюджет	0,0	0,0	0,0	0,0	0,0	
	Бюджет муниципального образования	285,1	157,8	175,0	183,8	801,7	
	Внебюджетные источники	0,0	0,0	0,0	0,0	0,0	
Мероприятие 3.	Федеральный бюджет	0,0	0,0	0,0	0,0	0,0	Департамент образования администрации муниципального образования "Город Кирово-Чепецк" Кировской области (ответственный исполнитель), образовательные учреждения (участники)
Приобретение мебели и оборудования для медицинских кабинетов, обновление медицинских технических приборов (градусники, манометры, весы и др.)	Областной бюджет	0,0	0,0	0,0	0,0	0,0	
	Бюджет муниципального образования	94,75	77,4	86,1	90,4	348,65	
	Внебюджетные источники	0,0	0,0	0,0	0,0	0,0	

Итого по задаче № 5	Федеральный бюджет	0,0	0,0	0,0	0,0	0,0	
	Областной бюджет	0,0	0,0	0,0	0,0	0,0	
	Бюджет муниципального образования	553,6	450,2	513,2	538,7	2 055,7	
	Внебюджетные источники	0,0	0,0	0,0	0,0	0,0	
	Всего	553,6	450,2	513,2	538,7	2 055,7	
Задача № 6. Создание необходимых условий по охране труда и технике безопасности, сокращению травматизма среди детей и работающего персонала							
Мероприятие 1.	Федеральный бюджет	0,0	0,0	0,0	0,0	0,0	Департамент образования администрации муниципального образования "Город Кирово-Чепецк" Кировской области, (ответственный исполнитель) образовательные учреждения (участники)
Приобретение мебели в соответствии с ростовозрастными показателями и состоянием здоровья детей	Областной бюджет	0,0	0,0	0,0	0,0	0,0	
	Бюджет муниципального образования	741,6	524,9	662,5	720,7	2 649,7	
	Внебюджетные источники	421,8	500,0	500,0	500,0	1 921,8	
Мероприятие 2.	Федеральный бюджет	0,0	0,0	0,0	0,0	0,0	Департамент образования администрации муниципального образования "Город Кирово-Чепецк" Кировской области (ответственный исполнитель), образовательные учреждения (участники)
Омолаживание, обрезка деревьев на территории образовательных учреждений	Областной бюджет	0,0	0,0	0,0	0,0	0,0	
	Бюджет муниципального образования	93,0	76,4	96,6	101,4	367,4	
	Внебюджетные источники	0,0	0,0	0,0	0,0	0,0	
Итого по задаче № 6	Федеральный бюджет	0,0	0,0	0,0	0,0	0,0	
	Областной бюджет	0,0	0,0	0,0	0,0	0,0	
	Бюджет муниципального образования	834,6	601,3	759,1	822,1	3 017,1	
	Внебюджетные источники	421,8	500,0	500,0	500,0	1 921,8	
	Всего	1 256,4	1 101,3	1 259,1	1 322,1	4 938,9	
Задача № 7. Обеспечение доступности и качества питания, снижение производственных издержек, повышение эффективности системы организации питания детей в образовательных учреждениях за счет внедрения современного технологического оборудования							
Мероприятие 1.	Федеральный бюджет	0,0	0,0	0,0	0,0	0,0	Департамент образования администрации муниципального образования "Город Кирово-Чепецк" Кировской области (ответственный исполнитель), образовательные учреждения (участники)
Приобретение мебели, холодильного и технологического оборудования столовых и пищеблоков; установка (замена) электрических сушилок (электрополотенец), сушилок для посуды, резервных источников горячего водоснабжения; изготовление (разработка) проектно-сметной документации; установка (монтаж) оборудования столовых и пищеблоков	Областной бюджет	0,0	0,0	0,0	0,0	0,0	
	Бюджет муниципального образования	966,0	900,1	987,4	1 036,8	3 890,3	
	Внебюджетные источники						
		0,0	0,0	0,0	0,0	0,0	

Итого по задаче № 7	Федеральный бюджет	0,0	0,0	0,0	0,0	0,0	
	Областной бюджет	0,0	0,0	0,0	0,0	0,0	
	Бюджет муниципального образования	966,0	900,1	987,4	1 036,8	3 890,3	
	Внебюджетные источники	0,0	0,0	0,0	0,0	0,0	
	Всего	966,0	900,1	987,4	1 036,8	3 890,3	
Задача № 8. Приведение в соответствие с действующими противопожарными нормами условий обучения и пребывания детей в образовательных учреждениях							
Мероприятие 1.	Федеральный бюджет	0,0	0,0	0,0	0,0	0,0	Департамент образования администрации муниципального образования "Город Кирово-Чепецк" Кировской области (ответственный исполнитель), образовательные учреждения (участники)
Огнезащитная обработка в образовательных учреждениях, экспертиза материалов в испытательно-пожарной лаборатории, монтаж автоматической пожарной сигнализации, устройство вывода сигнала о пожаре на пульт пожарной части	Областной бюджет	0,0	0,0	0,0	0,0	0,0	
	Бюджет муниципального образования	307,1	164,9	179,8	189,2	841,0	
	Внебюджетные источники	0,0	0,0	0,0	0,0	0,0	
Мероприятие 2.	Федеральный бюджет	0,0	0,0	0,0	0,0	0,0	Департамент образования администрации муниципального образования "Город Кирово-Чепецк" Кировской области (ответственный исполнитель), образовательные учреждения (участники)
Иные противопожарные мероприятия (приобретение плакатов, пожарных знаков, пожарных рукавов, обновление огнетушителей, услуги по определению категорий по взрывопожарной опасности зданий, сооружений, испытание пожарных рукавов и кранов, изготовление планов эвакуации, установка (замена) расчетных приборов учета электрической энергии, испытание пожарных лестниц, расчет пожарных рисков, расчет уровня пожарной безопасности), расчет необходимого количества первичных средств пожаротушения, замена шлейфов системы автоматической пожарной сигнализации и оповещения людей о пожаре на металлические	Областной бюджет	0,0	0,0	0,0	0,0	0,0	
	Бюджет муниципального образования	208,5	221,7	255,0	267,7	952,9	
	Внебюджетные источники	0,0	0,0	0,0	0,0	0,0	
Итого по задаче № 8	Федеральный бюджет	0,0	0,0	0,0	0,0	0,0	
	Областной бюджет	0,0	0,0	0,0	0,0	0,0	
	Бюджет муниципального образования	515,6	386,6	434,8	456,9	1 793,9	
	Внебюджетные источники	0,0	0,0	0,0	0,0	0,0	

Задача № 9. Разработка системы поддержки практических навыков детей, работающего персонала, готовности к действиям в чрезвычайных ситуациях; проведение антитеррористических и противодиверсионных мероприятий

Мероприятие 1.	Федеральный бюджет	0,0	0,0	0,0	0,0	0,0	Департамент образования администрации муниципального образования "Город Кирово-Чепецк" Кировской области, образовательные учреждения (участники)
Приобретение оборудования для установки системы видеонаблюдения, установка (монтаж) системы видеонаблюдения	Областной бюджет	0,0	0,0	0,0	0,0	0,0	
	Бюджет муниципального образования	69,9	23,0	0,0	0,0	92,9	
	Внебюджетные источники	0,0	0,0	0,0	0,0	0,0	
Итого по задаче № 9	Федеральный бюджет	0,0	0,0	0,0	0,0	0,0	
	Областной бюджет	0,0	0,0	0,0	0,0	0,0	
	Бюджет муниципального образования	69,9	23,0	0,0	0,0	92,9	
	Внебюджетные источники	0,0	0,0	0,0	0,0	0,0	
	Всего	69,9	23,0	0,0	0,0	92,9	

Задача № 10. Проведение ремонтных работ, направленных на обеспечение безопасного ежедневного пребывания детей и работающего персонала в образовательных учреждениях

Мероприятие 1.	Федеральный бюджет	0,0	0,0	0,0	0,0	0,0	Департамент образования администрации муниципального образования "Город Кирово-Чепецк" Кировской области (ответственный исполнитель), образовательные учреждения (участники)
Общестроительные работы в образовательных учреждениях; изготовление проектно-сметной документации; обследование технического состояния зданий образовательных учреждений, обмерные работы; реконструкция зданий, помещений; ремонт кровли; восстановление ограждений, ворот, калиток, перил; установка вытяжной и приточной вентиляции; ремонт уличного освещения; благоустройство прилегающей территории; проверка достоверности определения сметной стоимости работ	Областной бюджет	0,0	0,0	0,0	0,0	0,0	
	Бюджет муниципального образования	27 605,1	19 506,4	24 380,3	25 599,0	97 090,8	
	Внебюджетные источники	0,0	0,0	0,0	0,0	0,0	
Итого по задаче № 10	Федеральный бюджет	0,0	0,0	0,0	0,0	0,0	
	Областной бюджет	0,0	0,0	0,0	0,0	0,0	
	Бюджет муниципального образования	27 430,7	19 506,4	24 380,3	25 599,0	96 916,4	
	Внебюджетные источники	0,0	0,0	0,0	0,0	0,0	
	Всего	27 430,7	19 506,4	24 380,3	25 599,0	96 916,4	

Задача № 11. Создание в образовательных учреждениях универсальной "безбарьерной" среды

Создание в образовательных учреждениях универсальной "безбарьерной" среды, позволяющей обеспечить полноценную интеграцию детей-	Федеральный бюджет	1 606,2	0,0	0,0	0,0	1 606,2	Департамент образования администрации муниципального
	Областной бюджет	688,4	0,0	0,0	0,0	688,4	
	Бюджет муниципального образования	255,0	0,0	0,0	0,0	255,0	

ПОСТАНОВЛЕНИЕ

04.12.2014 № 1912

Об установлении границ судебных участков мировых судей муниципального образования «Город Кирово-Чепецк» Кировской области

В соответствии с Законом Кировской области от 04.05.2000 № 180 «О создании и границах судебных участков мировых судей в Кировской области и местах постоянного пребывания мировых судей» администрация муниципального образования «Город Кирово-Чепецк» Кировской области ПОСТАНОВЛЯЕТ:

1. Установить границы судебных участков мировых судей муниципального образования «Город Кирово-Чепецк» Кировской области. Прилагается.

2. Постановление администрации муниципального образования «Город Кирово-Чепецк» Кировской области от 09.11.2009 № 2011 «Об установлении границ судебных участков мировых судей» считать утратившим силу.

Глава администрации
муниципального образования
«Город Кирово-Чепецк»

Кировской области В.Г. Жилин

Приложение к
постановлению администрации муниципального
образования
«Город Кирово-Чепецк»
Кировской области
« ____ » _____ 2014 г.

Наименование улицы		Номера домов
Ул.	Революции	все
Ул.	Энгельса	все
Ул.	Овражная	все
Ул.	Вятская Набережная	все
Ул.	Колхозная	все
Пер.	Садовый	все
Ул.	Чепецкая	все
Пр.	Кирова	все
Ул.	Спортивная	все
Ул.	Островского	все
Ул.	Горького	все
Ул.	Зверева	все
Пер.	Созонтова	все
Ул.	Калинина	все
Пер.	Первомайский	все
Ул.	Свердлова	все
Ул.	Первомайская	все
Ул.	Карла Маркса	все
Пр.	Мира	Со 2 по 37
Ул.	Ленина	С 39 по 70/2
Ул.	Парковая	все
Ул.	Профсоюзная	все
Ул.	Милицейская	все
Ул.	Набережная	все
Ул.	Энергетиков	все
Ул.	Большевиков	все
Ул.	Свободы	все
Ул.	Труда	все
Ул.	Комсомольская (р-н ТЭЦ)	все
Пер.	Рабочий	все
Пер.	Пожарный	все
Ул.	Строительная	все
Ул.	30 лет Октября	все
Ул.	Вокзальная	все
Ул.	Заводская	все
Ул.	Молодой гвардии	все
Пер.	Советский	все
Ул.	Монтажная	все
Все предприятия		

Судебный участок №16

Название улицы		Номера домов
Ул.	Ленина	Четные со 2 по 38, нечетные со 1 по 37
Ул.	Сосновая	Все, за исключением 5, 5/2, 7, 9, 11
Пр.	Лесной	все
Ул.	Алексея Некрасова (Железнодорожная)	все
Ул.	Школьная	все
Ул.	Пролетарская	все
Ул.	Степана Халтурина	все
Ул.	Песчаная	все
Ул.	Загородная	все
Пер.	Котельный	все
Мкр.	Каринторф	все
Пр.	Базовый	все
Пер.	60 Лет Октября	Нечетные
Все предприятия		

Судебный участок №17

Название улицы		Номера домов
Ул.	Володарского	все
Ул.	60 лет Октября	Четные
Ул.	Коммунара Утробина	все
Ул.	Юбилейная	все
Ул.	Победы	все
Ул.	Маяковского	все
Ул.	Почтовая	все
Ул.	Железнодорожный райзал Боево	все
Ул.	Герасимо	все
Пр.	Дзержинского	все
Пр.	Лермонтова	все
Ул.	Азина	все
Пр.	Мира	Нечетные с 39 до конца улицы
Пр.	Родичин	все
Ул.	Деревя Стародумово	все
Ул.	Деревя Злобино	все
Ул.	Деревя Ганинская	все
Ул.	Деревя Северных	все
Ул.	Деревя Утробина	все
Ул.	Деревя Поповщина	все
Ул.	Деревя Гарь	все
Ул.	Городской квартал Северных	все
Ул.	Городской квартал Утробина	все
Ул.	Городской квартал Боево	все
Ул.	Городской квартал Цемели	все
Ул.	Проезд Восточный	все
Все предприятия		

Судебный участок № 74

Название улицы		Номера домов
Пр.	Россия	все
Ул.	Кооперативная	все
Пр.	Мира	Четные с 38 до конца улицы
Ул.	Рудницкого	все
Ул.	Пушкина	все
Ул.	Луначарского	все
Ул.	Красноармейская	все
Ул.	Речная	все
Ул.	Молодежная	все
Ул.	Братьев Васнецовых	все
Ул.	Фестивальная	все
Ул.	21 микрорайон	все
Ул.	Мелворторов	все
Ул.	Проезд Западный (ЛИУ 12)	все
Ул.	Городской квартал Пригородный	все
Ул.	Производственная	все
Ул.	Луговая	все
Ул.	Сосновая	5, 5/2, 7, 9, 11
Пр.	Первопшкова	все
Ул.	Жданова	все
Пер.	Новостроевский	все
Пер.	Майский	все
Все предприятия		

ПОСТАНОВЛЕНИЕ

05.12.2014 № 1922

О внесении изменений в части состава комиссии в постановления администрации муниципального образования «Город Кирово-Чепецк» Кировской области от 24.01.2013 № 32, от 14.01.2013 № 13, от 30.10.2013 № 1223.

На основании Федерального закона от 06.10.2003 № 131 – Ф3 «Об общих принципах организации местного самоуправления в Российской Федерации», администрация муниципального образования «Город Кирово-Чепецк» Кировской области ПОСТАНОВЛЯЕТ:

1. Внести и утвердить в состав постоянно действующей Единой комиссии по предоставлению адресной социальной помощи гражданам из числа социально незащищенных категорий, попавших в трудную жизненную ситуацию, утвержденный постановлением администрации муниципального образования «Город Кирово-Чепецк» Кировской области от 24.01.2013 № 32 (далее - состав Комиссии) следующие изменения: вместо слов «Черницына Мария Александровна» читать «Клещевникова Олеся Ивановна».

2. Внести и утвердить в состав постоянно действующей Единой комиссии по координации деятельности в сфере

формирования доступной среды жизнедеятельности для инвалидов и других маломобильных групп населения, утвержденный постановлением администрации муниципального образования «Город Кирово-Чепецк» Кировской области от 14.01.2013 № 13 (далее - состав Комиссии) следующие изменения: вместо слов «Черницына Мария Александровна» читать «Клещевникова Олеся Ивановна».

3. Внести и утвердить в состав постоянно действующей Единой комиссии по предоставлению поддержки социально ориентированным некоммерческим организациям, утвержденный постановлением администрации муниципального образования «Город Кирово-Чепецк» Кировской области от 30.10.2013 № 1223 (далее - состав Комиссии) следующие изменения: состав Комиссии изложить в новой редакции. Приложение 1.

4. Настоящее постановление вступает в силу с момента его официального опубликования.

Глава администрации
муниципального образования
«Город Кирово-Чепецк»
Кировской области В.Г. Жилин

Приложение 1
УТВЕРЖДЕН

Постановлением администрации
муниципального образования
«Город Кирово-Чепецк»
Кировской области

от _____ 2014 г. N ____

**СОСТАВ
ПОСТОЯННО ДЕЙСТВУЮЩЕЙ ЕДИНОЙ КОМИССИИ
ПО ПРЕДОСТАВЛЕНИЮ ПОДДЕРЖКИ СОЦИАЛЬНО ОРИЕНТИРОВАННЫМ
НЕКОММЕРЧЕСКИМ ОРГАНИЗАЦИЯМ**

ШИНКАРЁВ Михаил Анатольевич	Первый заместитель главы администрации города Кирово-Чепецка, председатель комиссии
ЛОГИНОВСКИЙ Дмитрий Геннадьевич	Заместитель главы администрации города Кирово-Чепецка по экономическим вопросам, заместитель председателя комиссии
ХЛЕБНИКОВА Юлия Анатольевна	Ведущий специалист управления по культуре, спорту, делам молодежи и содействию здравоохранению администрации города Кирово-Чепецка, секретарь комиссии
Члены комиссии	
ШАВЛОВА Галина Геннадьевна	Заместитель главы администрации города Кирово-Чепецка, начальник департамента финансов администрации города Кирово- Чепецка
КЛЕЩЕВНИКОВА Олеся Ивановна	Ведущий специалист правового управления администрации города Кирово-Чепецка
РЕПИНА Надежда Витальевна	Заведующий отделом по управлению имуществом администрации города Кирово-Чепецка
КУЛАКОВА Татьяна Петровна	Заведующий отделом по управлению земельными ресурсами администрации города Кирово-Чепецка
МУТНЫХ Сергей Викторович	Заместитель главы города Кирово-Чепецка (по согласованию)
	Представитель Думы

ПОСТАНОВЛЕНИЕ

05.12.2014 №1927

Об оборудовании мест для выгула собак на территории муниципального образования «Город Кирово-Чепецк» Кировской области

В соответствии с Федеральным [законом](#) от 06.10.2003 № 131-ФЗ «Об общих принципах организации местного самоуправления в Российской Федерации», Уставом муниципального образования «Город Кирово-Чепецк» Кировской области, Правилами благоустройства территории муниципального образования «Город Кирово-Чепецк» Кировской области, утвержденными решением Кирово-Чепецкой городской Думы от 27.03.20013 № 3/15, постановлением администрации муниципального образования «Город Кирово-Чепецк» Кировской области от 07.11.2014 № 1791 «Об определении мест для выгула собак на территории муниципального образования «Город Кирово-Чепецк» Кировской области», в целях соблюдения экологических и санитарных требований на территории муниципального образования «Город Кирово-Чепецк» Кировской области, администрация муниципального образования «Город Кирово-Чепецк» Кировской области **ПОСТАНОВЛЯЕТ:**

1. Определить муниципальное бюджетное учреждение «Дорожно-эксплуатационная служба» города Кирово-Чепецка организацией осуществляющей уборку и содержание мест для выгула собак на территории муниципального образования «Город Кирово-Чепецк» Кировской области.
2. Утвердить план оборудования мест для выгула собак на территории муниципального образования «Город Кирово-Чепецк» Кировской области. Прилагается.
3. Контроль за исполнением настоящего постановления возложить на заместителя главы администрации муниципального образования «Город Кирово-Чепецк» Кировской области по городскому хозяйству Двинину Н.С.

Глава администрации
муниципального образования
«Город Кирово-Чепецк»
Кировской области

В.Г.Жилин

УТВЕРЖДЕН
постановлением администрации
муниципального образования
«Город Кирово-Чепецк»
Кировской области
от 05.12.2014 № 1927

План оборудования мест для выгула собак на территории
муниципального образования «Город Кирово-Чепецк»
Кировской области

п/п	Мероприятие	Срок	Ответственный
1	Изготовление и установка информационных табличек «Площадка для выгула собак»	до 20.12.2014 года	МБУ «Дорожно-эксплуатационная служба» города Кирово-Чепецка
2	Установка урн (цвет RAL 6005)	до 01.05.2015 года	МБУ «Дорожно-эксплуатационная служба» города Кирово-Чепецка
3	Снос и подрезка зеленых насаждений	до 01.06.2015 года	МБУ «Дорожно-эксплуатационная служба» города Кирово-Чепецка
4	Оборудование ограждением по периметру мест для выгула собак (высота не менее 1,5 м, цвет RAL 6005)	до 01.07.2015 года	МБУ «Дорожно-эксплуатационная служба» города Кирово-Чепецка

ПОСТАНОВЛЕНИЕ

07.11.2014 № 1791

Об определении мест для выгула собак на территории муниципального образования «Город Кирово-Чепецк» Кировской области

В соответствии с Федеральным [законом](#) от 06.10.2003 № 131-ФЗ «Об общих принципах организации местного самоуправления в Российской Федерации», Уставом муниципального образования «Город Кирово-Чепецк» Кировской области, Правилами благоустройства территории муниципального образования «Город Кирово-Чепецк» Кировской области, утвержденных решением Кирово-Чепецкой городской Думы от 27.03.20013 № 3/15, в целях соблюдения экологических и санитарных требований на территории муниципального образования «Город Кирово-Чепецк» Кировской области и в целях исполнения решения Кирово-Чепецкого районного суда Кировской области от 15.05.2014, администрация муниципального образования «Город Кирово-Чепецк» Кировской области **ПОСТАНОВЛЯЕТ:**

1. Определить следующие места для выгула собак на территории муниципального образования «Город Кирово-Чепецк» Кировской области:

- 1.1. Улица Школьная (напротив дома № 12а).
- 1.2. Проспект Мира МКР-6 (район оврага, район домов № 13, 15 по улице Молодёжная).
- 1.3. Улица Я.Терещенко (напротив домов № 9, 11).

2. Утвердить план-схемы мест размещения для выгула собак на территории муниципального образования «Город Кирово-Чепецк» Кировской области ([Приложения №№ 1, 2, 3](#)).

3. Довести до сведения жителей муниципального образования «Город Кирово-Чепецк» Кировской области, что выгул собак вне установленных мест, указанных в подпунктах 1.1, 1.2 и 1.3 пункта 1 настоящего постановления не допускается.

4. Настоящее распоряжение подлежит официальному опубликованию.

5. Отделу организационного обеспечения администрации муниципального образования «Город Кирово-Чепецк» Кировской области (Горшкова Е.В.) разместить данное постановление на официальном сайте администрации муниципального образования «Город Кирово-Чепецк» Кировской области.

Глава администрации
муниципального образования
«Город Кирово-Чепецк»
Кировской области

В.Г.Жилин

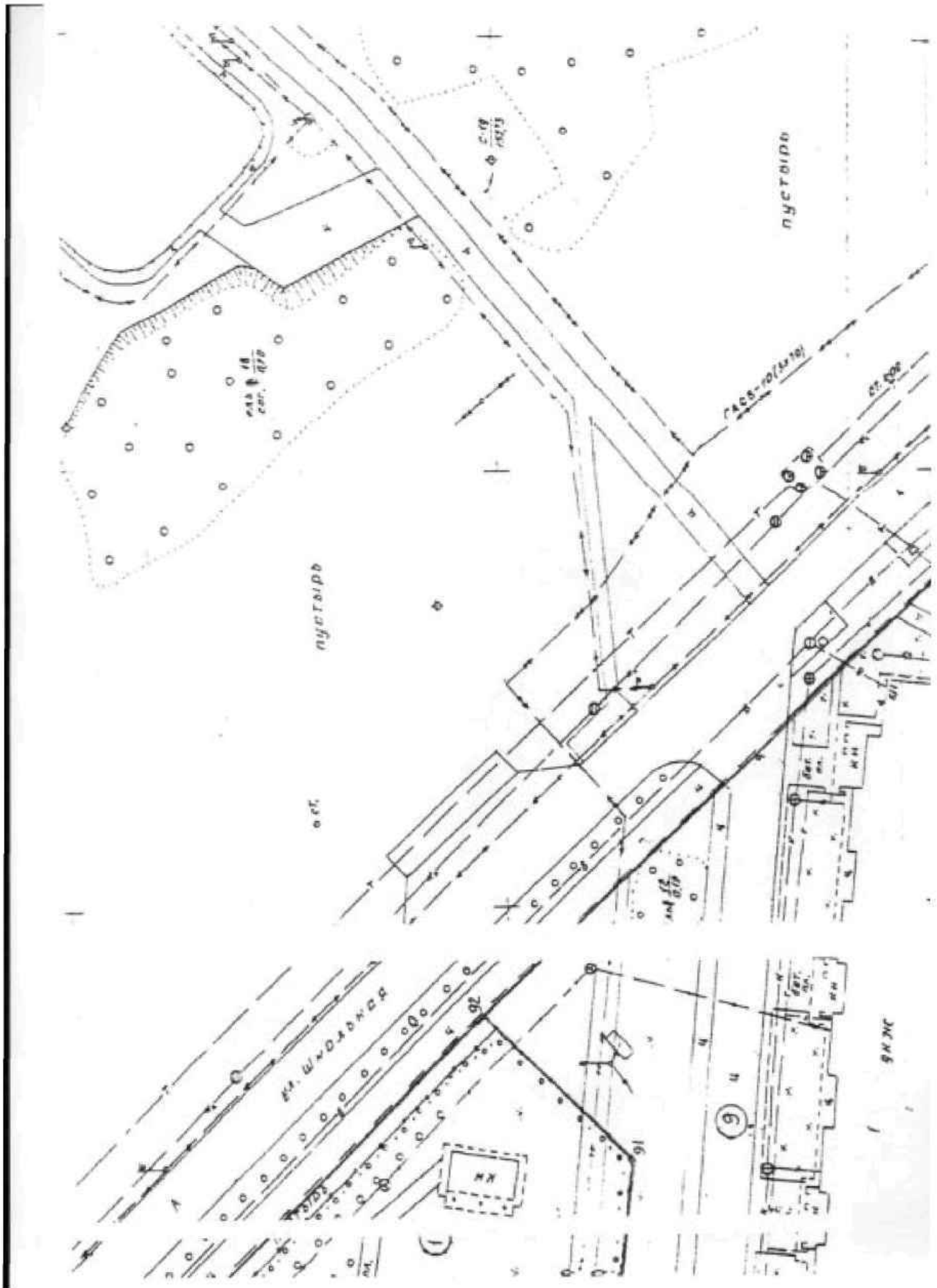

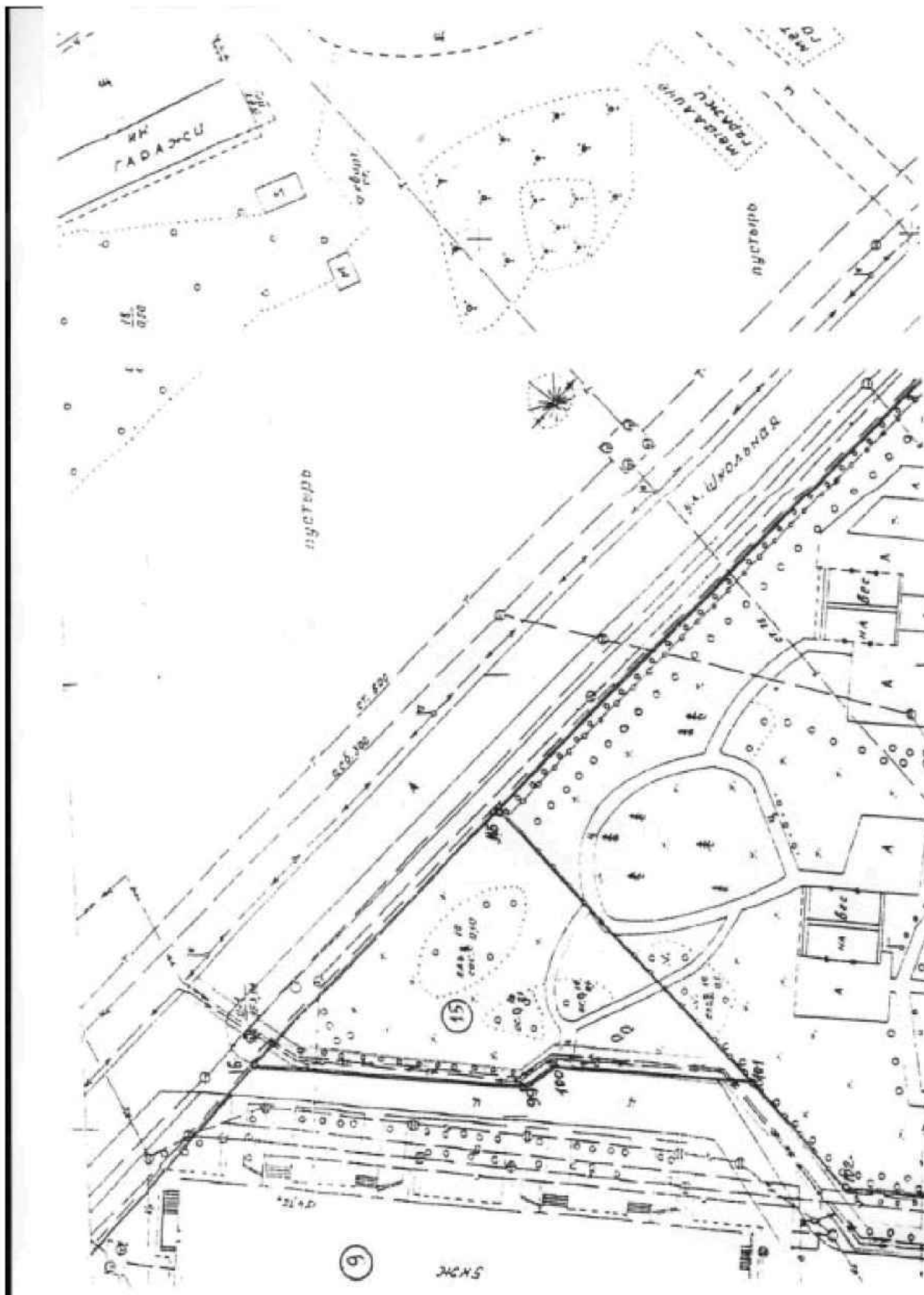

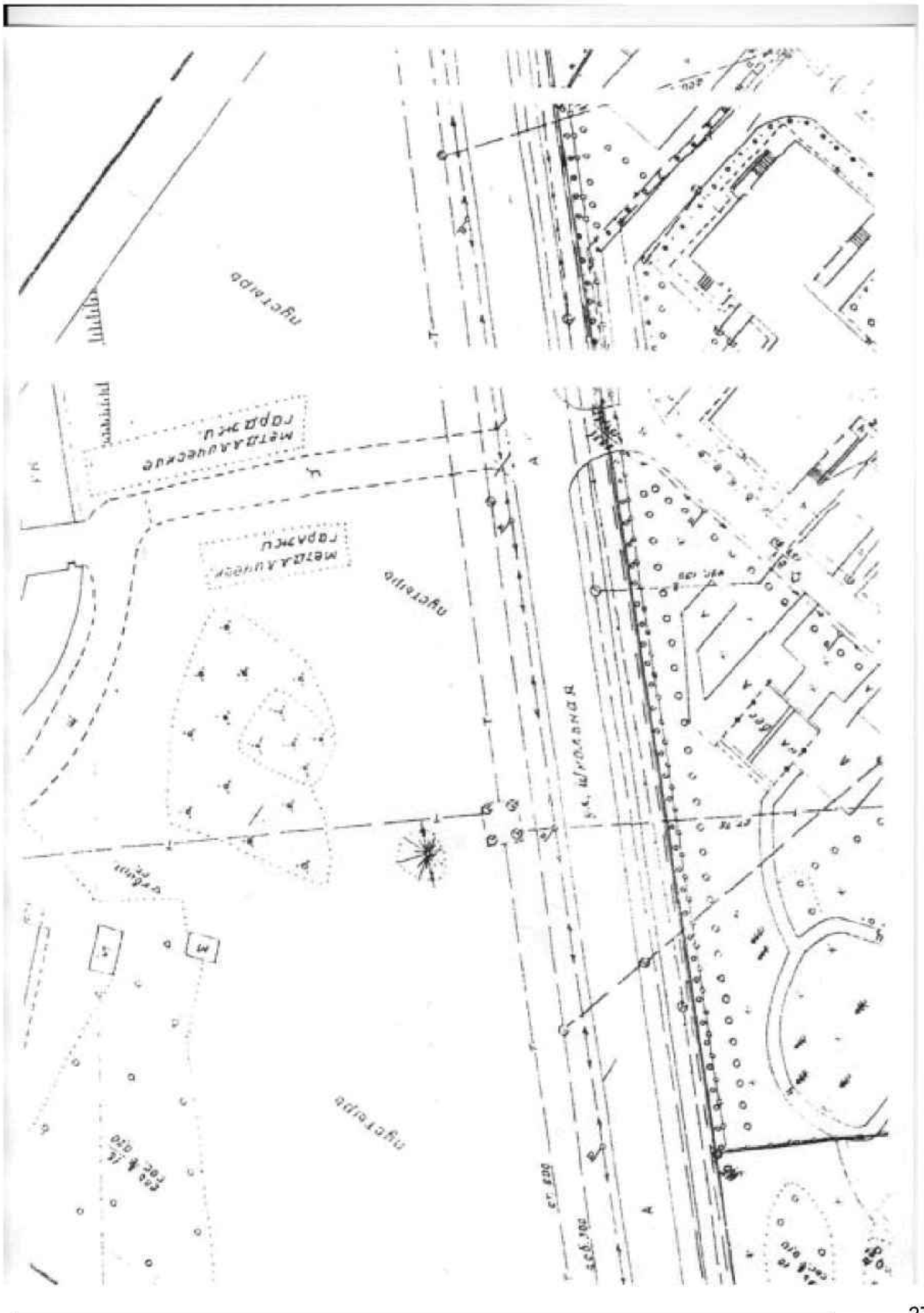

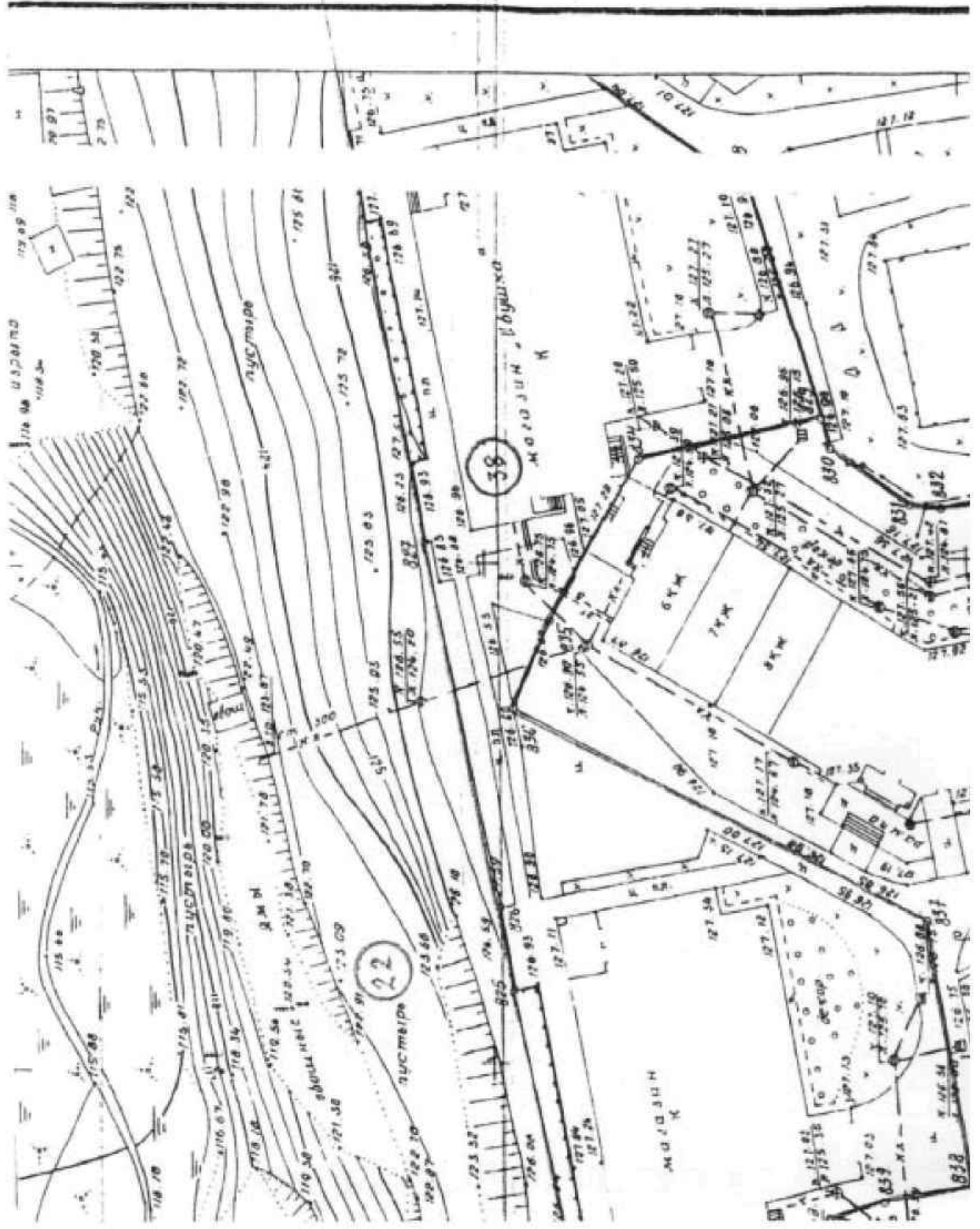

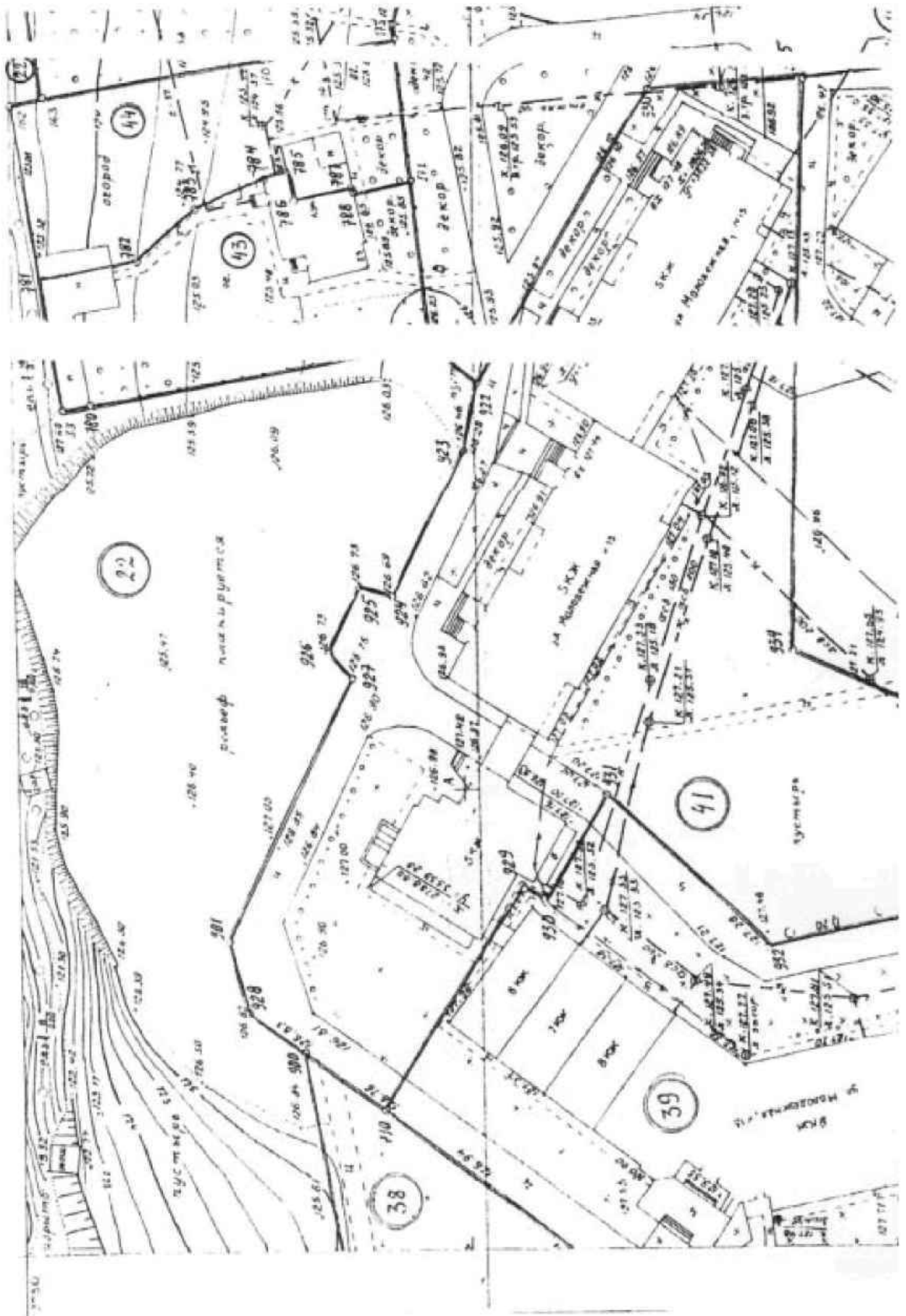

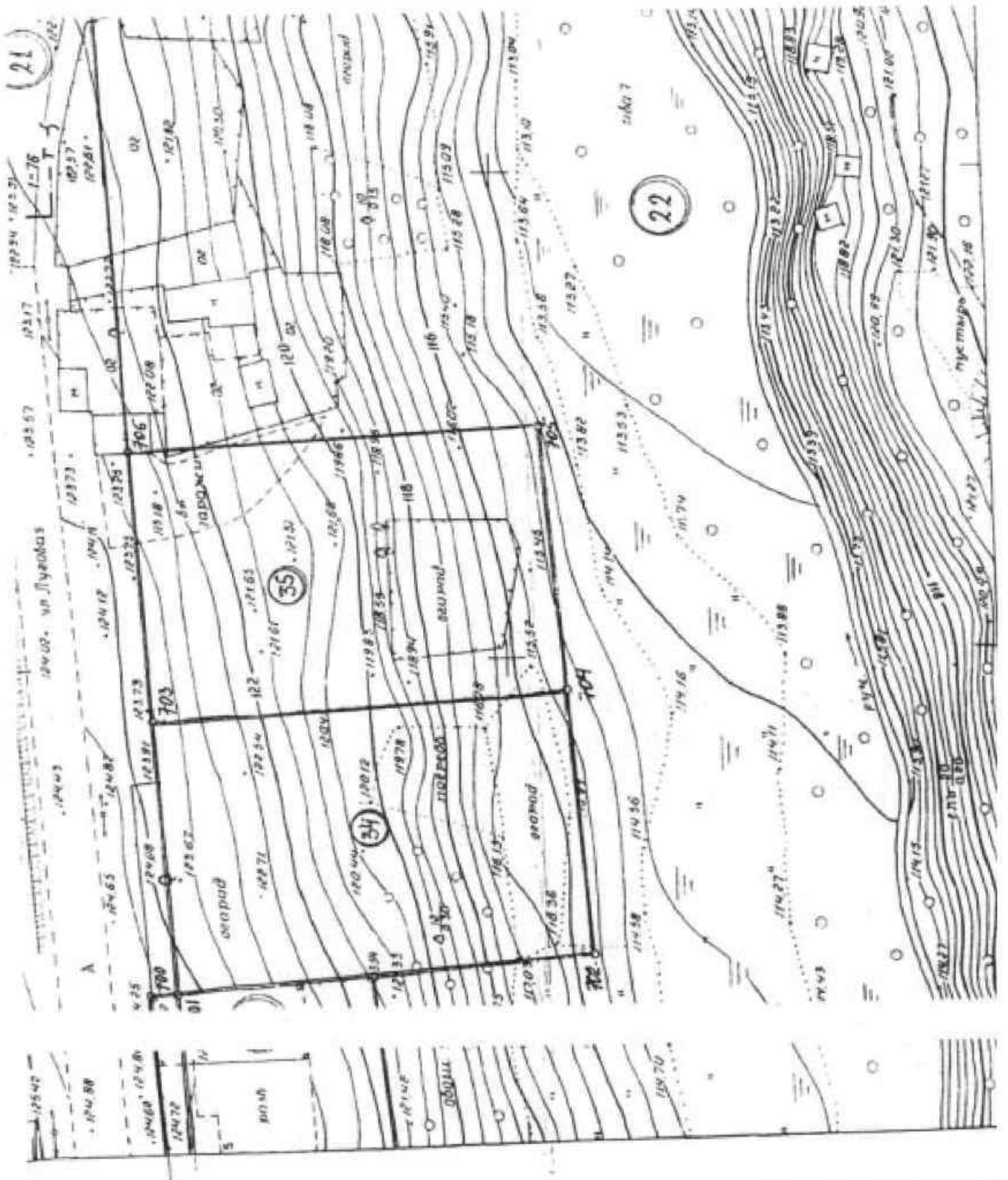

ПОСТАНОВЛЕНИЕ

08.12.2014 № 1931

О внесении и утверждении изменений в Положение об оплате труда руководителей муниципальных унитарных предприятий муниципального образования «Город Кирово-Чепецк» Кировской области

В соответствии с Трудовым кодексом Российской Федерации, Федеральным законом от 14.11.2002 № 161-ФЗ «О государственных и муниципальных унитарных предприятиях», постановлением Правительства Российской Федерации от 21.03.1994 № 210 «Об условиях оплаты труда руководителей государственных предприятий при заключении с ними трудовых договоров (контрактов)», администрация муниципального образования «Город Кирово-Чепецк» Кировской области **ПОСТАНОВЛЯЕТ:**

1. Внести и утвердить в Положение об оплате труда руководителей муниципальных унитарных предприятий муниципального образования «Город Кирово-Чепецк» Кировской области (далее – Положение), утвержденное постановлением администрации муниципального образования «Город Кирово-Чепецк» Кировской области от 29.04.2013 № 414 (с изменениями и дополнениями, внесенными и утвержденными постановлением администрации муниципального образования «Город Кирово-Чепецк» от 28.01.2014 № 70, от 31.03.2014 № 341) Кировской области следующие изменения:

1.1. В абзаце втором подпункта 2.6 после слов «размера должностного оклада» дополнить словами « , руководителю муниципального предприятия сферы жилищно-коммунального хозяйства,».

1.2. Подпункт 3.1. дополнить абзацем следующего содержания: «За достижение высоких показателей эффективности и результативности деятельности руководителя муниципального предприятия размер премии может быть увеличен.»

1.3. В подпункте 3.2. слова «для снижения размера ежемесячной премии руководителя муниципального унитарного предприятия (далее – показатели)» читать «для установления размера ежемесячной премии руководителя муниципального унитарного предприятия (далее – показатели) по форме согласно приложению № 2.»

1.4. В абзаце втором подпункта 3.3. слова «по форме согласно приложению № 2» читать «отражается в показателях, предусмотренных в приложении № 2».

1.5. В подпункте 3.4. слово «которая» читать «которое».

1.6. В подпункте 3.8. слова «Размер премии» читать «Премия».

1.7. Приложение № 2 Положения изложить в новой редакции. Прилагается.

2. Отделу муниципальной службы и трудовых отношений администрации муниципального образования «Город Кирово-Чепецк» Кировской области (Пугасиева Т.Б.) довести настоящее постановление до руководителей структурных подразделений администрации муниципального образования «Город Кирово-Чепецк» Кировской области курирующих деятельность муниципальных унитарных предприятий муниципального образования «Город Кирово-Чепецк» Кировской области.

3. Руководителям структурных подразделений администрации муниципального образования «Город Кирово-Чепецк» Кировской области, курирующих деятельность муниципальных унитарных предприятий муниципального образования «Город Кирово-Чепецк» Кировской области, ознакомить всех руководителей муниципальных унитарных предприятий муниципального образования «Город Кирово-Чепецк» Кировской области с настоящим постановлением.

4. Настоящее постановление подлежит опубликованию и распространяется на правоотношения, возникшие с 01.12.2014.

Глава администрации
муниципального образования
«Город Кирово-Чепецк»
Кировской области

В.Г. Жилин

СОГЛАСОВАНО:

Глава администрации муниципального образования «Город Кирово-Чепецк» Кировской области

(Ф.И.О., подпись, дата)

Приложение № 2

к положению об оплате труда руководителей муниципальных унитарных предприятий муниципального образования «Город Кирово-Чепецк» Кировской области

ПОКАЗАТЕЛИ

для установления размера ежемесячной премии руководителя МУП _____ за период _____

№ п/п	Наименование показателей ежемесячной премии	Выполнение с показателем ежемесячной премии (продолжителю и показателю, указать причины)	% снижения ежемесячной премии	Предлагаемый размер снижения ежемесячной премии (%) в размер ежемесячной премии (%)
1	Не обеспечение сохранности и ненадлежащее использование муниципального имущества		до 10	
2	Не своевременное предоставление бухгалтерской, налоговой, статистической отчетности		до 10	
3	Предоставление недостоверных отчетных и иных данных контрольным органам и собственнику имущества		до 10	
4	Несвоевременное предоставление информации по запросам собственника имущества		до 10	
5	Наличие обоснованных жалоб на деятельность предприятия		до 10	
6	Ненадлежащее исполнение иных должностных обязанностей, установленных трудовым договором		до 10	
7	Не выполнение постановлений, распоряжений главы администрации муниципального образования, заместителя главы администрации муниципального образования, курирующего деятельность предприятия		до 10	
8	Наличие в отчетном периоде просроченной кредиторской задолженности по налогам и во все бюджетные фонды		до 10	
	Итого (предлагаемый размер ежемесячной премии, с учетом её снижения и/или увеличения):			

Итого (предлагаемый размер ежемесячной премии, с учетом её снижения и/или увеличения):

Примечание.

Графу 3, заполняет руководитель муниципального унитарного предприятия.

Графа 5 заполняется структурным подразделением администрации муниципального образования или заместителем главы администрации муниципального образования, курирующими деятельность муниципального предприятия.

Заключение главного бухгалтера МУП: о наличии средств, позволяющих выплатить премию руководителю за _____ месяц _____ года в пределах до _____ % должностного оклада

(Ф.И.О., подпись)

Руководитель МУП _____ » _____ 20__ г.

(Ф.И.О., подпись)

Структурное подразделение администрации муниципального образования, курирующее деятельность предприятия _____ » _____ 20__ г.
(Ф.И.О., подпись)

Согласовано:
Заместитель главы администрации муниципального образования, курирующий деятельность предприятия _____ » _____ 20__ г.
(Ф.И.О., подпись)

ПОСТАНОВЛЕНИЕ

08.12.2014 №1933

О внесении и утверждении изменений в состав комиссии по согласованию сноса зелёных насаждений на территории муниципального образования «Город Кирово-Чепецк» Кировской области

В соответствии с Федеральным законом от 06.10.2003 № 131-ФЗ «Об общих принципах организации местного самоуправления в Российской Федерации», Уставом муниципального образования «Город Кирово-Чепецк» Кировской области, администрация муниципального образования «Город Кирово-Чепецк» Кировской области **ПОСТАНОВЛЯЕТ:**

1. Внести и утвердить изменения в состав комиссии по согласованию сноса зелёных насаждений на территории муниципального образования «Город Кирово-Чепецк» Кировской области, утвержденный постановлением администрации муниципального образования «Город Кирово-Чепецк» Кировской области от 10.12.2013 №1455 «О создании при администрации муниципального образования «Город Кирово-Чепецк» Кировской области комиссии по согласованию сноса зеленых насаждений на территории муниципального образования «Город Кирово-Чепецк» Кировской области и утверждении Порядка сноса и возмещения ущерба за снос (повреждение) зеленых насаждений на территории муниципального образования «Город Кирово-Чепецк» Кировской области», утвердив его в новой редакции. Прилагается.

2. Контроль за исполнением настоящего постановления возложить на заместителя главы администрации муниципального образования «Город Кирово-Чепецк» Кировской области по городскому хозяйству Двинину Н.С.

Глава администрации
муниципального образования
«Город Кирово-Чепецк»
Кировской области

В.Г. Жилин

УТВЕРЖДЕН
постановлением администрации
муниципального образования
«Город Кирово-Чепецк»
Кировской области
от 08.12.2014 № 1933

СОСТАВ

комиссии по согласованию сноса зелёных насаждений на территории муниципального образования «Город Кирово-Чепецк» Кировской области

ДВИНИНА Наталья Сергеевна	- заместитель главы администрации города Кирово-Чепецка по городскому хозяйству,
СОЛОВЬЕВА Елена Сергеевна	- председатель комиссии ведущий эксперт отдела дорожного хозяйства и благоустройства управления ЖКХ администрации города Кирово-Чепецка, секретарь комиссии
Члены комиссии:	
ЛАПТЕВ Евгений Андреевич	- заведующий отделом градостр-ва, архитектуры администрации города Кирово-Чепецка
ТОНКУШИН Артём Сергеевич	- начальник отдела дорожного хозяйства и благоустройства управления ЖКХ администрации города Кирово-Чепецка
БОЧКОВСКИЙ Анатолий Антонович	- директор МБУ «Дорожно-эксплуатационная служба» города Кирово-Чепецка (по согласованию)

ПОСТАНОВЛЕНИЕ

05.12.2014 № 1926

О внесении и утверждении изменений в Перечень, утвержденный постановлением администрации муниципального образования «Город Кирово-Чепецк» Кировской области от 12.08.2010 № 1577

В соответствии с Федеральным законом от 24.07.2007 № 209-ФЗ «О развитии малого и среднего предпринимательства в Российской Федерации», руководствуясь Порядком формирования, ведения и обязательного опубликования перечня муниципального имущества муниципального образования «Город Кирово-Чепецк» Кировской области, свободного от прав третьих лиц (за исключением имущественных прав субъектов малого и среднего предпринимательства), предназначенного для предоставления его во владение и (или) в пользование на долгосрочной основе (в том числе по льготным ставкам арендной платы) субъектам малого и среднего предпринимательства и организациям, образующим инфраструктуру поддержки субъектов малого и среднего предпринимательства, утвержденным постановлением администрации муниципального образования «Город Кирово-Чепецк» Кировской области от 18.02.2009 № 185 (с изменениями и дополнениями, внесенными и утвержденными постановлением администрации муниципального образования «Город Кирово-Чепецк» Кировской области от 04.06.2010 № 1084, от 24.02.2011 № 287, от 07.02.2014 № 97, от 05.12.2014 № 1925) и Положением о Городском координационном Совете по поддержке и развитию предпринимательства, утвержденным постановлением администрации муниципального образования «Город Кирово-Чепецк» Кировской области от 14.03.2012 № 432 (с изменениями и дополнениями, внесенными и утвержденными постановлением администрации муниципального образования «Город Кирово-Чепецк» Кировской области от 16.12.2013 № 1494), учитывая решение Городского координационного Совета по развитию и поддержке малого и среднего предпринимательства от 02.12.2014, на основании Устава муниципального образования «Город Кирово-Чепецк» Кировской области, администрация муниципального образования «Город Кирово-Чепецк» Кировской области **ПОСТАНОВЛЯЕТ:**

1. Внести и утвердить следующие изменения в Перечень муниципального имущества муниципального образования «Город Кирово-Чепецк» Кировской области, свободного от прав третьих лиц (за исключением имущественных прав субъектов малого и среднего

предпринимательства), предназначенного для предоставления его во владение и (или) в пользование на долгосрочной основе (в том числе по льготным ставкам арендной платы) субъектам малого и среднего предпринимательства и организациям, образующим инфраструктуру поддержки субъектов малого и среднего предпринимательства, утвержденный постановлением администрации муниципального образования «Город Кирово-Чепецк» Кировской области от 12.08.2010 № 1577 (с изменениями и дополнениями, внесенными и утвержденными постановлениями администрации муниципального образования «Город Кирово-Чепецк» Кировской области от 09.11.2010 № 2208, от 17.12.2010 № 2531, от 05.03.2011 № 347, от 17.03.2011 № 440, от 12.04.2011 № 743, от 13.12.2011 № 2793, от 02.04.2012 № 576, от 28.05.2012 № 1042, от 02.11.2012 № 2916, от 17.05.2013 № 475, от 20.11.2013 № 1342, от 27.01.2014 № 57, от 25.03.2014 № 300, от 19.06.2014 № 959, от 06.10.14 № 1592) (далее – Перечень):

1.1. Исключить из раздела 1 «Жилищно-коммунальное хозяйство» Перечня пункты 1.9, 1.19, 1.20. Приложение 1.

1.2. Исключить из раздела 2 «Социально-бытовое обслуживание населения» Перечня пункт 2.14. Приложение 2.

1.3. В пункте 3.7. раздела 3 «Здравоохранения» столбец 5 «Инвентарный (кадастровый) №» читать в новой редакции:

«кадастровый №: 43:42:000050:0008:33:407:001:001733520:0100:20001 (инвентарный № 01010053)».

2. Контроль за исполнением настоящего постановления возложить на заместителя главы администрации муниципального образования «Город Кирово-Чепецк» Кировской области по экономическим вопросам Логиновского Д.Г.

3. Настоящее постановление вступает в силу после его официального опубликования.

Глава администрации
муниципального образования
«Город Кирово-Чепецк»
Кировской области В.Г. Жилин

приложение 1
к постановлению администрации
муниципального образования
«Город Кирово-Чепецк»
Кировской области
от 05.12.2014 № 1926

Приложение 2
к постановлению администрации
муниципального образования
«Город Кирово-Чепецк»
Кировской области
от 05.12.2014 № 1926

**Содержание пунктов, исключаемых из раздела 1
«Жилищно-коммунальное хозяйство» Перечня**

Наименование (с указанием индивидуальных признаков муниципального имущества)	Год выпуска, ввода в эксплуатацию	Баласова (рыночная) стоимость, руб.	Инвентарный (кадастровый) №	Полное наименование пользователя (арендатора), ИНН/КПП/ОГРН	Юридический адрес пользователя (арендатора), Ф.И.О. руководителя, телефон	№ и дата договора пользования (аренды), срок действия договора, цель использования	Отметка о внесении в перечень		Отметка об исключении из Перечня
							Дата внесения	Основание (наименование, дата и № документа)	
нежилое помещение, г. Кирово-Чепецк, ул. Алексея Некрасова, д. 25, общей площадью 231,1 кв.метров	1981	464 031,00	кадастровый №: 43:42:000069:0092:33:40 7:001:001731770:0100:2 0002 (инв. № 01010034)	Общество с ограниченной ответственностью "Чепецклайфт", ИНН 4312119792, ОГРН 431201001, ОГРН 1024300749880	г. Кирово-Чепецк, ул. Алексея Некрасова, д. 23/2, директор – Платунов Леонид Леонидович, т. 2-29-44, 2-66-06	ДА № 678-02 от 11.12.2007, с 01.01.2008 по 30.12.2009, мастерская лифтового	29.05.2009	постановление администрации муниципального образования «Город Кирово-Чепецк» Кировской области от 29.08.2009 № 945	Основание (наименование, дата и № документа), дата исключения
Пристрой к гаражу на 2 бокса, г. Кирово-Чепецк, ул. Сосновая, д. 3а, общей площадью 81,0 кв.метров	1982	72 258, 00	кадастровый №: 43:42:300067:2:33:407:0 01:017069140:0100 (инв. № 79071)	Общество с ограниченной ответственностью "Чепецклайфт", ИНН 4312119792, ОГРН 431201001, ОГРН 1024300749880	г. Кирово-Чепецк, ул. Алексея Некрасова, д. 23/2, директор – Платунов Леонид Леонидович, т. 2-29-44, 2-66-06	ДА № 77-01 от 24.12.2009 с 01.01.2010 по 30.12.2010, гараж	04.06.2010	постановление администрации муниципального образования "Город Кирово-Чепецк" Кировской области от 04.08.2010 № 1539	Основание (наименование, дата и № документа), дата исключения
Нежилое помещение, г. Кирово-Чепецк, ул. Володарского, д. 13, общей площадью 30,5 кв.метров	1985	53 868,00	кадастровый №: 43:42:000069:0009:33:40 7:001:001734660:0100:2 0001 (инв. № 127065)	Общество с ограниченной ответственностью "Чепецклайфт", ИНН 4312119792, ОГРН 431201001, ОГРН 1024300749880	г. Кирово-Чепецк, ул. Алексея Некрасова, д. 23/2, директор – Платунов Леонид Леонидович, т. 2-29-44, 2-66-06	ДА № 76-01 от 24.12.2009 с 01.01.2010 по 30.12.2010, дизельчерская я по обслуживанию лифта			Основание (наименование, дата и № документа), дата исключения

Содержание пунктов, исключаемых из раздела 2 «Социально-бытовое обслуживание населения» Перечня

Наименование (с указанием индивидуальных признаков муниципального имущества)	Год выпуска, ввода в эксплуатацию	Баласова (рыночная) стоимость, руб.	Инвентарный (кадастровый) №	Полное наименование пользователя (арендатора), ИНН/КПП/ОГРН	Юридический адрес пользователя (арендатора), Ф.И.О. руководителя, телефон	№ и дата договора пользования (аренды), срок действия договора, цель использования	Отметка о внесении в перечень		Отметка об исключении из Перечня
							Дата внесения	Основание (наименование, дата и № документа), дата исключения	
нежилое помещение, г. Кирово-Чепецк, ул. Алексея Некрасова, д. 31/2, общей площадью 216,3 кв.метров	1986	930 330,00	кадастровый №: 43:42:000059:0018:33:4 07:001:001730310:0100: 20002 (инв.№ 01010056)	Индивидуальный предприниматель Березина Оксана Николаевна, ИНН 431210668310, ОГРН 304431202200093	г. Кирово-Чепецк, ул. Алексея Некрасова, д. 33/1, кв. 49, т. 9-55-08	ДА № 424-02 от 04.12.2007, с 01.01.2008 по 30.12.2009, трикотажная мастерская (в аренде 45,5 кв.метров)	29.05. 2009	Основание (наименование, дата и № документа), дата исключения	постановление администрации муниципального образования "Город Кирово-Чепецк" Кировской области от 29.08.2009 № 945
								Основание (наименование, дата и № документа), дата исключения	
								Основание (наименование, дата и № документа), дата исключения	
Договорные отношения с ИП Кузвинным М.В. прекращены 27.08.2009							Основание (наименование, дата и № документа), дата исключения		

ПОСТАНОВЛЕНИЕ

05.12.2014 № 1924

Об ограничении движения автотранспорта

В соответствии со статьей 16 Федерального закона от 06.10.2003 № 131-ФЗ «Об общих принципах организации местного самоуправления в Российской Федерации», постановлением Правительства Кировской области от 28.03.2012 № 145/164 «Об утверждении Порядка осуществления временных ограничений или прекращения движения транспортных средств по автомобильным дорогам общего пользования Кировской области регионального или межмуниципального, местного значения», в связи с проведением в городе Кирово-Чепецке мероприятий, посвященных празднованию Нового 2015 года и Рождества Христова, администрация муниципального образования «Город Кирово-Чепецк» Кировской области ПОСТАНОВЛЯЕТ:

1. Ограничить движение всех видов транспорта:
 - 1.1. 20 декабря 2014 года с 15.30 до 18.30 часов:
 - перекресток пр. Кирова - ул. Первомайская у дома № 6;
 - ул. Первомайская – между домами № 6а и 4/1;
 - ул. Терещенко (в районе поворота к МБОУ ДОД ДШИ).
 - 1.2. 1 января 2014 года с 00.00 до 03.30 и с 15.00 часов до 18.30 часов:
 - перекресток пр. Кирова - ул. Первомайская у дома № 6;
 - ул. Первомайская – между домами № 6а и 4/1;
 - ул. Терещенко (в районе поворота к МБОУ ДОД ДШИ).
 - 1.3. 7 января 2014 года с 11.00 часов до 15.00 часов:
 - перекресток пр. Кирова - ул. Первомайская у дома № 6;
 - ул. Первомайская – между домами № 6а и 4/1;
 - ул. Терещенко (в районе поворота к МБОУ ДОД ДШИ).
2. МБУ «Дорожно-эксплуатационная служба» города Кирово-Чепецка (Бочковский А.А.) в соответствии с постановлением администрации муниципального образования «Город Кирово-Чепецк» Кировской области от 27.12.2013 № 1706 «Об утверждении муниципального задания муниципальному бюджетному учреждению «Дорожно-эксплуатационная служба» города Кирово-Чепецка Кировской области» обеспечить наличие дорожных знаков на ограничение движения.
3. Рекомендовать МО МВД России «Кирово-Чепецкий» (Лучинин О.В.) обеспечить соблюдение общественного порядка при проведении мероприятий.
4. Опубликовать настоящее постановление в официальных средствах массовой информации.
5. Контроль за исполнением настоящего постановления возложить на заместителя главы администрации города Кирово-Чепецка по городскому хозяйству Двинину Н.С.

Глава администрации
муниципального образования
«Город Кирово-Чепецк»
Кировской области

В.Г. Жилин

ПОСТАНОВЛЕНИЕ

05.12.2014 № 1917

Об особенностях отчуждения нежилого помещения муниципальной собственности, расположенного по адресу: г. Кирово-Чепецк, ул. Ленина, д. 30, арендуемого обществом с ограниченной ответственностью «Детский хоккейный центр»

На основании заявления общества с ограниченной ответственностью «Детский хоккейный центр» (вх. № 7705-01-20 от 21.10.2014), руководствуясь Федеральным законом от 22.07.2008 № 159-ФЗ «Об особенностях отчуждения недвижимого имущества, находящегося в государственной собственности субъектов Российской Федерации или в муниципальной собственности и арендуемого субъектами малого и среднего предпринимательства, и о внесении изменений в отдельные законодательные акты Российской Федерации», Федеральным законом от 21.12.2001 № 178-ФЗ «О приватизации государственного и муниципального имущества», в соответствии со списком (прогнозируемым планом) приватизации имущества, находящегося в муниципальной собственности муниципального образования «Город Кирово-Чепецк» Кировской области на 2014 год и плановый период 2015-2016 годы, утвержденным решением Кирово-Чепецкой городской Думы от 04.12.2013 № 15/76 (с дополнениями, внесенными и утвержденными решениями Кирово-Чепецкой городской Думы от 29.01.2014 № 1/2, от 26.02.2014 № 3/14, от 23.03.2014 № 5/31, от 28.05.2014 № 6/34, от 25.06.2014 № 7/50, от 30.07.2014 № 8/55, от 29.10.2014 № 13/75, от 26.11.2014 № 15/86), Порядком приватизации имущества, находящегося в муниципальной собственности муниципального образования «Город Кирово-Чепецк» Кировской области, утвержденным решением Кирово-Чепецкой городской Думы от 25.06.2014 № 7/51 и Положением об условиях отчуждения недвижимого имущества, находящегося в муниципальной собственности муниципального образования «Город Кирово-Чепецк» Кировской области, и арендуемого субъектами малого и среднего предпринимательства, утвержденным постановлением администрации муниципального образования «Город Кирово-Чепецк» Кировской области от 06.11.2009 № 1999 (с изменениями, внесенными и утвержденными постановлением администрации муниципального образования «Город Кирово-Чепецк» Кировской области от 17.09.2013 № 10/17), на основании Устава муниципального образования «Город Кирово-Чепецк» Кировской области, администрация муниципального образования «Город Кирово-Чепецк» Кировской области ПОСТАНОВЛЯЕТ:

1. Осуществить отчуждение в процессе реализации преимущественного права выкупа нежилого помещения, этаж первый, общей площадью 111,7 кв.метров, расположенного по адресу: г. Кирово-Чепецк, ул. Ленина, д. 30, кадастровый номер: 43:42:000050:0008:33:407:001:001733520:0100:20004 (далее по тексту – Имущество), из муниципальной собственности муниципального образования «Город Кирово-Чепецк» Кировской области в собственность субъекта малого и среднего предпринимательства – общества с ограниченной ответственностью «Детский хоккейный центр» (далее по тексту – организация), арендуемого по договору аренды от 19.04.2010 № 07-01.
2. Установить стоимость Имущества согласно отчету об оценке рыночной стоимости Имущества от 26.11.2014 № 26-11/14-2, составленному независимым оценщиком в порядке, установленном Федеральным законом от 29.07.1998 № 135-ФЗ «Об оценочной деятельности в Российской Федерации», в размере 2 203 390 (два миллиона двести три тысячи триста девяносто) рублей 00 копеек (без НДС).

3. Предоставить организации рассрочку на оплату приобретаемого Имущества сроком на 5 (пять) лет.
4. Установить первоначальный взнос, подлежащий оплате организацией в течение десяти банковских дней с момента подписания договора купли-продажи Имущества обеими сторонами в размере не менее 10% от стоимости Имущества (без НДС), что составит не менее 220 339 (двести двадцать тысяч триста тридцать девять) рублей 00 копеек.
5. Оставшаяся часть денежных средств, по уплате которых предоставляется рассрочка, вносится организацией ежемесячно, равными частями до 10 числа текущего месяца.
6. С момента внесения организацией первоначального взноса, указанного в пункте 4 настоящего постановления, производится начисление процентов на сумму остатка задолженности, исходя из ставки равной одной трети ставки рефинансирования Центрального банка Российской Федерации, действующей на дату опубликования настоящего постановления.
7. Проценты, начисленные на сумму остатка задолженности, уплачиваются организацией одновременно с погашением суммы основного долга.
8. В случае полной досрочной оплаты приобретаемого организацией в рассрочку Имущества, отделу по управлению муниципальным имуществом администрации муниципального образования «Город Кирово-Чепецк» Кировской области (Релина Н.В.) произвести перерасчет суммы процентов за пользование рассрочкой.
9. В течение 10 (десяти) рабочих дней с момента получения организацией свидетельства о государственной регистрации права собственности на приобретаемое Имущество отделу по управлению муниципальным имуществом администрации муниципального образования «Город Кирово-Чепецк» Кировской области (Релина Н.В.) обеспечить заключение соглашения о расторжении договора аренды муниципального Имущества от 19.04.2010 № 07-01.
10. Контроль за исполнением настоящего постановления возложить на заместителя главы администрации муниципального образования «Город Кирово-Чепецк» Кировской области по экономическим вопросам Логиновского Д.Г.

Глава администрации
муниципального образования
«Город Кирово-Чепецк»
Кировской области

В.Г. Жилин

ПОСТАНОВЛЕНИЕ

05.12.2014 № 1925

О внесении и утверждении изменений в муниципальный правовой акт администрации муниципального образования «Город Кирово-Чепецк» Кировской области от 18.02.2009 № 185

В соответствии с Федеральным законом от 24.07.2007 № 209-ФЗ «О развитии малого и среднего предпринимательства в Российской Федерации», учитывая решение Городского координационного Совета по развитию и поддержке малого и среднего предпринимательства от 02.12.2014, на основании Устава муниципального образования «Город Кирово-Чепецк» Кировской области администрация муниципального образования «Город Кирово-Чепецк» Кировской области **ПОСТАНОВЛЯЕТ:**

1. Внести и утвердить следующие изменения в Порядок формирования, ведения и обязательного опубликования перечня муниципального имущества муниципального образования «Город Кирово-Чепецк» Кировской области, свободного от прав третьих лиц (за исключением имущественных прав субъектов малого и среднего

предпринимательства), предназначенного для предоставления его во владение и (или) в пользование на долгосрочной основе (в том числе по льготным ставкам арендной платы) субъектам малого и среднего предпринимательства и организациям, образующим инфраструктуру поддержки субъектов малого и среднего предпринимательства, утвержденный постановлением администрации муниципального образования «Город Кирово-Чепецк» Кировской области от 18.02.2009 № 185 (с изменениями и дополнениями, внесенными и утвержденными постановлениями администрации муниципального образования «Город Кирово-Чепецк» Кировской области от 04.06.2010 № 1084, от 24.02.2011 № 287, от 07.02.2014 № 97):

Абзац 6 пункта 2.4 раздела 2 «Порядок официального опубликования Перечня» читать в новой редакции:

« - реализации субъектами малого и среднего предпринимательства преимущественного права выкупа арендуемого недвижимого имущества в соответствии с Федеральным законом от 22.07.2008 № 159-ФЗ «Об особенностях отчуждения недвижимого имущества, находящегося в государственной собственности субъектов Российской Федерации или в муниципальной собственности и арендуемого субъектами малого и среднего предпринимательства, и о внесении изменений в отдельные законодательные акты Российской Федерации» в отношении объектов, включенных в разделы 1, 2, 3, 4, 6 Перечня.».

2. Контроль за исполнением настоящего постановления возложить на заместителя главы администрации муниципального образования «Город Кирово-Чепецк» Кировской области по экономическим вопросам Логиновского Д.Г.

3. Настоящее постановление вступает в силу после его официального опубликования.

Глава администрации
муниципального образования
«Город Кирово-Чепецк»
Кировской области

В.Г. Жилин

ПОСТАНОВЛЕНИЕ

08.12.2014 № 1932

О подготовке документации по планировке территории муниципального образования «Город Кирово-Чепецк» Кировской области

Рассмотрев заявление открытого акционерного общества «Коммунаэнерго» о подготовке документации по планировке территории в целях строительства линейного объекта на территории муниципального образования «Город Кирово-Чепецк» Кировской области, в соответствии с ч.8 ст.45, ч.1 ст.46 Градостроительного кодекса Российской Федерации, администрация муниципального образования «Город Кирово-Чепецк» Кировской области **ПОСТАНОВЛЯЕТ:**

1. Рекомендовать открытому акционерному обществу «Коммунаэнерго»:

1.1. Осуществить подготовку документации по планировке территории (проект планировки территории с проектом межевания территории в составе проекта планировки территории) в кадастровом квартале 43:42:000051, в целях строительства линейного объекта – «Электроснабжение здания торгового центра по адресу г. Кирово-Чепецк, ул. Ленина - ул. Созонтова от вновь проектируемой КТП» (далее – документации по планировке территории) за счет собственных средств.

1.2. В течение 5 рабочих дней со дня окончания приема предложений, указанных в пункте 4 настоящего постановления, представить на согласование в администрацию муниципального образования «Город Кирово-Чепецк»

Кировской области задание на подготовку документации по планировке территории, содержащее порядок, сроки подготовки и состав документации по планировке территории, подготовленное с учетом вышеуказанных предложений.

1.3. После окончания подготовки документации по планировке территории представить подготовленную документацию по планировке территории в администрацию муниципального образования «Город Кирово-Чепецк» Кировской области на проверку, для проведения публичных слушаний и последующего утверждения.

1.4. Обеспечить подготовку демонстрационных материалов для проведения публичных слушаний.

2. Отделу организационного обеспечения администрации муниципального образования «Город Кирово-Чепецк» Кировской области (Горшкова Е.В.) обеспечить официальное опубликование настоящего постановления в средствах массовой информации в течение трех дней со дня подписания настоящего постановления.

3. Муниципальному казенному учреждению «Муниципальные информационные ресурсы» города Кирово-Чепецка Кировской области (Карманов Т.В.) разместить настоящее постановление на официальном сайте муниципального образования «Город Кирово-Чепецк» Кировской области в течение трех дней со дня подписания настоящего постановления.

4. В течение 10 рабочих дней со дня опубликования настоящего постановления физические или юридические лица вправе представить в администрацию муниципального образования «Город Кирово-Чепецк» Кировской области свои предложения о порядке, сроках подготовки и содержании документации по планировке территории.

5. Контроль за исполнением настоящего постановления возложить на заместителя главы администрации муниципального образования «Город Кирово-Чепецк» Кировской области по городскому хозяйству Двинину Н.С.

Глава администрации
муниципального образования
«Город Кирово-Чепецк» Кировской области В.Г. Жилин

ПОСТАНОВЛЕНИЕ

08.12.2014 № 1942

О предоставлении разрешения на отклонение от предельных параметров разрешенного строительства, реконструкции объектов капитального строительства для земельного участка с кадастровым номером 43:42:000027:194

Рассмотрев рекомендации комиссии по подготовке проекта правил землепользования и застройки городского округа - муниципального образования «Город Кирово-Чепецк» Кировской области, подготовленные на основании заключения о результатах публичных слушаний от 03.12.2014, руководствуясь ч.5, ч.6 ст.40 Градостроительного кодекса Российской Федерации и Уставом муниципального образования «Город Кирово-Чепецк» Кировской области, администрация муниципального образования «Город Кирово-Чепецк» Кировской области ПОСТАНОВЛЯЕТ:

Предоставить разрешение Машинной Татьяне Генриховне на отклонение от предельных параметров разрешенного строительства, реконструкции объектов капитального строительства для земельного участка с кадастровым номером 43:42:000027:194, местоположение: (адрес) Кировская область, г. Кирово-Чепецк, ул. Свободы, д.36, в территориальной зоне Ж-1 на территории муниципального образования «Город Кирово-Чепецк» Кировской области, а именно увеличение предельных размеров земельного участка установленного градостроительным регламентом до 1451 кв.м.

2, Отделу организационного обеспечения администрации муниципального образования «Город Кирово-Чепецк» Кировской области (Горшкова Е.В.) в течение семи дней со дня утверждения, опубликовать настоящее постановление в порядке, установленном для официального опубликования муниципальных правовых актов, иной официальной информации.

3. Муниципальному казенному учреждению «Муниципальные информационные ресурсы» города Кирово-Чепецка Кировской области (Карманов Т.В.) разместить настоящее постановление на официальном сайте муниципального образования «Город Кирово-Чепецк» Кировской области. Глава администрации муниципального образования «Город Кирово-Чепецк» Кировской области В.Г. Жилин

**АДМИНИСТРАЦИЯ МУНИЦИПАЛЬНОГО ОБРАЗОВАНИЯ
«ГОРОД КИРОВО-ЧЕПЕЦК» КИРОВСКОЙ ОБЛАСТИ
«03 декабря 2014 г.»**

ЗАКЛЮЧЕНИЕ

о результатах публичных слушаний по проекту постановления администрации муниципального образования «Город Кирово-Чепецк» Кировской области «О предоставлении разрешения на отклонение от предельных параметров разрешенного строительства, реконструкции объектов капитального строительства для земельного участка с кадастровым номером 43:42:000027:194»

Настоящее заключение подготовлено на основании протокола публичных слушаний по проекту постановления администрации муниципального образования «Город Кирово-Чепецк» Кировской области «О предоставлении разрешения на отклонение от предельных параметров разрешенного строительства, реконструкции объектов капитального строительства для земельного участка с кадастровым номером 43:42:000027:194» от 03.12.2014 г. (далее - протокол публичных слушаний)

Публичные слушания по проекту постановления администрации муниципального образования «Город Кирово-Чепецк» Кировской области «О предоставлении разрешения на отклонение от предельных параметров разрешенного строительства, реконструкции объектов капитального строительства для земельного участка с кадастровым номером 43:42:000027:194» (далее - проект постановления) проведены в соответствии со статьями 39 и 40 Градостроительного кодекса Российской Федерации, статьей 28 Федерального закона от 06.10.2003 № 131-ФЗ «Об общих принципах организации местного самоуправления в Российской Федерации», статьей 15 Устава муниципального образования «Город Кирово-Чепецк» Кировской области, правилами землепользования и застройки городского округа - муниципального образования «Город Кирово-Чепецк» Кировской области, утвержденными решением Кирово-Чепецкой городской Думы от 30.11.2011 № 12/70, Порядком организации и проведения публичных слушаний по проектам муниципальных правовых актов в области градостроительной деятельности на территории муниципального образования «Город Кирово-Чепецк» Кировской области, утвержденным решением Кирово-Чепецкой городской Думы от 26.09.2012 № 13/69.

В результате проведения публичных слушаний замечания и предложения по проекту постановления от участников публичных слушаний не поступили.

На основании вышеизложенного и в соответствии с ч.5 ст.40 Градостроительного кодекса Российской Федерации, комиссия осуществляет подготовку рекомендаций о предоставлении такого разрешения или об отказе в предоставлении такого разрешения с указанием причин принятого решения и направляет указанные рекомендации

главе местной администрации.

На основании вышеизложенного и в соответствии с ч.б ст.40 Градостроительного кодекса Российской Федерации глава местной администрации в течение семи дней со дня поступления проекта постановления и рекомендаций принимает решение о предоставлении разрешения на отклонение от предельных параметров разрешенного строительства, реконструкции объектов капитального строительства или об отказе в предоставлении такого разрешения с указанием причин принятого решения.

Председатель публичных слушаний,
заместитель главы администрации
по городскому хозяйству

Н.С. Двинина

Секретарь публичных слушаний,
главный специалист отдела
градостроительства и архитектуры

М.Ю. Сафронов

ПОСТАНОВЛЕНИЕ

11.04.2014 № 398

Об утверждении Порядка составления и утверждения плана финансово - хозяйственной деятельности муниципальных бюджетных и автономных учреждений муниципального образования «Город Кирово-Чепецк» Кировской области

В соответствии с подпунктом 6 пункта 3.3 статьи 32 Федерального закона от 12.01.1996 № 7-ФЗ «О некоммерческих организациях», пунктом 7 части 13 статьи 2 Федерального закона от 03.11.2006 № 174-ФЗ «Об автономных учреждениях», [статьями 7, 43](#) Федерального закона от 06.10.2003 № 131-ФЗ «Об общих принципах организации местного самоуправления в Российской Федерации», Уставом муниципального образования «Город Кирово-Чепецк» Кировской области администрация муниципального образования «Город Кирово-Чепецк» Кировской области **ПОСТАНОВЛЯЕТ:**

1. Утвердить Порядок составления и утверждения плана финансово-хозяйственной деятельности муниципальных бюджетных и автономных учреждений муниципального образования «Город Кирово-Чепецк» Кировской области в новой редакции. Прилагается.

2. Признать утратившими силу:

2.1. Постановление администрации муниципального образования «Город Кирово-Чепецк» Кировской области от 29.09.2011 № 2240 «Об утверждении Порядка составления и утверждения плана финансово-хозяйственной деятельности муниципальных бюджетных и автономных учреждений муниципального образования «Город Кирово-Чепецк» Кировской области».

2.2. Постановление администрации муниципального образования «Город Кирово-Чепецк» Кировской области от 20.02.2012 № 254 «О внесении изменений и дополнений в постановление администрации муниципального образования «Город Кирово-Чепецк» Кировской области от 29.09.2011 № 2240 «Об утверждении Порядка составления и утверждения плана финансово-хозяйственной деятельности муниципальных бюджетных и автономных учреждений муниципального образования «Город Кирово-Чепецк» Кировской области».

2.3. Постановление администрации муниципального образования «Город Кирово-Чепецк» Кировской области от 13.12.2012 № 3350 «О внесении и утверждении изменений и дополнений в постановление администрации муниципального образования «Город Кирово-Чепецк» Кировской области от 29.09.2011 № 2240 «Об утверждении Порядка составления и утверждения плана финансово-хозяйственной деятельности муниципальных бюджетных и автономных учреждений муниципального образования «Город Кирово-Чепецк»

Кировской области».

2.4. Постановление администрации муниципального образования «Город Кирово-Чепецк» Кировской области от 17.12.2013 № 1509 «О внесении и утверждении изменений в постановление администрации муниципального образования «Город Кирово-Чепецк» Кировской области от 29.09.2011 № 2240».

3. Настоящее постановление вступает в силу после его официального опубликования.

4. Контроль за выполнением настоящего постановления возложить на заместителя главы администрации муниципального образования «Город Кирово-Чепецк» Кировской области по экономическим вопросам Пантелеева Э.В.

Глава администрации
муниципального образования
«Город Кирово-Чепецк»
Кировской области

В.Г. Жилин

УТВЕРЖДЕН
постановлением администрации
муниципального образования
«Город Кирово-Чепецк»
Кировской области
от 11.04.2014 № 398

П О Р Я Д О К

составления и утверждения плана финансово-хозяйственной деятельности муниципальных бюджетных и автономных учреждений муниципального образования «Город Кирово-Чепецк» Кировской области

1. Общие положения

1.1. Настоящий Порядок устанавливает порядок составления и утверждения плана финансово-хозяйственной деятельности (далее – План) муниципальных бюджетных и автономных учреждений муниципального образования «Город Кирово-Чепецк» Кировской области (далее – учреждения).

1.2. План составляется на финансовый год в случае, если бюджет муниципального образования «Город Кирово-Чепецк» Кировской области (далее – бюджет муниципального образования) утверждается на очередной финансовый год либо на финансовый год и плановый период, если бюджет муниципального образования утверждается на очередной финансовый год и плановый период.

2. Порядок составления Плана

2.1. План составляется учреждением на этапе формирования проекта бюджета муниципального образования на очередной финансовый год (очередной финансовый год и плановый период) в рублях с точностью до двух знаков после запятой по форме согласно Приложению № 1 к настоящему Порядку.

2.2. В Плате указываются:

цели деятельности учреждения в соответствии с федеральными законами и иными нормативными правовыми актами, законами и иными нормативными правовыми актами Кировской области, муниципальными правовыми актами и уставом учреждения;

виды деятельности учреждения, относящиеся к его основным видам деятельности в соответствии с уставом учреждения;

перечень услуг (работ), относящихся в соответствии с уставом к основным видам деятельности учреждения, предоставление которых для физических и юридических лиц осуществляется за плату;

показатели финансового состояния учреждения (данные о нефинансовых и финансовых активах, обязательствах на последнюю отчетную дату, предшествующую дате составления Плана);

общая балансовая стоимость недвижимого муниципального

имущества на дату составления Плана (в разрезе стоимости имущества, закрепленного собственником имущества за учреждением на праве оперативного управления; приобретенного учреждением за счет выделенных собственником имущества учреждения средств; приобретенного учреждением за счет доходов, полученных от приносящей доход деятельности);

общая балансовая стоимость движимого муниципального имущества на дату составления Плана, в том числе особо ценного движимого имущества;

показатели по поступлениям и выплатам учреждения.

2.3. Показатели Плана по поступлениям и выплатам формируются:

- учреждением, подведомственным Администрации муниципального образования «Город Кирово-Чепецк» Кировской области (далее - администрация муниципального образования), исходя из представленной отделом бухгалтерского учета и отчетности администрации муниципального образования (далее - отдел бухгалтерского учета и отчетности) информации о планируемых объемах расходных обязательств;

- учреждением, подведомственным Департаменту образования администрации муниципального образования (далее - департамент образования), исходя из представленной департаментом образования информации о планируемых объемах расходных обязательств.

Информация о планируемых объемах расходных обязательств формируется в разрезе:

субсидий на финансовое обеспечение выполнения муниципального задания;

субсидий, предоставляемых в соответствии с [абзацем вторым пункта 1 статьи 78.1](#) Бюджетного кодекса Российской Федерации;

субсидий на осуществление капитальных вложений в объекты капитального строительства муниципальной собственности или приобретение объектов недвижимого имущества в муниципальную собственность;

грантов в форме субсидий, в том числе предоставляемых по результатам конкурсов;

публичных обязательств перед физическими лицами в денежной форме, полномочия по исполнению которых в установленном порядке переданы учреждению.

Информация о планируемых объемах расходных обязательств предоставляется отделом бухгалтерского учета и отчетности или департаментом образования в форме уведомления. Форма 1 и Форма 2 прилагаются.

2.4. Плановые показатели по поступлениям формируются учреждением в разрезе:

субсидий на финансовое обеспечение выполнения муниципального задания;

субсидий, предоставляемых в соответствии с [абзацем вторым пункта 1 статьи 78.1](#) Бюджетного кодекса Российской Федерации;

субсидий на осуществление капитальных вложений в объекты капитального строительства муниципальной собственности или приобретение объектов недвижимого имущества в муниципальную собственность;

грантов в форме субсидий, в том числе предоставляемых по результатам конкурсов;

поступлений от оказания учреждением услуг (работ), относящихся в соответствии с уставом учреждения к его основным видам деятельности, предоставление которых осуществляется на платной основе, а также поступлений от иной приносящей доход деятельности.

Суммы публичных обязательств перед физическим лицом, подлежащих исполнению в денежной форме, а также средства, поступившие во временное распоряжение учреждения, указываются справочно.

2.5. Поступления, указанные в абзацах втором, третьем, четвертом, пятом, седьмом пункта 2.4 настоящего Порядка формируются учреждением на

основании информации, представленной отделом бухгалтерского учета и отчетности или департаментом образования в форме уведомления на этапе формирования проекта бюджета муниципального образования на очередной финансовый год (очередной финансовый год и плановый период).

Поступления, указанные в абзаце шестом пункта 2.4 настоящего Порядка рассчитываются исходя из планируемого объема оказания услуг (выполнения работ) и планируемой стоимости их реализации.

2.6. Плановые показатели по поступлениям формируются в разрезе видов услуг (работ).

2.7. Плановые показатели по выплатам формируются учреждением в разрезе видов услуг (работ), источников финансирования, выплат, указанных в Плате с детализацией до уровня групп и статей (подстатей) классификации операций сектора государственного управления бюджетной классификации Российской Федерации, а по группе «Поступление нефинансовых активов» - с указанием кода группы классификации операций сектора государственного управления.

При необходимости статьи (подстатьи) классификации операций сектора государственного управления детализируются по дополнительным кодам.

Общая сумма расходов бюджетного учреждения на закупки товаров, работ, услуг, отраженная в Плате, подлежит детализации в плане закупок товаров, работ, услуг для обеспечения муниципальных нужд, формируемом в соответствии с законодательством Российской Федерации о контрактной системе в сфере закупок товаров, работ, услуг для обеспечения государственных и муниципальных нужд.

2.8. Плановые объемы выплат, связанных с выполнением учреждением муниципального задания, осуществляются в соответствии с Порядком формирования и финансового обеспечения выполнения муниципального задания на оказание муниципальных услуг муниципального образования «Город Кирово-Чепецк» Кировской области на очередной финансовый год (очередной финансовый год и плановый период), утвержденным муниципальным правовым актом администрации муниципального образования.

2.9. Объемы планируемых выплат, источником финансового обеспечения которых являются поступления от оказания учреждением услуг (работ), относящихся в соответствии с уставом учреждения к его основным видам деятельности, предоставление которых для граждан и юридических лиц осуществляется на платной основе, формируются учреждением в соответствии с порядком определения платы, установленным администрацией муниципального образования.

2.10. При предоставлении учреждению субсидии в соответствии с [абзацем вторым пункта 1 статьи 78.1](#) Бюджетного кодекса Российской Федерации, субсидии на осуществление капитальных вложений в объекты капитального строительства муниципальной собственности или приобретение объектов недвижимого имущества в муниципальную собственность (далее - целевая субсидия) учреждение составляет и представляет в отдел бухгалтерского учета и отчетности или департамент образования Сведения об операциях с целевыми субсидиями, предоставленными учреждению (код формы документа по Общероссийскому классификатору управленческой документации 0501016), (далее - Сведения), по форме согласно Приложению № 2 к настоящему Порядку.

Сведения не должны содержать сведений о субсидиях, предоставленных учреждению на финансовое обеспечение выполнения муниципального задания.

При составлении Сведений учреждением в них указываются:

в графе 1 - наименование целевой субсидии с указанием цели, на осуществление которой предоставляется целевая субсидия;
 в графе 2 - аналитический код, присвоенный отделом бухгалтерского учета и отчетности или департаментом образования для учета операций с целевой субсидией (далее - код субсидии);
 в графе 3 - код классификации операций сектора государственного управления, исходя из экономического содержания планируемых поступлений и выплат;
 в графах 4, 5 - неиспользованные на начало текущего финансового года остатки целевых субсидий, на суммы которых подтверждена в установленном порядке потребность в направлении их на те же цели в разрезе кодов субсидий по каждой субсидии, с отражением в графе 4 кода субсидии, в случае, если коды субсидии, присвоенные для учета операций с целевой субсидией в прошлые годы и в новом финансовом году, различаются, в графе 5 - суммы разрешенного к использованию остатка;
 в графах 6, 7 - суммы возврата дебиторской задолженности прошлых лет, на которые подтверждена в установленном порядке потребность в направлении их на те же цели, с отражением в графе 6 кода субсидии, в случае, если коды субсидии, присвоенные для учета операций с целевой субсидией в прошлые годы и в новом финансовом году, различаются, в графе 7 - разрешенные к использованию суммы;
 в графе 8 - сумма планируемых на текущий финансовый год поступлений целевых субсидий;
 в графе 9 - сумма планируемых на текущий финансовый год выплат, источником финансового обеспечения которых являются целевые субсидии.

Плановые показатели по выплатам детализируются до уровня групп и статей (подстатей) классификации операций сектора государственного управления бюджетной классификации Российской Федерации, а по группе «Поступление нефинансовых активов» - с указанием кода группы классификации операций сектора государственного управления. При необходимости статьи (подстатьи) классификации операций сектора государственного управления детализируются по дополнительным кодам. В случае если учреждение предоставляет несколько целевых субсидий, показатели Сведений формируются по каждой целевой субсидии без формирования группировочных итогов. Формирование объемов планируемых выплат, указанных в Сведениях, осуществляется в соответствии с муниципальным правовым актом, устанавливающим порядок предоставления целевой субсидии из бюджета муниципального образования.

3. Порядок утверждения Плана

3.1. После утверждения бюджета муниципального образования на очередной финансовый год (очередной финансовый год и плановый период):

3.1.1. Автономные учреждения в течение 15 рабочих дней:

3.1.1.1. Утверждают План (План с учетом изменений) руководителем автономного учреждения на основании заключения наблюдательного совета автономного учреждения.

3.1.1.2. Учреждения, подведомственные администрации муниципального образования, утверждают Сведения автономного учреждения (Сведения с учетом изменений) курирующим заместителем главы администрации муниципального образования после согласования с отделом бухгалтерского учета и отчетности и руководителем структурного подразделения администрации муниципального образования.

3.1.1.3. Учреждения, подведомственные департаменту образования, утверждают Сведения автономного учреждения (Сведения с учетом изменений) начальником департамента образования после согласования с муниципальным казенным учреждением «Централизованная бухгалтерия муниципальных образовательных учреждений города Кирово-Чепецка Кировской области» (далее - МКУ «ЦБ МОУ»).

3.1.1.4. Направляют утвержденные (уточненные) План и Сведения, копию заключения наблюдательного совета по итогам рассмотрения Плана и Сведений (Плана и Сведений с учетом изменений) в отдел бухгалтерского учета и отчетности или МКУ «ЦБ МОУ».

3.1.2. Бюджетные учреждения в течение 15 рабочих дней:

3.1.2.1. Учреждения, подведомственные администрации муниципального образования, утверждают План и Сведения (План и Сведения с учетом изменений) курирующим заместителем главы администрации муниципального образования, после согласования с отделом бухгалтерского учета и отчетности и руководителем структурного подразделения администрации муниципального образования.

3.1.2.2. Учреждения, подведомственные департаменту образования, утверждают План и Сведения (План и Сведения с учетом изменений) начальником департамента образования после согласования с МКУ «ЦБ МОУ».

3.1.2.3. Направляют утвержденные (уточненные) План и Сведения с пояснительной запиской в отдел бухгалтерского учета и отчетности или МКУ «ЦБ МОУ».

3.1.3. Одновременно с утвержденными (уточненными) Планом и Сведениями автономные и бюджетные учреждения предоставляют обоснования (расчеты) плановых показателей, являющихся неотъемлемой частью Плана.

3.2. Уточнение показателей Плана, связанных с выполнением муниципального задания, осуществляется с учетом показателей установленного муниципального задания и размера субсидии на финансовое обеспечение выполнения муниципального задания.

План и Сведения подписываются должностными лицами, ответственными за содержащиеся в них данные - руководителем учреждения, главным бухгалтером учреждения, исполнителем.

3.3. При внесении изменений в План и Сведения составляются новые План и Сведения, показатели которых не должны вступать в противоречие в части кассовых операций по выплатам, проведенным до внесения изменения в План и Сведения.

3.4. Внесение изменений в План, не связанных с утверждением бюджета муниципального образования на очередной финансовый год (на очередной финансовый год и плановый период) осуществляется при наличии соответствующих обоснований и расчетов на величину измененных показателей.

3.5. План, утвержденный и согласованный в соответствии с настоящим Порядком, подлежит размещению в сети Интернет в порядке, установленном действующим законодательством в структуре информации об учреждении, утвержденный приказом Министерства финансов Российской Федерации от 21.07.2011 № 86Н «Об утверждении порядка предоставления информации государственным (муниципальным) учреждением, ее размещения на официальном сайте в сети Интернет и ведения указанного сайта».

3.6. Ответственность за достоверность размещенного на сайте Плана возлагается на руководителя учреждения.

Форма 1 к Порядку
утверждена постановлением главы администрации
муниципального образования «Город Кирово-
Челецк» Кировской области от 11.04.2014 №398

УВЕДОМЛЕНИЕ № _____
о суммах субсидий выделяемых из бюджета муниципального образования

на _____ год
(очередной/текущий финансовый год)

Получателю субсидий из бюджета муниципального образования _____

(полное наименование получателя субсидий из бюджета муниципального образования)

Единица измерения:

рублей

Наименование субсидии, объем
расходных обязательств

	Рз	ПРз	ЦСР	ВР	ОСГУ	Дополнительная классификация	Объем субсидий на _____ год
1. Субсидии на финансовое обеспечение выполнения муниципального задания з том числе:							
2. Субсидий, предоставляемых в соответствии с абзацем вторым пункта 1 статьи 78.1 Бюджетного кодекса Российской Федерации з том числе:							
3. Субсидий на осуществление капитальных вложений в объекты капитального строительства муниципальной собственности или приобретение объектов недвижимого имущества в муниципальную собственность з том числе:							
4. Грантов в форме субсидий, в том числе предоставляемых по результатам конкурсов з том числе:							
<i>Справочно: Объем публичных обязательств, всего</i>							
<i>Средства во временном распоряжении, всего</i>							

Глава администрации муниципального образования*

Начальник департамента образования _____

(подпись)

(расшифровка подписи)

Заведующий отделом бухгалтерского учета и отчетности

администрации муниципального образования* _____

(подпись)

(расшифровка подписи)

« ____ » _____ 20 ____ г.

* Для учреждения подведомственного администрации муниципального образования

Форма 1 к Порядку
 Утверждена постановлением главы администрации
 муниципального образования «Город Кирово-
 Чепецк» Кировской области от 11.04.2014 № 398

УВЕДОМЛЕНИЕ № _____
о суммах субсидий выделяемых из бюджета муниципального образования
на плановый период 20 ____ и 20 ____ год

Получателю субсидий из бюджета муниципального образования _____

(полное наименование получателя субсидий из бюджета муниципального образования)

Единица измерения:

Наименование субсидии,
 объем расходных
 обязательств

рублей

Плановый период

20 ____ г. 20 ____ г.

1. Субсидии на финансовое
 обеспечение выполнения
 муниципального задания
 в том числе:

2. Субсидий,
 предоставляемых в
 соответствии с абзацем
 вторым пункта 1 статьи 78.1
 Бюджетного кодекса
 Российской Федерации
 в том числе:

3. Субсидий на
 осуществление
 капитальных вложений в
 объекты капитального
 строительства
 муниципальной
 собственности или
 приобретение объектов
 недвижимого имущества в
 муниципальную
 собственность
 в том числе:

4. Грантов в форме
 субсидий, в том числе
 предоставляемых по
 результатам конкурсов
 в том числе:

Справочно: Объем публичных
 обязательств, всего
 Средства во временном
 распоряжении, всего

	Рз	ПРз	ЦСР	ВР	ОСГУ	Дополните льная классифика ция	Плановый период	
							20 ____ г.	20 ____ г.
1. Субсидии на финансовое обеспечение выполнения муниципального задания в том числе:								
2. Субсидий, предоставляемых в соответствии с абзацем вторым пункта 1 статьи 78.1 Бюджетного кодекса Российской Федерации в том числе:								
3. Субсидий на осуществление капитальных вложений в объекты капитального строительства муниципальной собственности или приобретение объектов недвижимого имущества в муниципальную собственность в том числе:								
4. Грантов в форме субсидий, в том числе предоставляемых по результатам конкурсов в том числе:								
Справочно: Объем публичных обязательств, всего								
Средства во временном распоряжении, всего								

Глава администрации муниципального образования*

Начальник департамента образования

(подпись)

(расшифровка подписи)

Заведующий отделом бухгалтерского учета и отчетности

Приложение № 1 к Порядку
утверждено постановлением главы администрации
муниципального образования «Город Кирово-
Чепецк» Кировской области от 11.04.2014 № 398

СОГЛАСОВАНО

Отдел бухучета и отчетности администрации
муниципального образования*
МКУ ЦБ МОУ**

УТВЕРЖДАЮ

_____/_____
(подпись) (расшифровка подписи)
« ____ » _____ 20 ____ г.

_____/_____
(подпись) (расшифровка подписи)
« ____ » _____ 20 ____ г.

Руководитель структурного подразделения
администрации муниципального образования*

_____/_____
(подпись) (расшифровка подписи)
« ____ » _____ 20 ____ г.

**План финансово-хозяйственной деятельности
на 20__ год
и плановый период 20__ и 20__ годов**

« ____ » _____ 20__ г.

Наименование учреждения _____	по ОКПО	Коды
Наименование органа, осуществляющего функции и полномочия учредителя _____	по ОКПО Глава по БК	
Адрес местонахождения учреждения _____	по ОКТМО	
Идентификационный номер налогоплательщика / ИНН		
Код причины постановки на учет / КПП		
Единица измерения: руб. (с точностью до второго десятичного знака)	по ОКЕИ	383
	по ОКВ	

1. Сведения о деятельности учреждения

1.1. Цели деятельности учреждения:

1.2. Виды деятельности учреждения:

1.3. Перечень услуг (работ), осуществляемых на платной основе:

2. Показатели финансового состояния учреждения

Наименование показателя	Сумма
I. Нефинансовые активы, всего:	
из них:	
1.1. Общая балансовая стоимость недвижимого муниципального имущества, всего	
в том числе:	
1.1.1. Стоимость имущества, закрепленного собственником имущества за муниципальным учреждением на праве оперативного управления	
1.1.2. Стоимость имущества, приобретенного муниципальным учреждением за счет выделенных собственником имущества учреждения средств	
1.1.3. Стоимость имущества, приобретенного муниципальным учреждением за счет доходов, полученных от приносящей доход деятельности	
1.1.4. Остаточная стоимость недвижимого муниципального имущества	
1.2. Общая балансовая стоимость движимого муниципального имущества, всего	
в том числе:	
1.2.1. Общая балансовая стоимость особо ценного движимого имущества	
1.2.2. Остаточная стоимость особо ценного движимого имущества	
II. Финансовые активы, всего	
из них:	
2.1. Дебиторская задолженность по доходам, полученным за счет средств бюджета муниципального образования	
2.2. Дебиторская задолженность по выданным авансам, полученным за счет средств бюджета муниципального образования, всего:	
в том числе:	
2.2.1. по выданным авансам на услуги связи	
2.2.2. по выданным авансам на транспортные услуги	
2.2.3. по выданным авансам на коммунальные услуги	
2.2.4. по выданным авансам на услуги по содержанию имущества	
2.2.5. по выданным авансам на прочие услуги	
2.2.6. по выданным авансам на приобретение основных средств	
2.2.7. по выданным авансам на приобретение нематериальных активов	
2.2.8. по выданным авансам на приобретение произведенных активов	
2.2.9. по выданным авансам на приобретение материальных запасов	
2.2.10. по выданным авансам на прочие расходы	
2.3. Дебиторская задолженность по выданным авансам за счет доходов, полученных от приносящей доход деятельности, всего:	

3. Показатели по поступлениям и выплатам учреждения на очередной/текущий финансовый год

Наименование показателя	Код по бюджетной классификации операции сектора государственного управления	_____ год (очередной /текущий финансовый год)		
		Всего	в том числе	
			операции по лицевым счетам, открытым в органах, осуществляющих ведение лицевых счетов учреждений	операции по счетам, открытым в кредитных организациях
Планируемый остаток средств на начало планируемого года, всего:	X			
в том числе:				
остаток средств по субсидии на выполнение муниципального задания	X			
остаток средств по целевым субсидиям, разрешенный к использованию	X			
остаток средств по поступлениям от оказания муниципальным учреждением услуг (работ), относящихся в соответствии с уставом учреждения к его основным видам деятельности, предоставление которых для физических и юридических лиц осуществляется на платной основе	X			
остаток средств по поступлениям от приносящей доход деятельности	X			
Поступления, всего:	X			
в том числе:				
1. Субсидии на финансовое обеспечение выполнения муниципального задания	X			
1.1. Услуга (работа) № 1, всего:	X			
1.1.1. За счет средств бюджета муниципального образования:	X			
1.1.2. За счет межбюджетных трансфертов, поступающих из вышестоящих бюджетов	X			
1.2. Услуга (работа) № 2, всего:	X			
1.2.1. За счет средств бюджета муниципального образования:	X			
1.2.2. За счет межбюджетных трансфертов, поступающих из вышестоящих бюджетов	X			
1.3. Содержание недвижимого и особо ценного движимого имущества	X			
1.4. Налоги, в качестве объекта налогообложения по которым признается соответствующее имущество, в т.ч. земельные участки, закрепленные за учреждением	X			
2. Субсидий, предоставляемых в соответствии с абзацем вторым пункта 1 статьи 78.1 Бюджетного кодекса	X			

3. Субсидий на осуществление капитальных вложений в объекты капитального строительства муниципальной собственности или приобретение объектов недвижимого имущества в муниципальную собственность	X			
4. Грантов в форме субсидий, в том числе предоставляемых по результатам конкурсов	X			
5. Поступления от оказания муниципальным учреждением услуг (работ), относящихся в соответствии с уставом учреждения к его основным видам деятельности, предоставление которых для физических и юридических лиц осуществляется на платной основе, всего:	X			
5.1. Услуга (работа) № 1	X			
5.2. Услуга (работа) № 2	X			
6. Поступления от приносящей доход деятельности, всего:	X			
6.1. Услуга (работа) № 1	X			
6.2. Услуга (работа) № 2	X			
Планируемый остаток средств на конец планируемого года, всего:	X			
з том числе:				
.....	X			
.....	X			
Выплаты, всего:	900			
з том числе:				
I. Субсидии на финансовое обеспечение выполнения муниципального задания	910			
1.1. Услуга (работа) № 1, всего:	911			
з том числе:				
1.1.1. За счет средств бюджета муниципального образования:	X			
Оплата труда и начисления на выплаты по оплате труда, всего	210			
из них:				
Заработная плата	211			
Руководители, заместители руководителей, главные бухгалтеры в муниципальных учреждениях, финансируемых за счет собственных доходов бюджета муниципального образования	211.7010			
Педагогические работники в муниципальных образовательных организациях дополнительного образования и основной персонал работников культуры в муниципальных учреждениях культуры	211.7020			
Прочий персонал в муниципальных учреждениях, финансируемых за счет	211.7030			

Руководители, заместители руководителей, главные бухгалтеры в муниципальных общеобразовательных организациях	211.20061			
Педагогические работники в муниципальных общеобразовательных организациях	211.20062			
Прочий персонал в муниципальных общеобразовательных организациях	211.20063			
Руководители, заместители руководителей, главные бухгалтеры в рамках выполнения отдельных государственных полномочий по организации предоставления гражданам субсидий на оплату жилых помещений и коммунальных услуг	211.20131			
Прочий персонал в рамках выполнения отдельных государственных полномочий по организации предоставления гражданам субсидий на оплату жилых помещений и коммунальных услуг	211.20133			
Прочие выплаты	212			
Начисления на выплаты по оплате труда	213			
Руководители, заместители руководителей, главные бухгалтеры в муниципальных учреждениях, финансируемых за счет собственных доходов бюджета муниципального образования	213.7010			
Педагогические работники в муниципальных образовательных организациях дополнительного образования и основной персонал работников культуры в муниципальных учреждениях культуры	213.7020			
Прочий персонал в муниципальных учреждениях, финансируемых за счет собственных доходов бюджета муниципального образования	213.7030			
Руководители, заместители руководителей, главные бухгалтеры в муниципальных общеобразовательных организациях	213.20061			
Педагогические работники в муниципальных общеобразовательных организациях	213.20062			
Прочий персонал в муниципальных общеобразовательных организациях	213.20063			
Руководители, заместители руководителей, главные бухгалтеры в рамках выполнения отдельных государственных полномочий по организации предоставления гражданам субсидий на оплату жилых помещений и коммунальных услуг	213.20131			
Прочий персонал в рамках выполнения отдельных государственных полномочий по организации предоставления	213.20133			

Оплата работ, услуг, всего	220		
из них:			
Услуги связи	221		
Транспортные услуги	222		
Коммунальные услуги	223		
В том числе:			
оплата отопления и технологических нужд	223.5010		
оплата потребления газа	223.5020		
оплата потребления электроэнергии	223.5030		
оплата водоснабжения	223.5040		
Арендная плата за пользование имуществом	224		
Работы, услуги по содержанию имущества	225		
Прочие работы, услуги	226		
Безвозмездные перечисления организациям, всего	240		
из них:			
Безвозмездные перечисления государственным и муниципальным организациям	241		
Прочие расходы	290		
Поступление нефинансовых активов, всего	300		
из них:			
Увеличение стоимости основных средств	310		
Увеличение стоимости нематериальных активов	320		
Увеличение стоимости непроизводственных активов	330		
Увеличение стоимости материальных запасов	340		
Поступление финансовых активов, всего	500		
1.1.2. За счет межбюджетных трансфертов, поступающих из вышестоящих бюджетов:	X		
Услуга (работа) № 2, всего:	912		
з том числе в разрезе кодов КОСГУ:			
И т.д.			
Справочно:			
Объем публичных обязательств, всего	X		
Средства во временном распоряжении, всего	X		

4. Показатели по поступлениям и выплатам учреждения на плановый период

Наименование показателя	Код по бюджетной классификации операции сектора государственного управления	_____ год (1-й год планового периода)		_____ год (2-й год планового периода)			
		Всего	в том числе		Всего	в том числе	
			операции по лицевым счетам, открытым в органах, осуществляющих ведение лицевых счетов учреждений	операции по счетам, открытым в кредитных организациях		операции по лицевым счетам, открытым в органах, осуществляющих ведение лицевых счетов учреждений	операции по счетам, открытым в кредитных организациях
Планируемый остаток средств на начало планируемого года, всего:	X						
в том числе:							
.....	X						
.....	X						
Поступления, всего:	X						
в том числе:							
I. Субсидии на финансовое обеспечение выполнения муниципального задания	X						
1.1. Услуга (работа) № 1, всего:	X						
1.1.1. За счет средств бюджета муниципального образования:	X						
1.1.2. За счет межбюджетных трансфертов, поступающих из вышестоящих бюджетов	X						
1.2. Услуга (работа) № 2, всего:	X						
1.2.1. За счет средств бюджета муниципального образования:	X						
1.2.2. За счет межбюджетных трансфертов, поступающих из вышестоящих бюджетов	X						
1.3. Содержание недвижимого и особо ценного движимого имущества	X						
1.4. Налоги, в качестве объекта налогообложения по которым признается соответствующее имущество, в т.ч. земельные участки,	X						

<p>2. Субсидий, предоставляемых в соответствии с абзацем вторым пункта 1 статьи 78.1 Бюджетного кодекса Российской Федерации</p>	<p>X</p>						
<p>3. Субсидий на осуществление капитальных вложений в объекты капитального строительства муниципальной собственности или приобретение объектов недвижимого имущества в муниципальную собственность</p>	<p>X</p>						
<p>4. Грантов в форме субсидий, в том числе предоставляемых по результатам конкурсов</p>	<p>X</p>						
<p>5. Поступления от оказания муниципальным учреждением услуг (работ), относящихся в соответствии с уставом учреждения к его основным видам деятельности, предоставление которых для физических и юридических лиц осуществляется на платной основе, всего:</p>	<p>X</p>						
<p>5.1. Услуга (работа) № 1</p>	<p>X</p>						
<p>5.2. Услуга (работа) № 2</p>	<p>X</p>						
<p>5. Поступления от приносящей доход деятельности, всего:</p>	<p>X</p>						
<p>в том числе:</p>	<p>X</p>						
<p>6.1. Услуга (работа) № 1</p>	<p>X</p>						
<p>6.2. Услуга (работа) № 2</p>	<p>X</p>						
<p>Планируемый остаток средств на конец планируемого года, всего:</p>	<p>X</p>						
<p>в том числе:</p>							
<p>.....</p>	<p>X</p>						
<p>.....</p>	<p>X</p>						
<p>Выплаты, всего:</p>	<p>900</p>						
<p>в том числе:</p>							
<p>1. Субсидии на финансовое обеспечение выполнения муниципального задания</p>	<p>910</p>						
<p>1.1. Услуга (работа) №1, всего:</p>	<p>911</p>						
<p>в том числе:</p>							
<p>1.1.1. За счет средств бюджета муниципального образования:</p>	<p>X</p>						

Оплата работ, услуг	220					
Безвозмездные перечисления организациям	240					
Прочие расходы	290					
Поступление нефинансовых активов, всего	300					
из них:						
Увеличение стоимости основных средств	310					
Увеличение стоимости нематериальных активов	320					
Увеличение стоимости непроизводственных активов	330					
Увеличение стоимости материальных запасов	340					
Поступление финансовых активов, всего	500					
1.1.2. За счет межбюджетных трансфертов, поступающих из вышестоящих бюджетов:	X					
Услуга (работа) № 2, всего:	912					
в том числе в разрезе кодов КОСГУ:						
И т.д.						
<i>Справочно:</i>						
Объем публичных обязательств, всего	X					
Средства во временном распоряжении, всего	X					

* Согласование для бюджетного учреждения, подведомственного администрации муниципального образования

** Согласование для бюджетного учреждения, подведомственного департаменту образования

Руководитель муниципального учреждения

(подпись)

(расшифровка
подписи)

Главный бухгалтер муниципального учреждения

((подпись)

(расшифровка
подписи)

Исполнитель

(подпись)

(расшифровка
подписи)

тел. _____

«__» _____ 20__ г.

Приложение №2 к Порядку
утверждено постановлением главы администрации муниципального образования
"Город Карово-Цепецк" Каровской области от 11.04.2014. № 398

УТВЕРЖДАЮ

СОГЛАСОВАНО*

Отдел бухгалтерии и отчетности администрации
муниципального образования

" (подпись) _____ (расшифровка подписи)
" _____ 20 _____ г.

" (подпись) _____ (расшифровка подписи)
" _____ 20 _____ г.

Руководитель структурного подразделения
администрации муниципального образования

" _____ " _____ 20 _____ г.
(расшифровка подписи)

СВЕДЕНИЯ

ОБ ОПЕРАЦИЯХ С ЦЕЛЕВЫМИ СУБСИДИЯМИ, ПРЕДОСТАВЛЕННЫМИ УЧРЕЖДЕНИЮ НА 20 _____ Г.

от " _____ " _____ 20 _____ г.

Формы по ОКУД
Дата

Учреждение

ИНН / КПП

по ОКПО

Дата представления документов Сведения
по ОКАТО

Наименование бюджета
Наименование органа, осуществляющего
функции и полномочия Учредителя

Глава по БК

Наименование органа, осуществляющего
ведение лицевого счета по видам субсидий

Единица измерения: руб (с точностью до второго десятичного знака)

по ОКВИ
по ОКВ

(наименование иностранной валюты)

Наименование субсидии	Код субсидии	Код КОСГУ	Разрешенный к использованию остаток субсидии прошлых лет на начало 20 _____ г.		Суммы возврата дебиторской задолженности прошлых лет		Планируемые выплаты	
			код	сумма	код	сумма	код	сумма
1	2	3	4	5	6	7	8	9
Всего								

Руководитель _____ (подпись) _____ (расшифровка подписи)

Гл.бухгалтер _____ (подпись) _____ (расшифровка подписи)

Исполнитель * _____ (подпись) _____ (расшифровка подписи) _____ 20 _____ г. (телефон)

Номер справки
Всего страниц

ОТМЕТКА ОРГАНА, ОСУЩЕСТВЛЯЮЩЕГО РЕЧЕНИЕ ЛИЦЕВОГО СЧЕТА,
о принятии настоящих сведений

Ответственный исполнитель _____ (подпись) _____ (расшифровка подписи) (телефон)

* _____ " _____ 20 _____ г.

* Согласно проводится для учреждения, подведомственного администрации муниципального образования

ПОСТАНОВЛЕНИЕ

09.12.2014 № 88/п

О проведении публичных слушаний по проекту постановления администрации муниципального образования «Город Кирово-Чепецк» Кировской области «О предоставлении разрешения на отклонение от предельных параметров разрешенного строительства, реконструкции объектов капитального строительства для земельного участка с кадастровым номером 43:42:000063:66»

В соответствии со статьей 39 и 40 Градостроительного кодекса Российской Федерации, статьей 28 Федерального закона от 06.10.2003 № 131-ФЗ «Об общих принципах организации местного самоуправления в Российской Федерации», статьей 15 Устава муниципального образования «Город Кирово-Чепецк» Кировской области, Порядком организации и проведения публичных слушаний по проектам муниципальных правовых актов в области градостроительной деятельности на территории муниципального образования «Город Кирово-Чепецк» Кировской области, утвержденным решением Кирово-Чепецкой городской Думы от 26.09.2012 № 13/69, глава муниципального образования «Город Кирово-Чепецк» Кировской области ПОСТАНОВЛЯЕТ:

1. Провести на территории муниципального образования «Город Кирово-Чепецк» Кировской области публичные слушания с 19.12.2014 по 25.12.2014 по проекту постановления администрации муниципального образования «Город Кирово-Чепецк» Кировской области «О предоставлении разрешения на отклонение от предельных параметров разрешенного строительства, реконструкции объектов капитального строительства для земельного участка с кадастровым номером 43:42:000063:66» (далее – проект постановления). Прилагается.
2. Ознакомиться с проектом постановления можно на официальном сайте муниципального образования «Город Кирово-Чепецк» Кировской области (www.k4city.gov-vyalka.ru), в информационном бюллетене органов местного самоуправления муниципального образования «Город Кирово-Чепецк» Кировской области от 09.12.2014 № 55 (306) и в кабинете № 318 здания администрации муниципального образования «Город Кирово-Чепецк» Кировской области по адресу: Кировская область, г. Кирово-Чепецк, ул. Первомайская, д.6 (вторник с 08-00 до 16-00, обед с 12-00 до 12-48).
3. Определить границы территории проведения публичных слушаний – границы муниципального образования «Город Кирово-Чепецк» Кировской области.
4. Определить орган, уполномоченный на проведение публичных слушаний, – администрация муниципального образования «Город Кирово-Чепецк» Кировской области.
5. Определить местом сбора предложений и замечаний по проекту постановления кабинет № 420 здания администрации муниципального образования «Город Кирово-Чепецк» Кировской области по адресу: Кировская область, г. Кирово-Чепецк, ул. Первомайская, д.6, в рабочие дни с 08-00 до 16-00, обед с 12-00 до 12-48, факс (83361) 4-07-83, а также Интернет - приемную на официальном сайте муниципального образования «Город Кирово-Чепецк» Кировской области (www.k4city.gov-vyalka.ru).
6. Подведение итогов публичных слушаний по проекту постановления назначить на 26.12.2014 в 13-00 в помещении актового зала здания администрации муниципального образования «Город Кирово-Чепецк» Кировской области по адресу: Кировская область, г. Кирово-Чепецк, ул. Первомайская, д.6.
7. Опубликовать настоящее постановление в порядке, установленном для официального опубликования муниципальных правовых актов, иной официальной информации, разместить на официальном сайте муниципального образования «Город Кирово-Чепецк» Кировской области (www.k4city.gov-vyalka.ru).

Глава муниципального образования
«Город Кирово-Чепецк» Кировской области

В.В. Крешетов

ПОСТАНОВЛЕНИЕ

№ _____

О предоставлении разрешения на отклонение от предельных параметров разрешенного строительства, реконструкции объектов капитального строительства для земельного участка с кадастровым номером 43:42:000063:66

Рассмотрев рекомендации комиссии по подготовке проекта правил землепользования и застройки городского округа – муниципальное образование «Город Кирово-Чепецк» Кировской области, подготовленные на основании заключения о результатах публичных слушаний от 26.12.2014, руководствуясь ч.5, ч.6 ст.40 Градостроительного кодекса Российской Федерации и Уставом муниципального образования «Город Кирово-Чепецк» Кировской области ПОСТАНОВЛЯЕТ:

1. Разрешить отклонение от предельных параметров разрешенного строительства, реконструкции объектов капитального строительства для земельного участка с кадастровым номером 43:42:000063:66, расположенного в соответствии с правилами землепользования и застройки городского округа – муниципальное образование «Город Кирово-Чепецк» Кировской области в территориальной зоне Ж-3, в части отклонения от предельной этажности многоквартирных жилых домов 5-9 этажей, для строительства многоквартирного жилого дома этажностью до 10 этажей включительно.
2. Отделу организационного обеспечения администрации муниципального образования «Город Кирово-Чепецк» Кировской области в течение семи дней со дня утверждения, опубликовать настоящее постановление в порядке, установленном для официального опубликования муниципальных правовых актов, иной официальной информации.
3. Муниципальному казенному учреждению «Муниципальные информационные ресурсы» города Кирово-Чепецка Кировской области разместить настоящее постановление на официальном сайте муниципального образования «Город Кирово-Чепецк» Кировской области.

Глава администрации
муниципального образования
«Город Кирово-Чепецк» Кировской области

ПОСТАНОВЛЕНИЕ

09.12.2014 № 89/п

О проведении публичных слушаний по проекту постановления администрации муниципального образования «Город Кирово-Чепецк» Кировской области «Об утверждении документации по планировке территории для строительства линейного объекта на территории муниципального образования «Город Кирово-Чепецк» Кировской области – «Строительство КЛ-10кВ, КЛ-0,4кВ и установка новой двухтрансформаторной КТП для электроснабжения многоквартирных жилых домов, расположенных по адресу: г.Кирово-Чепецк, пр. Россия д.28 и д.28 корпус 1»

В соответствии со статьей 46 Градостроительного кодекса Российской Федерации, статьей 28 Федерального закона от 06.10.2003 № 131-ФЗ «Об общих принципах организации местного самоуправления в Российской Федерации», статьей 15 Устава муниципального образования «Город Кирово-Чепецк» Кировской области, Порядком организации и проведения публичных слушаний по проектам муниципальных правовых актов в области градостроительной деятельности на территории муниципального образования «Город Кирово-Чепецк» Кировской области, утвержденным решением Кирово-Чепецкой городской Думы от 26.09.2012 № 13/69, глава муниципального образования «Город Кирово-Чепецк» Кировской области ПОСТАНОВЛЯЕТ:

1. Провести на территории муниципального образования «Город Кирово-Чепецк» Кировской области публичные слушания с 19.12.2014 по 19.01.2015 по проекту постановления администрации муниципального образования «Город Кирово-Чепецк» Кировской области «Об утверждении документации по планировке территории для строительства линейного объекта на территории муниципального образования «Город Кирово-Чепецк» Кировской области – «Строительство КЛ-10кВ, КЛ-0,4кВ и установка новой двухтрансформаторной КТП для электроснабжения многоквартирных жилых домов, расположенных по адресу: г. Кирово-Чепецк, проспект России дом 28 и 28 кор.1» (далее – проект постановления). Прилагается.

2. Ознакомиться с проектом постановления можно на официальном сайте муниципального образования «Город Кирово-Чепецк» Кировской области (www.k4city.gov-vyatka.ru), в информационном бюллетене органов местного самоуправления муниципального образования «Город Кирово-Чепецк» Кировской области от 09.12.2014 № 55 (306) и в кабинете № 318 здания администрации муниципального образования «Город Кирово-Чепецк» Кировской области по адресу: Кировская область, г. Кирово-Чепецк, ул. Первомайская, д.6 (вторник, пятница с 08-00 до 16-00, обед с 12-00 до 12-48).

3. Определить границы территории проведения публичных слушаний – границы муниципального образования «Город Кирово-Чепецк» Кировской области.

4. Определить орган, уполномоченный на проведение публичных слушаний, – администрацию муниципального образования «Город Кирово-Чепецк» Кировской области.

5. Определить местом сбора предложений и замечаний по проекту постановления кабинет № 420 здания администрации муниципального образования «Город Кирово-Чепецк» Кировской области по адресу: Кировская область, г. Кирово-Чепецк, ул. Первомайская, д.6, в рабочие дни с 08-00 до 16-00, обед с 12-00 до 12-48, факс (83361) 4-07-83, а также Интернет - приемную на официальном сайте муниципального образования «Город Кирово-Чепецк» Кировской области (www.k4city.gov-vyatka.ru).

6. Подведение итогов публичных слушаний по проекту постановления назначить на 20.01.2015 в 10-00 в помещении актового зала здания администрации муниципального образования «Город Кирово-Чепецк» Кировской области по адресу: Кировская область, г. Кирово-Чепецк, ул. Первомайская, д.6.

7. Опубликовать настоящее постановление в порядке, установленном для официального опубликования муниципальных правовых актов, иной официальной информации, разместить на официальном сайте муниципального образования «Город Кирово-Чепецк» Кировской области (www.k4city.gov-vyatka.ru).

Глава муниципального образования
«Город Кирово-Чепецк» Кировской области В.В. Крешетов

ПОСТАНОВЛЕНИЕ

№ _____

Об утверждении документации по планировке территории для строительства линейного объекта на территории муниципального образования «Город Кирово-Чепецк» Кировской области – «Строительство КЛ-10кВ, КЛ-0,4кВ и установка новой двухтрансформаторной КТП для электроснабжения многоквартирных жилых домов, расположенных по адресу: г. Кирово-Чепецк, проспект России дом 28 и 28 кор.1»

Рассмотрев представленный проект планировки территории с проектом межевания в его составе для строительства линейного объекта – «Строительство КЛ-10кВ, КЛ-0,4кВ и установка новой двухтрансформаторной КТП для электроснабжения многоквартирных жилых домов, расположенных по адресу: г. Кирово-Чепецк, проспект России дом 28 и 28 кор.1» (далее – проект планировки территории с проектом межевания в его составе), протокол публичных слушаний от 20.01.2015 по проекту планировки территории с проектом межевания в его составе, заключение о результатах публичных слушаний от 20.01.2015 по проекту планировки территории с проектом межевания в его составе, в соответствии с п.26 ч.1 ст.16 Федерального закона от 06.10.2003 № 131-ФЗ «Об общих принципах организации местного самоуправления в Российской Федерации» и ч.13, ч.14 ст.46 Градостроительного кодекса Российской Федерации, администрация муниципального образования «Город Кирово-Чепецк» Кировской области ПОСТАНОВЛЯЕТ:

1. Утвердить проект планировки территории с проектом межевания в его составе для строительства линейного объекта на территории муниципального образования – «Строительство КЛ-10кВ, КЛ-0,4кВ и установка новой двухтрансформаторной КТП для электроснабжения многоквартирных жилых домов, расположенных по адресу: г. Кирово-Чепецк, проспект России дом 28 и 28 кор.1». Прилагается.

2. Отделу организационного обеспечения администрации муниципального образования «Город Кирово-Чепецк» Кировской области в течение семи дней со дня утверждения, опубликовать утвержденный проект планировки территории с проектом межевания в его составе в порядке, установленном для официального опубликования муниципальных правовых актов, иной официальной информации.

3. Муниципальному казенному учреждению «Муниципальные информационные ресурсы» города Кирово-Чепецка Кировской области разместить утвержденный проект планировки территории с проектом межевания в его составе в порядке на официальном сайте муниципального образования «Город Кирово-Чепецк» Кировской области.

Глава администрации
муниципального образования
«Город Кирово-Чепецк» Кировской области

НЕКОММЕРЧЕСКОЕ ПАРТНЕРСТВО
САМОРЕГУЛИРУЕМАЯ ОРГАНИЗАЦИЯ
«ОБЪЕДИНЕНИЕ ИНЖЕНЕРОВ ИЗЫСКАТЕЛЕЙ»

ООО «ИНЖЕНЕРНЫЕ ИЗЫСКАНИЯ»

**ПРОЕКТ ПЛАНИРОВКИ ТЕРРИТОРИИ
С ПРОЕКТОМ МЕЖЕВАНИЯ В ЕГО СОСТАВЕ
ДЛЯ СТРОИТЕЛЬСТВА ЛИНЕЙНОГО ОБЪЕКТА:
«СТРОИТЕЛЬСТВО КЛ-10кВ, КЛ-0,4кВ И
УСТАНОВКА НОВОЙ
ДВУХТРАНСФОРМАТОРНОЙ КТП ДЛЯ
ЭЛЕКТРОСНАБЖЕНИЯ МНОГОКВАРТИРНЫХ
ЖИЛЫХ ДОМОВ, РАСПОЛОЖЕННЫХ ПО
АДРЕСУ: Г. КИРОВО-ЧЕПЕЦК, ПРОСПЕКТ
РОССИИ ДОМ 28 И ДОМ 28 КОР.1»**

ТОМ I

Проектно-подготовительный раздел

г. Киров 2014г.

НЕКОММЕРЧЕСКОЕ ПАРТНЕРСТВО
САМОРЕГУЛИРУЕМАЯ ОРГАНИЗАЦИЯ
«ОБЪЕДИНЕНИЕ ИНЖЕНЕРОВ ИЗЫСКАТЕЛЕЙ»

ООО «ИНЖЕНЕРНЫЕ ИЗЫСКАНИЯ»

Заказчик: ОАО «Коммуэнерго»

**ПРОЕКТ ПЛАНИРОВКИ ТЕРРИТОРИИ
С ПРОЕКТОМ МЕЖЕВАНИЯ В ЕГО СОСТАВЕ
ДЛЯ СТРОИТЕЛЬСТВА ЛИНЕЙНОГО ОБЪЕКТА:
«СТРОИТЕЛЬСТВО КЛ-10кВ, КЛ-0,4кВ И
УСТАНОВКА НОВОЙ
ДВУХТРАНСФОРМАТОРНОЙ КТП ДЛЯ
ЭЛЕКТРОСНАБЖЕНИЯ МНОГОКВАРТИРНЫХ
ЖИЛЫХ ДОМОВ, РАСПОЛОЖЕННЫХ ПО
АДРЕСУ: Г. КИРОВО-ЧЕПЕЦК, ПРОСПЕКТ
РОССИИ ДОМ 28 И ДОМ 28 КОР.1»**

ТОМ I

Проектно-подготовительный раздел

директор ООО «Инженерные изыскания»:

подпись

С.Ю. Бахтин

руководитель проекта:

подпись

Е.В. Марихина

г. Киров 2014г.

Содержание														
№ п/п	Наименование	Стр												
ТОМ I Проектно-подготовительный раздел														
Проект планировки территории														
	Справка руководителя проекта	3												
Пояснительная записка														
1	Введение	4-5												
2	Характеристика природных и инженерно-геологических условий	6-7												
2.1	Природно-климатические условия	6												
2.2	Инженерно-геологическая характеристика	6-7												
3	Положение проектируемой территории в структуре поселения	7-10												
3.1	Существующее положение	7												
3.2	Планировочные ограничения	7												
3.3	Проектные решения	7-10												
4	Улично-дорожная сеть и транспортное решение	11												
4.1	Существующее положение	11												
4.2	На период осуществления проекта	11												
Проект межевания территории														
Пояснительная записка														
5	Введение	12												
6	Информация о земельных участках, землепользователях и заинтересованных служб в пределах границ проектирования	13												
6.1	Каталоги координат точек поворота границ охранных зон	14-17												
6.2	Распределение площадей, предполагаемых к временному занятию на период строительства	18												
Обоснование проекта планировки и проекта межевания территории														
7	Вывод	19-20												
Исходные данные		21 (57 листов)												
1	Постановление администрации муниципального образования «Город Кирово-Чепецк» Кировской области от 07.10.2014г. № 1598 /копия - 1 лист/													
2	Техническое задание на выполнение проектно-изыскательских работ на «Строительство КЛ-10кВ, КЛ-0,4кВ и установка новой двухтрансформаторной КТП для электроснабжения многоквартирных жилых домов, расположенных по адресу: г. Кирово-Чепецк, проспект России дом 28 и 28 кор.1» /копия -6 листов/													
14-ПЗ														
<table border="1" style="width: 100%; border-collapse: collapse;"> <thead> <tr> <th>Изм.</th> <th>Код.уч.</th> <th>Лист</th> <th>№ док.</th> <th>Подп.</th> <th>Дата</th> </tr> </thead> <tbody> <tr> <td> </td> <td> </td> <td> </td> <td> </td> <td> </td> <td> </td> </tr> </tbody> </table>			Изм.	Код.уч.	Лист	№ док.	Подп.	Дата						
Изм.	Код.уч.	Лист	№ док.	Подп.	Дата									
Имя, № подп.	Директор	Бахтия	Пояснительная записка	Стадия	Лист	Листов								
	ГПИ	Попов		ПП	1	18								
	Рук. проекта	Марихина		ООО										
	Исполнит.	Чарушикова		«Инженерные изыскания»										

Соприкасое.аио

Содержание

№ п/п	Наименование	Стр.
1	2	3
3	Кадастровый план территории кадастрового квартала 43:42:000052 от 30.07.2014 № 90/14-147081 /копия - 25 листов/	
4	Кадастровый план территории кадастрового квартала 43:42:000053 от 30.07.2014 № 90/14-147080 /копия - 24 листа/	
5	Схема выбора земельного участка / копия - 1 лист/	
	Приложения	22 (5 листов)
1	Свидетельство о допуске к определенному виду или видам работ, которые оказывают влияние на безопасность объектов капитального строительства от 23.01.2012 № И. 005.43.1572.01.2012 / копия - 4 листа/	
2	Схема согласования размещения проектируемого линейного объекта «Строительство КЛ-10кВ, КЛ-0,4кВ и установка новой двухтрансформаторной КТП для электроснабжения многоквартирных жилых домов, расположенных по адресу: г. Кирово-Чепецк, проспект России дом 28 и 28 кор.1» /копия - 1 лист/	
	Чертежи	23 (5 листов)
1	Схема расположения проектируемой трассы «КЛ-10кВ/КЛ-0,4кВ...» в структуре муниципального образования «Город Кирово-Чепецк» /1 лист/	
2	Схема использования территории на период подготовки проекта планировки /1 лист/	
3	Схема вертикальной планировки и инженерной подготовки территории /1 лист/	
4	Проект планировки территории / 1 лист/	
5	Чертеж межевания территории / 1 лист/	

Имя, № подл.	Подп. и дата	Взам. или. №							Лист
			14-ПЗ						2
Имя	Код. уч.	Лист	Модок.	Подп.	Дата				

СПРАВКА РУКОВОДИТЕЛЯ ПРОЕКТА

Проект планировки и проект межевания в составе проекта планировки территории объекта: «Строительство КЛ-10кВ, КЛ-0,4кВ и установка новой двухтрансформаторной КТП для электроснабжения многоквартирных жилых домов, расположенных по адресу: г. Кирово-Чепецк, проспект России дом 28 и 28 кор.1» разработан в соответствии с действующим законодательством РФ, соблюдением градостроительных, экологических, санитарно-гигиенических и противопожарных требований действующих строительных норм и правил.

Руководитель проекта:

Е.В. Марихина

Имя, № подкл.	Подп. и дата	Взам. инв. №							Лист
			14-ПЗ						
Имя	Код ус.	Лист	Мод.	Подп.	Дата				

ПРОЕКТ ПЛАНИРОВКИ ТЕРРИТОРИИ

ПОЯСНИТЕЛЬНАЯ ЗАПИСКА

1. Введение

Проект планировки линейного объекта представляет собой комплект документации, разрабатываемой с целью обеспечения стабильного развития линейных объектов в качестве составных элементов структуры планировки, как отдельно для торгового комплекса, так и для г. Кирово-Чепецка в целом.

Проект планировки и проект межевания в составе проекта планировки территории линейного объекта: «Строительство КЛ-10кВ, КЛ-0,4кВ и установка новой двухтрансформаторной КТП для электроснабжения многоквартирных жилых домов, расположенных по адресу: г. Кирово-Чепецк, проспект России дом 28 и 28 кор.1», разработан на основании:

- Постановления администрации муниципального образования «Город Кирово-Чепецк» Кировской области от 07.10.2014г. № 1598.
- Технического задания на выполнение проектно-изыскательских работ на «Строительство КЛ-10кВ, КЛ-0,4кВ и установка новой двухтрансформаторной КТП для электроснабжения многоквартирных жилых домов, расположенных по адресу: г. Кирово-Чепецк, проспект России дом 28 и 28 кор.1» Технических условий ОАО «Коммуэнергo» от 18.02.2013г. № 101М-06/13.

Инженерно-геодезические изыскания по объекту выполнены ООО «Инженерные изыскания». Проектные работы линейного объекта – «Строительство КЛ-10кВ, КЛ-0,4кВ и установка новой двухтрансформаторной КТП для электроснабжения многоквартирных жилых домов, расположенных по адресу: г. Кирово-Чепецк, проспект России дом 28 и 28 кор.1», выполнены ООО «ТЭС». Проект планировки территории разработан в соответствии с действующими нормативными и проектными документами:

- Градостроительный кодекс Российской Федерации от 22 декабря 2004г. (федеральный закон N 190-ФЗ)
- «Правила технологического присоединения энергопринимающих устройств потребителей Электрической энергии, объектов по производству электрической энергии, а также объектов электросетевого хозяйства, принадлежащих сетевым организациям и иным лицам, к Электрическим сетям» утвержденным Постановлением Правительства Российской Федерации от 21.03.2007г. №168, от 14.02.2009г. №118 и от 21.04.2009г. №334.
- Земельный кодекс Российской Федерации от 25 октября 2001г. (федеральный закон N 190-ФЗ) N 136-ФЗ.
- Федеральный закон «О государственном кадастре недвижимости» от 24.07.2007 № 221.
- Постановление правительства РФ от 24.02.2009 г. № 160 "О порядке установления охранных зон объектов электросетевого хозяйства и особых условий использования земельных участков, расположенных в границах таких зон"

Имя, № подл.	Подп. и дата	Взам. инв. №							14-ПЗ	Лист
										4
Имя	Кол.уч.	Лист	М.док.	Подп.	Дата					

- СНиП 12-03-2001 «Безопасность труда в строительстве»
- СНиП 11-04-2003 Инструкция о порядке разработки, согласования, экспертизы и утверждения градостроительной документации.
- РДС 30-201-98. Инструкция о порядке проектирования и установления красных линий в городах и других поселениях РФ.
- СНиП 2.07.01-89*. Градостроительство, планировка и застройка городских и сельских поселений.
- СНиП 23-01-99 «Строительная климатология» от 24 декабря 2002г.
- Правил землепользования и застройки городского округа муниципального образования «Город Кирово-Чепецк» Кировской области от 30.11.2011 № 12/70

Имя, № подл.	Подп. и дата	Власт. инст. №							Лист
			14-ПЗ						5
Имя	Квал.уч.	Лист	№ док.	Подп.	Дата				

2. Характеристика природных и инженерно-геологических условий

2.1 Природно-климатические условия.

Климатическая информация имеет большое прикладное значение. Необходимость ее получения обусловлена зависимостью экономики от природно-климатических условий, как всей страны, так и отдельных ее регионов. Поэтому для наиболее эффективного функционирования всех отраслей региональной экономики необходимо знание климатических особенностей не только всей страны, но и ее конкретных территорий.

Расположен в географическом центре Кировской области Волго-Вятского региона, при впадении реки Чепца в Вятку, в 22 км к юго-востоку от города Кирова.

Климат умеренно-континентальный с продолжительной снежной зимой и умеренно теплым летом. Самым теплым месяцем является июль - среднесуточная температура 17,8 градуса, самым холодным - январь - среднесуточная температура 14,2 градуса ниже нуля. Безморозный период 195 дней. Промерзание грунта начинается в ноябре, оттаивание - в апреле. Средняя глубина промерзания составляет 70-94 см. В течение всего года высокую повторяемость имеют западные ветры. Зимой наблюдается преобладание южных и юго-восточных ветров. Территория подвержена вторжению циклонов, что приводит к частым выпадениям осадков и преобладанию облачной погоды.

Климат Кирова-Чепецка													
Показатель	Янв.	Фев.	Март	Апр.	Май	Июнь	Июль	Авг.	Сен.	Окт.	Нояб.	Дек.	Год
Средняя температура, °С	-12,2	-11,5	-5,8	2,3	10,5	16,5	18,6	15,1	9,5	2,3	-6,7	-11,2	2,4

Среднегодовая температура воздуха — 2,4 °С

Относительная влажность воздуха — 72,7 %

Средняя скорость ветра — 3,1 м/с

2.2 Инженерно-геологическая характеристика

Актуальность климатических данных и инженерно - геологических характеристик в настоящее время обусловлены их активным использованием в строительстве. По климатическому районированию территории согласно приложению 1 СНиП 23-01-99 Кировская область относится в IV строительно-климатической зоне.

В геоморфологическом отношении участок приурочен к водораздельной поверхности, расчлененной реками Вятка и Чепца. Рельеф на участке проектирования переменный, от спокойного до слабохолмистого, без выраженных уклонов различного направления. Рельеф

Имя, № подл.	Подп. и дата	Взам. инв. №							14-ПЗ		Лист
											6
Имя	Код. уч.	Лист	Мод.ч.	Подп.	Дата						

подвержен техногенным изменения, связанным со строительством коммуникации и подъездных путей и водоотводных сооружений.

3. Положение проектируемой территории в структуре поселения

3.1 Существующее положение

Кирово-Чепецк — город, образующий самостоятельный городской округ, одновременно административный центр Кирово-Чепецкого муниципального района Кировской области. Входит в агломерацию Кирова. Расположен в Кировской области Волго-Вятского региона, при впадении реки Чепца в Вятку, в 22 км к юго-востоку от города Кирова. Проектируемая территория расположена в кадастровых кварталах 43:42:000052, 43:42:000053 /см. чертеж «Схема расположения проектируемой трассы КЛ-10кВ/КЛ-0,4кВ в структуре муниципального образования «Город Кирово-Чепецк» Кировской области»/.

3.2 Планировочные ограничения

На территории, рассматриваемой для проектирования «Строительство КЛ-10кВ, КЛ-0,4кВ и установка новой двухтрансформаторной КТП для электроснабжения многоквартирных жилых домов, расположенных по адресу: г. Кирово-Чепецк, проспект России дом 28 и 28 кор.1» и прилегающей территории объектов культурного наследия не имеется, т.е. мероприятий по сохранению объектов культурного наследия проектом планировки территории не предусматривается. Рельеф участка спокойный. Грунты в месте строительства объекта представлены суглинками с удельным сопротивлением 100 Омм. Среднегодовое количество грозových часов 40-60 ч/год.

Проектируемая трасса КЛ-10 кВ/КЛ-0,4кВ проходит по территории занятой капитальной застройкой, вдоль улицы Кооперативная и пересекая проспект России. Проектируемая трасса пересекает подземные коммуникации: водопровод, теплотрассу, ливневую канализацию, кабель связи и КЛ-0,4кВ.

3.3 Проектные решения

Проектные решения территории базируются на основе проектной документации, подготовленной ООО «ТЭС».

Основные проектные решения

Проектной документацией предусматривается строительство КЛ 10 кВ/ КЛ-0,4кВ и установка двухтрансформаторной КТП 10/0,4 кВ.

Изм. № подл.	Подп. и дата	Взам. инв. №							Лист
			14-ПЗ						7
Изм.	Кол.уч.	Лист	Изм.	Подп.	Дата				

Протяженность вновь проектируемых сетей 428 м (без учета прокладки в КТП и в подвалах жилых домов).

Район размещения проектируемого объекта характеризуется следующими климатическими параметрами: III (20 мм) район по гололёду и III (640 Па, 32 м/с) район по ветру.

Трасса 2хКЛ 10кВ (см. 01/06-14П-ЭС.РЧ1) проходит вдоль ул. Кооперативная в траншее шириной 300мм, параллельно существующей КЛ-10кВ. Согласно ПУЭ 7 изд. п.2.3.86 расстояние между существующим кабелем и вновь прокладываемым должно быть не менее 0,5м. Прокладка 2хКЛ-10кВ через проспект России (автодорога) выполняется на глубине 1,3м в ПНД трубах диаметром 110х10 методом горизонтально-направленного бурения (ГНБ) (бестраншейный способ прокладки кабеля). Также через автодорогу прокладываются две резервные трубы.

КЛ 0,4кВ от ТП до ВРУ1 и ВРУ2 (дома №28) выполняется в траншее шириной 600мм и от ТП до ВРУ 3 (дома №28 к.1) – в траншее шириной 300мм.

Кабели 10-0,4 кВ укладываются на глубину 0,7м на слой песчаной подушки толщиной не менее 100мм. Сверху засыпаются также слоем песка не менее 100мм. Защита КЛ 10кВ осуществляется слоем из кирпича, КЛ 0,4кВ - сигнальной лентой по всей трассе, на выходе из КТП кабели прокладываются в трубах. На расстоянии 5м от ТП кабели 0,4кВ защищаются кирпичом. Кабели в траншее укладываются с запасом – змейкой. В местах пересечения кабелей с коммуникациями и проезжей частью кабели прокладываются в ПЭ трубах.

При параллельной прокладке расстояние по горизонтали в свету от КЛ 0,4кВ до водопровода, согласно ПУЭ 7 изд., п. 2.3.88, должно быть не менее 1м. В местах пересечения с водопроводом, кабели 10-0,4кВ прокладываются в ПЭ трубах (для защиты кабеля при проведении ремонтных работ на водопроводе). При пересечении КЛ других кабелей, они должны быть разделены слоем земли толщиной не менее 0,5м. При пересечении кабельными линиями трубопроводов расстояние между кабелем и трубопроводом должно быть не менее 0,5м.

Согласно ТУ ОАО «Ростелеком» при пересечении КЛ 10кВ с телефонной канализацией, силовой кабель прокладывается ниже кабеля связи на расстоянии 0,3м. Траншея в месте пересечения кабелей засыпается песком.

На участке сближения КЛ 10кВ с опорой, расстояние от опоры до кабеля должно быть не менее 1м.

КТП выполняется двухтрансформаторной проходной киоскового типа с кабельными вводами 10 и 0,4 кВ и устанавливается на фундамент из блоков ФБС.

Взам. инв. №							Лист
Подп. и дата							14-ПЗ
Имя, № подл.	Имя	Жал.уч.	Лист	Модок.	Подп.	Дата	

Ввод кабелей 10 и 0,4 кВ в РП-3, проектируемую КТП и многоквартирные дома осуществляется через фундамент, в заложенных ПНД трубах диаметром 110 мм. После прокладки кабелей трубы следует заполнить легкоудаляемым негорючим материалом.

ЗАЩИТА ОТ ПЕРЕНАПРЯЖЕНИЙ, ЗАЗЕМЛЕНИЕ

Интенсивность грозовой деятельности в районе проектируемого объекта согласно техническому заданию составляет 40-60 часов.

Защита оборудования КТП от грозовых перенапряжений не предусматривается, т.к. КТП с кабельными вводами и выводами.

К заземляющему устройству вновь устанавливаемой КТП следует присоединить нейтраль и корпус трансформатора, корпус КТП и все другие металлические части, которые могут оказаться под напряжением при повреждении изоляции. Заземляющее устройство КТП должно иметь сопротивление не более 4 Ом (ПУЭ 7-е изд. п.1.7.97, 1.7.101).

Горизонтальные заземлители должны быть выполнены из круглой стали диаметром не менее 10 мм, вертикальные – не менее 16 мм.

Заземлению подлежит также металлическая броня кабелей.

Расстановка заземляющих устройств, предусмотренных проектной документацией, их конструктивному исполнению и сопротивлению в зависимости от удельного сопротивления грунтов.

ОХРАНА ТРУДА, ПРОТИВОПОЖАРНЫЕ МЕРОПРИЯТИЯ

Охрана труда и техника безопасности при эксплуатации проектируемого объекта обеспечиваются соответствием проектных решений «Правилам устройства электроустановок» (ПУЭ), «Строительным нормам и правилам» (СНиП), «Межотраслевым правилам по охране труда (правилам безопасности) при эксплуатации электроустановок» (ПОТ РМ-016-2001), требования которых направлены на создание безопасных условий труда, предупреждение производственного травматизма, предотвращение пожаров и аварийных ситуаций.

В целях создания безопасных условий труда при эксплуатации проектируемого объекта проектная документация предусматривает:

- использование технически совершенного оборудования;
- применение типовых проектов, разработанных с учётом создания безопасных условий труда;
- использование заземляющих устройств с сопротивлением, соответствующим требованиям ПУЭ;
- использование коммутационных аппаратов с целью создания условий безопасного производства работ на оборудовании КТП и в сетях 10-0,4 кВ.

Имя, № подл.	Подп. и дата	Взам. или №							Лист
			14-ПЗ						
Изм.	Кол.уч.	Лист	Модж.	Подп.	Дата				

КЛ 10-0,4кВ и КТП являются наружными электроустановками, проектируемыми по специальным нормам и правилам (ПУЭ), и не подлежат классификации, принятой в НПБ 107-97 «Определение категорий наружных установок по пожарной опасности».

При выборе трассы КЛ учтены требования ПУЭ (7-е издание) по соблюдению противопожарных расстояний. Эти расстояния составляют:

- от КТП до жилых зданий и хозяйственных построек - не менее 10 м (ПУЭ, 7-е издание, п. 4.2.131).

Противопожарная безопасность проектируемого объекта обеспечивается:

- автоматическим отключением токов перегрузки и короткого замыкания;
- заземлением оборудования, металлические корпуса которого могут оказаться под напряжением;
- соблюдением расстояний от ВЛ и ТП до зданий, сооружений, наружных установок в соответствии с требованиями НПБ, СНиП и ПУЭ.

ОХРАНА ОКРУЖАЮЩЕЙ СРЕДЫ

При выявлении и оценке факторов негативного воздействия проектируемого объекта на окружающую среду в процессе его строительства и эксплуатации использованы рекомендации Практического пособия к СП 11-101-95 по разработке раздела «Оценка воздействия на окружающую среду» (ГП «ЦЕНТРИНВЕСТпроект», М., 1998г.).

Проектируемый объект предназначен для передачи электрической энергии на напряжении 10 кВ, дальнейшей трансформации на напряжение 0,4 кВ и распределения на этом напряжении. Указанный технологический процесс является экологически чистым: отходы, вредные выбросы в атмосферу, промышленные, ливневые стоки отсутствуют. Шумы не превышают предельно допустимых значений.

В соответствии с санитарными правилами «Санитарно-защитные зоны и санитарная классификация предприятий, сооружений и иных объектов» (СанПиН № 2.2.1/2.1.1.1200-03 и «Санитарными нормами защиты населения от воздействия электрического поля...» (СанПиН № 2971-84, 28.02.84, МЗ СССР) защита населения от воздействия электрического поля, создаваемого воздушными линиями электропередачи переменного тока промышленной частоты напряжением до 10000 В не требуется.

Воздействие проектируемого объекта на окружающую среду выражается в использовании земель, необходимых для его сооружения.

Зарегистрированные месторождения полезных ископаемых на трассе ЛЭП отсутствуют.

Имя, № подл.	Подп. и дата	Власт. кнз. №							Лист
			14-ПЗ						
Имя	Код.уч.	Лист	Ледок.	Подп.	Дата				

4. Улично-дорожная сеть и транспортное решение

4.1. Существующее положение.

Основной подъезд на планируемую трассу КЛ-10кВ/Кл-0,4кВ с земель общего пользования г. Кирово-Чепецка по улице Кооперативная и проспект России.

4.2. На период осуществления проекта

На проектируемой трассе имеются пересечения с инженерными коммуникациями подземные: водопровод, теплотрасса, ливневая канализация, кабели связи и эл. кабель. расстояния до инженерных сооружений и коммуникаций при пересечении, приняты в соответствии с требованиями ПУЭ.

КЛ 10 кВ проходит по населенной местности.

Пересечение и параллельное следование по землям общего пользования (улицы Сосновая, Свердлова).

На период строительно - монтажных работ электрических сетей устанавливается полоса временного отвода земель шириной 6 м /см. чертёж. «Проект планировки территории».

Согласно технологическим картам, регламентирующим порядок выполнения строительно-монтажных работ, почвенный слой удаляется только в местах раскопок траншей под КЛ и используется в непосредственной близости от них. Для движения строительной техники в процессе строительно-монтажных работ используются существующие проезды.

Красные линии и параметры улично-дорожной сети на проектируемой территории линейного объекта – «Строительство КЛ-10кВ, КЛ-0,4кВ и установка новой двухтрансформаторной КТП для электроснабжения многоквартирных домов, расположенных по адресу: г. Кирово-Чепецк, проспект России дом 28 и 28 корп.1» приняты существующие и в соответствии сложившейся планировочной ситуацией.

Вертикальная планировка выполнена исходя из условий максимального сохранения естественного рельефа, почвенного покрова и существующих древесных насаждений, отвода поверхностных вод со скоростями, исключающими возможность эрозии почвы, минимального объема земляных работ с учетом использования вытесняемых грунтов на площадках строительства.

Имя, № подл.	Подп. и дата	Взам. или. №							Лист
			14-ПЗ						11
Изм.	Кол.уч.	Лист	М.док.	Подп.	Дата				

ПРОЕКТ МЕЖЕВАНИЯ ТЕРРИТОРИИ**ПОЯСНИТЕЛЬНАЯ ЗАПИСКА****1. Введение**

В составе проекта планировки территории подготовлен проект межевания территории линейного объекта (трасса КЛ-10 кВ/Кл-0,4кВ).

Цель и назначение работы по разработке проекта межевания территории:

- обеспечение устойчивого развития территорий, выделения элементов планировочной структуры, установления границ земельных участков, на которых, будут размещены после строительства линейные объекты;

- определение охранных зон – «охранная зона электрические сети» - территория с особыми условиями использования, устанавливаемая вдоль трасс электрических и вокруг других объектов в целях обеспечения нормальных условий ее эксплуатации и исключения возможности ее повреждения.

В соответствии с законодательством Российской Федерации электрические сети относятся к категории опасных производственных объектов. Основы безопасной эксплуатации электрических сетей определены Федеральным законом «О промышленной безопасности опасных производственных объектов».

Любые работы в охранных зонах электрических сетей производятся при строгом выполнении требований по сохранности вскрываемых сетей и других инженерных коммуникаций, а также по осуществлению безопасного проезда специального автотранспорта и прохода пешеходов.

Для электрических сетей устанавливаются следующие охранные зоны:

а) вдоль прокладки КЛ-10 кВ/Кл-0,4кВ - в виде территории, ограниченной условными линиями, проходящими на расстоянии 1 метр с каждой стороны КЛ-10 кВ;

На земельные участки, входящие в охранные зоны электрических сетей, в целях предупреждения их повреждения или нарушения условий их нормальной эксплуатации налагаются ограничения (обременения). /см. чертёж, «Чертёж межевания территории»/.

Красные линии и параметры улично-дорожной сети на проектируемой территории линейного объекта приняты существующие и в соответствии сложившейся планировочной ситуацией.

Имя, № подл.	Подп. и дата	Власт. акт. №							Лист
			14-ПЗ						12
Изм.	Код. уч.	Лист	Модок.	Подп.	Дата				

6. Информация о земельных участках, землепользователях и заинтересованных служб в пределах границ проектирования (кадастровых кварталов: 43:42:000052, 43:42:000053).

Площадь эксплуатации КЛ-10кВ и КЛ-0,4кВ проектируемого объекта потребность в земельных ресурсах приведена в таблице №1.

Таблица № 1

№ земельного участка Вид разрешённого использования	Вид права	Протяженность	S /площадь/	Примечания
43:42:000052:3У1 земли общего пользования	Государственная собственность не разграниченная	28	80	Кадастровый план территории кадастрового квартала 43:42:000052 /выписка из государственного кадастра недвижимости/ от 30.07.2014г. № 90/14-147081
43:42:000052:378 размещение среднеэтажных многоэтажных жилых домов (многоквартирных 5-9 этажей)	аренда	184	501	
43:42:000053:3У1 земли общего пользования	Государственная собственность не разграниченная	187	454	Кадастровый план территории кадастрового квартала 43:42:000053 /выписка из государственного кадастра недвижимости/ от 30.07.2014г. № 90/14-147080
43:42:000053:91 размещение распределительной и трансформаторной подстанции	постоянное (бессрочное) пользование	1	1	
43:42:000053:340 размещение детского сада	постоянное (бессрочное) пользование	28	69	
ИТОГО:		428	1105	

Примечание: земли населённых пунктов

Имя, № подл.	Подп. и дата	Взам. или. №							Лист
			14-ПЗ						
Имя	Код. уч.	Лист	Модок.	Подп.	Дата			13	

6.1 Каталог координат точек поворота границ

КАТАЛОГ

точек поворота границы части земельного участка № :ЗУ1/чзУ1

Кадастровый квартал № 43:42:000052

Охранная зона КЛ-10кВ и КЛ-0,4кВ

№ точки	X	Y	Дир. угол	Длина
н27	577713,80	2220637,35		
			103° 59' 51"	3,60
н38	577712,93	2220640,84		
			97° 49' 36"	8,81
н39	577711,73	2220649,57		
			94° 23' 55"	15,65
н40	577710,53	2220665,17		
			180° 0' 0"	2,90
н41	577707,63	2220665,17		
			274° 37' 13"	16,26
н42	577708,94	2220648,96		
			277° 35' 25"	8,71
н43	577710,09	2220640,33		
			286° 16' 30"	3,10
н28	577710,96	2220637,35		
			0° 0' 0"	2,84
н27	577713,80	2220637,35		
Площадь = 80,02 кв.м.				
Периметр = 61,87 м.				

КАТАЛОГ

точек поворота границы части земельного участка № :ЗУ1/чзУ1

Кадастровый квартал № 43:42:000053

Охранная зона КЛ-10кВ и КЛ-0,4кВ

№ точки	X	Y	Дир. угол	Длина
н40	577710,53	2220665,17		
			94° 36' 54"	21,13
н44	577708,83	2220686,23		
			122° 40' 31"	1,72
н45	577707,90	2220687,68		
			76° 11' 24"	1,84
н46	577708,34	2220689,47		
			136° 28' 38"	138,23
н47	577608,11	2220784,66		
			134° 6' 14"	23,06
н48	577592,06	2220801,22		
			182° 37' 16"	4,15
н49	577587,91	2220801,03		
			316° 7' 6"	3,26
н50	577590,26	2220798,77		
			1° 30' 27"	0,76
н51	577591,02	2220798,79		
			313° 58' 33"	13,45
н52	577600,36	2220789,11		
			316° 17' 43"	37,53
н53	577627,49	2220763,18		
			316° 31' 26"	4,52
н54	577630,77	2220760,07		
			316° 17' 33"	87,15

Имя, № подл.	Взам. инв. №
	Подп. и дата

Имя	Код.уч.	Лист	Листок	Подп.	Дата

14-ПЗ

Лист

14

КАТАЛОГ

точек поворота границы части земельного участка № :3У1/чзУ1

Кадастровый квартал № 43:42:000053

Охранная зона КЛ-10кВ и КЛ-0,4кВ

N точки	X	Y	Дир. угол	Длина
н55	577693,77	2220699,85	315° 51' 31"	16,04
н56	577705,28	2220688,68	257° 44' 55"	1,79
н57	577704,90	2220686,93	302° 21' 48"	2,04
н58	577705,99	2220685,21	274° 40' 42"	20,11
н41	577707,63	2220665,17	0° 0' 0"	2,90
н40	577710,53	2220665,17		
Площадь = 453,53 кв.м.				
Периметр = 379,68 м.				

КАТАЛОГ

точек поворота границы части земельного участка № :91/чзУ1

Кадастровый квартал № 43:42:000053

Охранная зона КЛ-10кВ и КЛ-0,4кВ

N точки	X	Y	Дир. угол	Длина
н59	577579,56	2220779,22	46° 39' 13"	2,70
н60	577581,41	2220781,18	129° 17' 21"	0,43
н61	577581,14	2220781,51	225° 26' 47"	2,72
н62	577579,23	2220779,57	313° 18' 55"	0,48
н59	577579,56	2220779,22		
Площадь = 1,22 кв.м.				
Периметр = 6,32 м.				

КАТАЛОГ

точек поворота границы части земельного участка № :340/чзУ1

Кадастровый квартал № 43:42:000053

Охранная зона КЛ-10кВ и КЛ-0,4кВ

N точки	X	Y	Дир. угол	Длина
н61	577581,14	2220781,51	131° 19' 12"	5,62
н63	577577,43	2220785,73	103° 30' 18"	2,36
н64	577576,88	2220788,02	43° 42' 42"	15,41
н65	577588,02	2220798,67	2° 33' 22"	2,24
н50	577590,26	2220798,77	136° 7' 6"	3,26
н49	577587,91	2220801,03	181° 10' 9"	0,98
н66	577586,93	2220801,01	223° 40' 11"	17,67

Имя, № подал.	Подп. и дата	Власт. или. №

Изм.	Кад.уч.	Лист	№ док.	Подп.	Дата

14-ПЗ

Лист

15

КАТАЛОГ

точек поворота границы части земельного участка № :340/чзу1
 Кадастровый квартал № 43:42:000053
 Охранная зона КЛ-10кВ и КЛ-0,4кВ

№ точки	X	Y	Дир. угол	Длина
н67	577574,15	2220788,81	282° 40' 4"	4,47
н68	577575,13	2220784,45	310° 2' 9"	6,37
н62	577579,23	2220779,57	45° 26' 47"	2,72
н61	577581,14	2220781,51		
Площадь = 68,7 кв.м.				
Периметр = 61,09 м.				

КАТАЛОГ

точек поворота границы части земельного участка № :378/чзу1
 Кадастровый квартал № 43:42:000052
 Охранная зона КЛ-10кВ и КЛ-0,4кВ

№ точки	X	Y	Дир. угол	Длина
н1	577680,39	2220550,32	44° 50' 4"	24,48
н2	577697,75	2220567,58	90° 8' 43"	19,71
н3	577697,70	2220587,29	180° 0' 0"	4,97
н4	577692,73	2220587,29	90° 0' 0"	1,96
н5	577692,73	2220589,25	180° 0' 0"	28,83
н6	577663,90	2220589,25	89° 46' 1"	14,77
н7	577663,96	2220604,02	180° 0' 0"	2,84
н8	577661,12	2220604,02	0° 0' 0"	1,45
н9	577661,12	2220602,57	180° 0' 0"	22,82
н10	577638,30	2220602,57	90° 0' 0"	2,85
н11	577638,30	2220605,42	180° 0' 0"	2,02
н12	577636,28	2220605,42	0° 0' 0"	4,86
н13	577636,28	2220600,56	0° 0' 0"	23,75
н14	577660,03	2220600,56	0° 0' 0"	14,13
н15	577660,03	2220586,43	0° 0' 0"	29,37
н16	577689,40	2220586,43	0° 0' 0"	3,48
н17	577689,40	2220582,95	0° 0' 0"	5,78
н18	577695,18	2220582,95		

Имя, № подл.	Подп. и дата	Владе. ина. №

Имя	Кад.уч.	Лист	Модж.	Подп.	Дата

14-ПЗ

Лист
16

КАТАЛОГ

точек поворота границы части земельного участка № :378/чзу1

Кадастровый квартал № 43:42:000052

Охранная зона КЛ-10кВ и КЛ-0,4кВ

N точки	X	Y	Дир. угол	Длина
			0° 0' 0"	14,25
н19	577695,18	2220568,70	224° 42' 35"	22,34
н20	577679,30	2220552,98	183° 29' 40"	2,62
н21	577676,68	2220552,82	273° 21' 15"	2,73
н22	577676,84	2220550,09	3° 42' 25"	3,56
н1	577680,39	2220550,32		

Площадь = 342,54 кв.м. Периметр = 253,56 м.

КАТАЛОГ

точек поворота границы части земельного участка № :378/чзу2

Кадастровый квартал № 43:42:000052

Охранная зона КЛ-10кВ и КЛ-0,4кВ

N точки	X	Y	Дир. угол	Длина
н23	577699,33	2220590,84	90° 0' 0"	1,75
н24	577699,33	2220592,59	34° 33' 18"	18,37
н25	577714,46	2220603,01	89° 54' 33"	31,61
н26	577714,51	2220634,62	104° 34' 41"	2,82
н27	577713,80	2220637,35	180° 0' 0"	2,84
н28	577710,96	2220637,35	286° 8' 39"	3,16
н29	577711,84	2220634,31	0° 0' 0"	29,80
н30	577711,84	2220604,51	214° 24' 55"	17,75
н31	577697,20	2220594,48	180° 0' 0"	4,53
н32	577692,67	2220594,48	0° 0' 0"	3,64
н33	577692,67	2220590,84	0° 0' 0"	2,51
н34	577695,18	2220590,84	90° 0' 0"	1,63
н35	577695,18	2220592,47	0° 0' 0"	1,64
н36	577696,82	2220592,47	0° 0' 0"	1,63
н37	577696,82	2220590,84	0° 0' 0"	2,51
н23	577699,33	2220590,84		

Площадь = 158,37 кв.м.

Периметр = 126,18 м.

Имя, № подл.	Подп. и дата	Власт. или. №					Лист
			14-ПЗ				
Имя	Подп.	Дата	Имя	Подп.	Дата	17	

6.2 Распределение площадей, предполагаемых к временному занятию на период строительства

Площадь планируемой территории для строительства электрических сетей дана из расчета использования планируемой территории на основании норм отвода земель с учетом принятых технических решений для строительства и эксплуатации данного проектируемого объекта потребность в земельных ресурсах приведена в таблице №1.

Таблица № 1

№ земельного участка Вид разрешённого использования	Протяженность	S /площадь/
43:42:000052:3У1	28	191
43:42:000052:378	184	1171
43:42:000053:3У1	187	1625
43:42:000053:91	1	3
43:42:000053:340	28	169
ИТОГО:	428	3159

На период строительно - монтажных работ электрических сетей устанавливается полоса временного отвода земель шириной 6м. /см. чертёж. «Проект планировки территории».

Имя, На подл.	Подп. и дата	Взам. или. №							Лист
			14-ПЗ						18
Имя	Код.уч.	Лист	№ док.	Подп.	Дата				

ОБОСНОВАНИЕ ПРОЕКТА ПЛАНИРОВКИ И ПРОЕКТА МЕЖЕВАНИЯ ТЕРРИТОРИИ

7. Вывод

Планирование расположения линейных объектов и определение оптимального варианта их размещения позволяет минимизировать затраты на строительство, а также оптимальным образом регулировать вопросы собственности на землю.

Проект планировки территории с проектом межевания в его составе для строительства линейного объекта «Строительство КЛ-10кВ, КЛ-0,4кВ и установка новой двухтрансформаторной КТП для электроснабжения многоквартирных жилых домов, расположенных по адресу: г. Кирово-Чепецк, проспект России дом 28 и 28 кор.1». В проекте приняты технические решения, направленные на повышение надежности электроснабжения:

- осуществлен выбор оптимального варианта трассы КЛ-10кВ/КЛ-0,4кВ максимально исключающего участки с неблагоприятными воздействиями природного и технологического характера;

В целях создания безопасных условий труда при эксплуатации проектируемого объекта проект предусматривает:

- использование технически совершенного оборудования;
- применение типовых проектов, разработанных с учётом создания безопасных условий труда;

Противопожарная безопасность проектируемого объекта обеспечивается:

- соблюдением расстояний от КЛ до сооружений, наружных установок в соответствии с требованиями НПБ, СНиП и ПУЭ.

Для электрических сетей установлена охранная зона - территория с особыми условиями использования

а) вдоль трасс КЛ-10кВ/КЛ-0,4кВ - в виде территории, ограниченной условными линиями, проходящими на расстоянии 1 метров с каждой стороны кабеля.

в целях обеспечения нормальных условий ее эксплуатации и исключения возможности ее повреждения.

Выбор участка под строительство трассы КЛ-10кВ/КЛ-0,4кВ выполнен с учетом минимизации затрат на строительство и монтаж объекта, на прокладку коммуникационных сетей, соблюдения санитарно-защитных и охранных зон.

В настоящей проектной документации все технические решения по сооружениям, конструкциям, оборудованию и технологической части, а также по природоохранным

Взам. инв. №	
Подп. и дата	
Иное № подл.	

							14-ПЗ	Лист
								19
Изм.	Кол.уч.	Лист	М.док.	Подп.	Дата			

мероприятиям приняты и разработаны в полном соответствии с действующими на дату выпуска проектной документации нормами и правилами, включая правила пожаробезопасности.

После завершения строительства площадки для складирования материалов должны быть приведены в состояние, в котором они находились до начала строительства.

Оценка возможных негативных воздействий на окружающую среду выполнены в соответствии с федеральными, региональными и местными нормативно-правовыми документами, регламентирующими экологическую безопасность осваиваемой территории.

В проектной документации реализован комплекс технических мероприятий, направленный на повышение надежности проектируемых электросетей.

Имя, № подл.	Подп. и дата					Взам. инв. №					
Изм.	Код. уч.	Лист	Ведом.	Подп.	Дата	14-ПЗ					Лист
											20

ИСХОДНЫЕ ДАННЫЕ

Изм. № подл.	Подп. и дата.					Взам. инв. №						
						14-ПЗ						Лист
												21
Изм.	Код уч.	Лист	Модиф.	Подп.	Дата							



АДМИНИСТРАЦИЯ МУНИЦИПАЛЬНОГО ОБРАЗОВАНИЯ
«ГОРОД КИРОВО-ЧЕПЕЦК»
КИРОВСКОЙ ОБЛАСТИ

ПОСТАНОВЛЕНИЕ

07.10.2014

№ 1599

г. Кирово-Чепецк

**О подготовке документации по планировке территории
муниципального образования «Город Кирово-Чепецк»
Кировской области**

Рассмотрев заявление открытого акционерного общества «Коммуэнерго» о подготовке документации по планировке территории в целях строительства линейного объекта на территории муниципального образования «Город Кирово-Чепецк» Кировской области, в соответствии с ч.8 ст.45, ч.1 ст.46 Градостроительного кодекса Российской Федерации, административным регламентом администрации муниципального образования «Город Кирово-Чепецк» Кировской области по предоставлению муниципальной услуги по выдаче решения о подготовке документации по планировке территории муниципального образования «Город Кирово-Чепецк» Кировской области, утвержденным постановлением администрации муниципального образования «Город Кирово-Чепецк» Кировской области от 02.07.2012 № 1611, администрация муниципального образования «Город Кирово-Чепецк» Кировской области ПОСТАНОВЛЯЕТ:

1. Рекомендовать открытому акционерному обществу «Коммуэнерго»:

1.1. Осуществить подготовку документации по планировке территории (проект планировки территории с проектом межевания территории в составе проекта планировки территории) в кадастровых кварталах 43:42:000052 и 43:42:000053, в целях строительства линейного объекта – «Строительство

КЛ-10кВ, КЛ-0,4кВ и установка новой двухтрансформаторной КТП для электроснабжения многоквартирных жилых домов, расположенных по адресу: г. Кирово-Чепецк, пр. России д.28 и пр. России д.28 к.1» (далее – документации по планировке территории) за счет собственных средств.

1.2. В течение 5 рабочих дней со дня окончания приема предложений, указанных в пункте 4 настоящего постановления, представить на согласование в администрацию муниципального образования «Город Кирово-Чепецк» Кировской области задание на подготовку документации по планировке территории, содержащее порядок, сроки подготовки и состав документации по планировке территории, подготовленное с учетом вышеуказанных предложений.

1.3. После окончания подготовки документации по планировке территории представить подготовленную документацию по планировке территории в администрацию муниципального образования «Город Кирово-Чепецк» Кировской области на проверку, для проведения публичных слушаний и последующего утверждения.

1.4. Обеспечить подготовку демонстрационных материалов для проведения публичных слушаний.

1.5. После утверждения передать документацию по планировке территории в отдел градостроительства и архитектуры администрации муниципального образования «Город Кирово-Чепецк» Кировской области для размещения в информационной системе обеспечения градостроительной деятельности.

2. Отделу организационного обеспечения администрации муниципального образования «Город Кирово-Чепецк» Кировской области (Горшкова Е.В.) обеспечить официальное опубликование настоящего постановления в средствах массовой информации в течение трех дней со дня подписания настоящего постановления.

3. Муниципальному казенному учреждению «Муниципальные информационные ресурсы» города Кирово-Чепецка Кировской области (Карманов Т.В.) разместить настоящее постановление на официальном сайте

муниципального образования «Город Кирово-Чепецк» Кировской области в течение трех дней со дня подписания настоящего постановления.

4. В течение 10 рабочих дней со дня опубликования настоящего постановления физические или юридические лица вправе представить в администрацию муниципального образования «Город Кирово-Чепецк» Кировской области свои предложения о порядке, сроках подготовки и содержании документации по планировке территории.

5. Контроль за исполнением настоящего постановления возложить на заместителя главы администрации муниципального образования «Город Кирово-Чепецк» Кировской области по городскому хозяйству Двинину Н.С.

Первый заместитель
главы администрации
муниципального образования
«Город Кирово-Чепецк»
Кировской области **М.А. Шинкарёв**



Приложение №2
к договору № _____ от «___» _____ 2014г.

ТЕХНИЧЕСКОЕ ЗАДАНИЕ

1. ЗАДАНИЕ НА ВЫПОЛНЕНИЕ РАБОТ

1.1. Выполнение проектно-изыскательских работ на «Строительство КЛ-10кВ, КЛ-0,4кВ и установка новой двухтрансформаторной КТП для электроснабжения многоквартирных жилых домов, расположенных по адресу: г.Кирово-Чепецк, пр. России д.28 и пр. России д.28 к.1».

2. ТРЕБОВАНИЯ К ПОДРЯДНОЙ ОРГАНИЗАЦИИ

2.1. Документы, подтверждающие регистрацию участника в СРО, наличие у подрядчика свидетельства о допуске на выполнение соответствующих видов работ, выданных в установленном порядке СРО.

2.2. Документы, подтверждающие квалификацию подрядчика:

- Желательно наличие трудовых ресурсов основных категорий (ГИП, проектировщики и т.п.) в количестве не менее 5 человек;
- Желательно наличие опыта выполнения аналогичных работ, а именно не менее 10 выполненных аналогичных проектов;
- Справка о выполнении аналогичных работ;

2.3. Документы, подтверждающие регистрацию подрядчика в качестве юридического лица или индивидуального предпринимателя.

3. МЕСТО РАСПОЛОЖЕНИЯ ОБЪЕКТА

Кировская область, г. Кирово-Чепецк, пр. России.

4. ОСНОВАНИЕ ДЛЯ ПРОЕКТИРОВАНИЯ

4.1. Договор на технологическое присоединение – 1 шт.

4.2. Основные нормативно-технические документы (НТД), определяющие требования к проекту:

- ПУЭ, ПТЭ;
- Постановление Правительства Российской Федерации от 16 февраля 2008 г. № 87 «О составе разделов проектной документации и требованиях к их содержанию»;
- Градостроительный кодекс РФ;

5. ВИД СТРОИТЕЛЬСТВА

Вид строительства – новое строительство.

6. ОСНОВНЫЕ ХАРАКТЕРИСТИКИ ОБЪЕКТА

6.1. Ориентировочный объем строительства распределителей 10 кВ:

- КЛ-10 кВ* – 0,32 км;

- КЛ-0,4 кВ* – 0,25 км;

* - объем выполняемого строительства определить при проведении изысканий;

- установка двухтрансформаторной КТП 10/0,4 кВ** - 1 шт.

** - место установки КТП определить при проведении изысканий;

6.2. Климатические условия района размещения объекта:

Таблица 1

Характеристика района размещения объекта

Показатель	Значение
Климатические условия района размещения объекта в соответствии:	
- по ветру	III (640 Па, 32 м/с)
- по гололеду	III (20 мм)
Климатическое исполнение оборудования должно соответствовать ГОСТ 15150-69 и ГОСТ 15543.1-89	

7. ОБЪЕМ И СОСТАВ ПРОЕКТИРОВАНИЯ.

7.1. Заказчик передает Подрядчику следующие исходные предпроектные документы:

7.1.1. Перечень потребителей (с указанием требуемой мощности) присоединяемых к новой сети в г. Кирово-Чепецк.

7.1.2. Технические условия для присоединения энергопринимающих устройств к сетям ОАО «Коммуэнерго», на основании которых делается проектирование.

7.2. При разработке проекта учесть:

7.2.1. Монтаж двух КЛ-10кВ от РП-3, ф. №20 ВЛ-10кВ, ф. №21 ВЛ-10кВ, ПС Чепца 110/10кВ;

7.2.2. Двухтрансформаторная КТП должна быть транзитного типа с секционированием по стороне 10кВ и по стороне 0,4кВ, с кабельными вводами со стороны 10 кВ и со стороны 0,4кВ;

7.2.3. Мощность устанавливаемых в новую КТП трансформаторов принять 630 кВА.

7.2.4. Выполнить проект планировки и в его составе проект межевания территории для размещения проектируемой КЛ-10кВ, КЛ-0,4кВ и новой КТП;

7.2.5. Произвести расчет площадей земельных участков: для КЛ-10 кВ, КЛ-0,4 кВ и новой КТП - временный и постоянный (аренда) отводы земли с учетом охранной зоны.

7.2.6. На схеме указать координаты точек установки проектируемых опор и КТП.

7.3. Разработанная проектная документация передается в полном объеме заказчику в 3-х экземплярах на бумажном носителе и в 1 экземпляре в электронном виде, при этом текстовую и графическую информацию представить в стандартных форматах Windows, MS Office, pdf.

7.4. Состав и объем рабочей документации могут уточняться Заказчиком по результатам рассмотрения законченных проектированием разделов, представленных Подрядчиком на согласование. Состав рабочей документации и основные технические решения в процессе проектирования согласовать с Заказчиком.

8. ОСОБЫЕ УСЛОВИЯ

8.1. Разработанная рабочая документация является собственностью Заказчика и передача ее третьим лицам без его согласия запрещается.

8.2. Предпроектное согласование трасс для строительства КЛ-10 кВ, КЛ-0,4 кВ и место установки двухтрансформаторной КТП 10/0,4 кВ согласовать с Кирово-Чепецким МПЭС и ОТП ОАО «Коммуэнерго».

8.3. Проектная организация получает все необходимые для выполнения проектно-изыскательских работ согласования и заключения от природоохранных органов, органов архитектуры и градостроительства и других заинтересованных и надзорных организаций. При необходимости, в процессе проектирования, проектная организация получает технические условия на пересечения и сближения с инженерными коммуникациями.

9. ОСНОВНЫЕ ТРЕБОВАНИЯ К ВЫПОЛНЕНИЮ РАБОТ

9.1. Все применяемые сметные коэффициенты должны быть согласованы с Заказчиком.

9.2. Сметная документация на строительство должна разрабатываться с использованием нормативной базы ТЕР для Кировской области (Постановление Правительства Кировской области от 26.07.2010 г. № 60/350) и «Указаний по применению территориальных расценок на территории Кировской области» (изд. 3, утверждены Распоряжением Правительства Кировской области от 26.07.2010 № 60/350).

Стоимость материалов по ценам сборника «Строй-Цена» ГАУ «Кировский региональный центр по ценообразованию в строительстве».

Сметная документация на пусконаладочные работы разрабатывается по нормам ФЕРп с пересчетом в уровень текущих цен индексами ГАУ «Кировский региональный центр по ценообразованию в строительстве»

9.3. Заказчик и Подрядчик в 10-дневный срок после подписания Договора на выполнение проектно-изыскательских работ назначают ответственных представителей –

кураторов хода проектных работ по данному объекту, организующих взаимодействие Заказчика и Подрядчика при выполнении, согласовании и приёмке проектно-изыскательских работ.

10. СРОКИ ВЫПОЛНЕНИЯ РАБОТ

10.1. Требуемые сроки выполнения работ:

Начало выполнения работ – с момента заключения договора;

Окончание выполнения работ – 20 рабочих дней с момента подписания договора.

11. ПРИЛОЖЕНИЯ К ТЕХНИЧЕСКОМУ ЗАДАНИЮ

11.1. Приложение № 1 – Перечень оборудования, рекомендуемого к применению при строительстве объекта;

11.2. Приложение № 2 – Перечень заявителей на момент выпуска технического задания.

11.3. Приложение №3 – Схема размещения проектируемых зданий на земельном участке.

Подрядчик

м.п.

Заказчик

Генеральный директор

_____/В.Н. Рябенко/

м.п.

Составил:
Инженер ОТП
тел. (8332) 62-15-22

С.В. Русских

Приложение №1 к техническому заданию

Таблица 2

Перечень оборудования, рекомендуемого к применению
при проектировании ЛЭП 0,4-10 кВ и КТП 10/0,4 кВ

№ п/п	Тип оборудования	Марка оборудования
1.	Кабель КЛ 10 кВ	Марки и сечение кабеля определить проектом.
2.	Кабель КЛ 0,4 кВ	Марки и сечение кабеля определить проектом.
3.	ТП	- ТП киоскового типа (завод изготовитель: Самарский завод Электрощит, Минский электротехнический завод им. В. И. Козлова и т.п.) с автоматическим выкл. типа ВА57 с электромагнитным расцепителем; - трансформатор ТМГ с группой соединения обмоток Y/Y с нулём (завод изготовитель: Минский электротехнический завод им. В. И. Козлова, ОАО «ЭТК «БирЗСТ», ОАО "Алтайский трансформаторный завод")

Примечания:

1. Возможна замена маркированного оборудования на аналогичное по согласованию с Заказчиком.

Приложение №2 к техническому заданию

Таблица 3

Перечень заявителей на момент подготовки технического задания

Заявитель	Объект электроснабжения	Мощность, кВт	Дата заключения договора на технологическое присоединение
ООО «Волго-Вятское Строительное Управление»	Два многоквартирных жилых дома	494	26.12.2013

Приложение №3 к техническому заданию

Схема размещения проектируемых зданий на земельном участке.

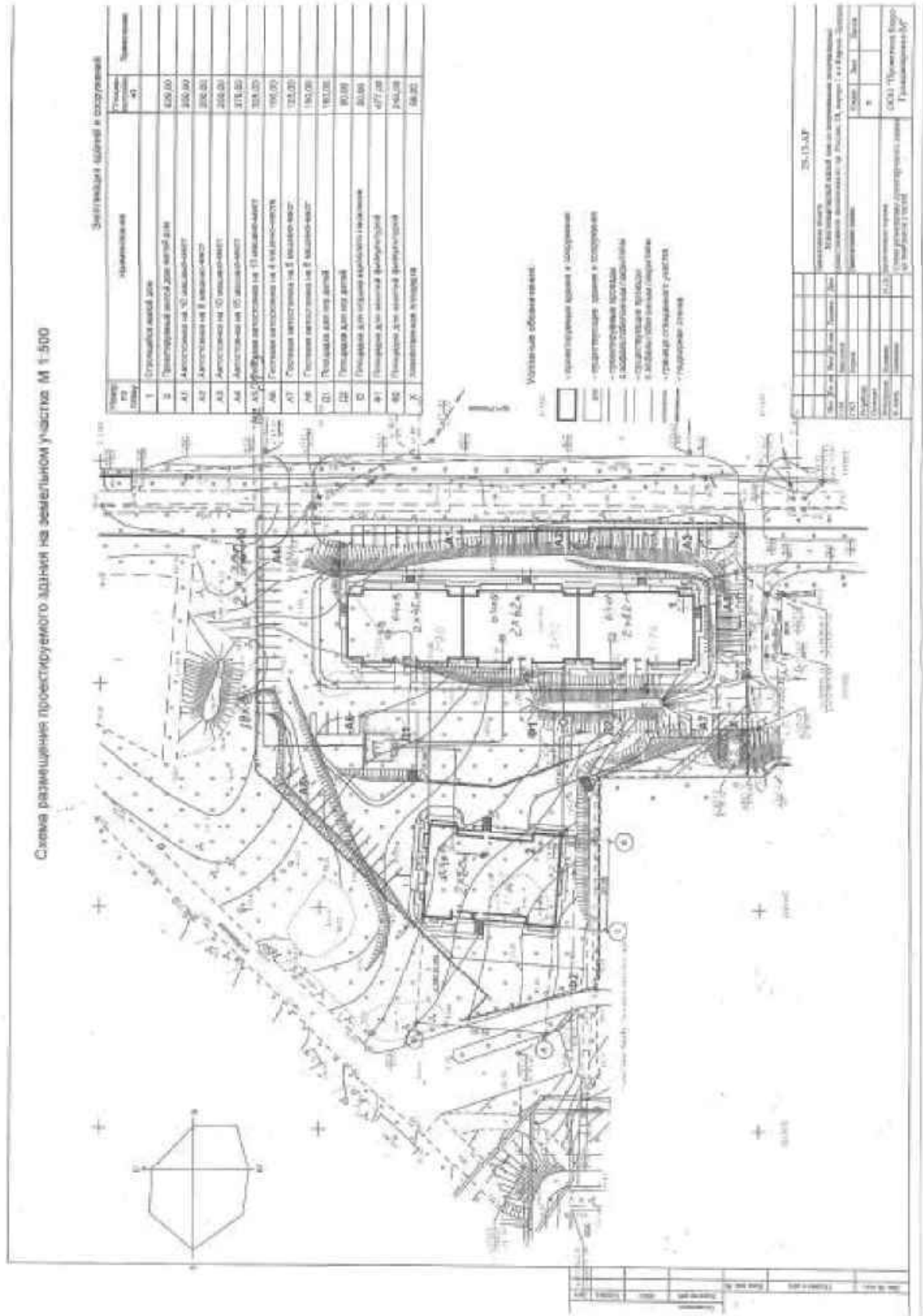

филиал федерального государственного бюджетного учреждения «Федеральная кадастровая палата Федерального агентства геодезической регистрации, кадастра и картографии» по Кировской области
 (полное наименование органа кадастрового учета, осуществляющего государственной кадастровый учет земельных участков на территории соответствующего кадастрового округа)

КПТ.1

КАДАСТРОВЫЙ ПЛАН ТЕРРИТОРИИ

30.07.2014 г № 90/14-147081

Номер кадастрового квартала:		43:42:000052		Всего листов - 25				
Площадь кадастрового квартала:		32,91 Га						
Общие сведения о земельных участках в кадастровом квартале:								
Номер п/п земельного участка	Кадастровый номер земельного участка	Местоположение (адрес)	Категория земель	Разрешенное использование	Площадь кв.м	Кадастровая стоимость (руб)	Вид вещного права	Обременения
1	2	3	4	5	6	7	8	9
1	:9		2	для размещения и эксплуатации трансформаторной подстанции	68	7008,76	—	—
2	:10	Местоположение установлено относительно ориентира, расположенного в границах участка. Ориентир - здание. Почтовый адрес ориентира: Кировская обл., г. Кирово-Чепецк, пр-кт Россия, дом 14	2	многоэтажная застройка со встроенными помещениями	2608	8301061.12	—	—
3	:12	Местоположение установлено относительно ориентира, расположенного в границах участка. Ориентир - жилой дом. Почтовый адрес ориентира: обл. Кировская г. Кирово-Чепецк ул. Первомайская д. 15/2	2	Для эксплуатации жилого дома	2305	6812865.45	—	—
4	:15		2	для размещения и эксплуатации трансформаторной подстанции	94	9688,58	—	—
5	:25	(адрес) Кировская обл., г. Кирово-Чепецк, ул. Пролетарская, д. 44	2	для индивидуального жилого дома	1065 +/- 11	848592	Собственность	—
6	:28	Местоположение установлено относительно ориентира, расположенного в границах участка. Ориентир Здание Почтовый адрес ориентира: обл. Кировская г. Кирово-Чепецк пр. Россия д. 18	2	многоэтажная застройка со встроенными помещениями	2481	7550824.26	—	—

инженер I категории
 (подпись, должность)

М.П.

(подпись)

Пегушина Л. П. /
 (подпись, фамилия)

Федерального государственного бюджетного учреждения «Федеральная кадастровая палата Федерального агентства геодезической регистрации, кадастра и картографии по Кировской области»
 (полное наименование органа кадастрового учета, осуществляющего государственные кадастровый учет земельных участков на территории соответствующего кадастрового округа)

КПП: 1

КАДАСТРОВЫЙ ПЛАН ТЕРРИТОРИИ

30.07.2014 г. № 90/14-147081

№ п/п	Кадстровый номер земельного участка	Местоположение (адрес)	Категория земель	Разрешенное использование	Площадь, кв.м	Кадастровая стоимость (руб)	Вид вещного права	Обременения
1	2	3	4	5	6	7	8	9
7	29	(адрес) Кировская обл., г Кирово-Чепецк, ул Первомайская, д 51	2	для эксплуатации индивидуального жилого дома	1781 +/- 15	1321323.9	Долевая собственность	
8	31	Местоположение установлено относительно ориентира, расположенного за пределами участка. Почтовый адрес ориентира: обл. Кировская г. Кирово-Чепецк	8		0			
9	34	Местоположение установлено относительно ориентира, расположенного в границах участка. Почтовый адрес ориентира: обл. Кировская г. Кирово-Чепецк ул. Пролетарская д. 68	2	Для эксплуатации индивидуального жилого дома.	573	403483.68	Собственность	
10	35	Местоположение установлено относительно ориентира, расположенного в границах участка. Ориентир жилой дом. Почтовый адрес ориентира: обл. Кировская г. Кирово-Чепецк ул. Пролетарская д. 66	2	для личного подсобного хозяйства	591	420165.54	Собственность	
11	40	Местоположение установлено относительно ориентира, расположенного в границах участка. Ориентир - жилой дом. Почтовый адрес ориентира: обл. Кировская г. Кирово-Чепецк ул. Пролетарская д. 56	2	для индивидуального жилого дома	701	521845.43		
12	41	Местоположение установлено относительно ориентира, расположенного в границах участка. Почтовый адрес ориентира: обл. Кировская г. Кирово-Чепецк ул. Пролетарская д. 54	2	для индивидуального жилого дома	747	539831.68	Долевая собственность	
13	49	Местоположение установлено относительно ориентира, расположенного в границах участка. Ориентир - жилой дом. Почтовый адрес ориентира: обл. Кировская г. Кирово-Чепецк пер. Котельный д. 1	2	для индивидуального жилого дом	1708	1258420.24	Долевая собственность	

на номер 1 в истории (наименование должности)

М.П.

(подпись)

/ Петухова Л. П. /
(инициалы, фамилия)

филиала федерального государственного бюджетного учреждения «Федеральная служба государственной регистрации, кадастра и картографии» по Кировской области
(полное наименование органа кадастрового учета, осуществляющего государственный кадастровый учет земельных участков на территории соответствующего кадастрового округа)

КПП.1

КАДАСТРОВЫЙ ПЛАН ТЕРРИТОРИИ

30.07.2014 г. № 09/14-147081

№ п/п	№ кадастрового участка	Местоположение (адрес)	Категория земель	Разрешенное использование	Площадь, кв. м	Кадастровая стоимость (руб)	Вид вещного права	Обременения
1	2	3	4	5	6	7	8	9
14	50	(адрес) Кировская обл, г Кирово-Чепецк, ул Загородная, д 1	2	для личного подсобного хозяйства и индивидуального жилищного строительства	839	584397,06	Собственность	—
15	51	(адрес) Кировская область, г Кирово-Чепецк, пер Котельный, д 19	2	для эксплуатации индивидуального жилого дома	791 +/-10	562211,16	Собственность	—
16	53	(адрес) Кировская область, г Кирово-Чепецк, ул Пролетарская, д 57	2	для ведения личного подсобного хозяйства	472	341402,32	—	—
17	57	Местоположение установлено относительно ориентира, расположенного в границах участка. Ориентир - жилой дом. Почтовый адрес ориентира: обл. Кировская г. Кирово-Чепецк ул. Пролетарская д. 51	2	Для ведения личного подсобного хозяйства	754	567385	Собственность	—
18	59	Местоположение установлено относительно ориентира, расположенного в границах участка. Ориентир - жилой дом. Почтовый адрес ориентира: обл. Кировская г. Кирово-Чепецк ул. Кооперативная д. 11	2	для ведения личного подсобного хозяйства	738	539972,46	Долевая собственность	—
19	61		2	для строительства индивидуального жилого дома	811	631720,34	—	—
20	64	Местоположение установлено относительно ориентира, расположенного в границах участка. Ориентир - здание. Почтовый адрес ориентира: обл. Кировская г. Кирово-Чепецк пр. Россия д. 20	2	Размещение жилого дома	4664	14573414,24	—	—
21	65	Местоположение установлено относительно ориентира, расположенного в границах участка. Ориентир - жилой дом. Почтовый адрес ориентира: обл. Кировская г. Кирово-Чепецк пер. Котельный д. 3	2	размещение жилого дома	1736	1252454,56	—	—

инженер 1 категории
(полное наименование должности)

М.П.

(подпись)

/ Петушина Л. П. /
(инициалы, фамилия)

филиала федерального государственного бюджетного учреждения «Федеральная кадастровая палата Федеральной службы государственной регистрации, кадастра и картографии по Кировской области»
(полное наименование органа кадастрового учета, осуществляющего государственный кадастровый учет земельных участков на территории соответствующего кадастрового округа)

КПТ.1

КАДАСТРОВЫЙ ЦЕЛАН ТЕРРИТОРИИ

30.07.2014 г. №90/14-147081

Номер по ил. земельного участка	Кадастровый номер земельного участка	Местоположение (адрес)	Категория земель	Разрешение использования	Площадь, кв.м	Кадастровая стоимость (руб)	Вид вещного права	Обременения
1	2	3	4	5	6	7	8	9
22	67	Местоположение установлено относительно ориентира, расположенного в границах участка. Ориентир жилой дом. Почтовый адрес ориентира: Кировская обл, р-н Кирово-Чепецкий, г. Кирово-Чепецк, ул. Кооперативная, дома 13	2	для ведения личного подсобного хозяйства	805	610053.15	Собственность	—
23	68	Местоположение установлено относительно ориентира, расположенного в границах участка. Почтовый адрес ориентира: обл. Кировская г. Кирово-Чепецк	2	для индивидуального жилого дома	800	615384	Собственность	—
24	70	(адрес) Кировская обл, г. Кирово-Чепецк, ул. Загородная, д. 6	2	Для личного подсобного хозяйства.	595	409419.5	Собственность	—
25	71	Местоположение установлено относительно ориентира, расположенного в границах участка. Ориентир Жилой дом. Почтовый адрес ориентира: обл. Кировская г. Кирово-Чепецк ул. Песчаная д. 6	2	Одноквартирный жилой застройка	731	486093.07	—	—
26	73	Местоположение установлено относительно ориентира, расположенного в границах участка. Ориентир - часть здания. Почтовый адрес ориентира: обл. Кировская г. Кирово-Чепецк ул. Загородная д. 8	2	Для обслуживания части жилого дома	327	223396.59	Собственность	—
27	76	Местоположение установлено относительно ориентира, расположенного в границах участка. Почтовый адрес ориентира: обл. Кировская г. Кирово-Чепецк ул. Загородная д. 10	2	для индивидуального жилого дома.	564	384557.76	Собственность	Запрещение сделок с имуществом
28	77		2	для индивидуального жилого дома	1599	1096977.96	Долевая собственность	—

инженер 1 категории
(наименование должности)

М.П.

(подпись)

/ Пегушина Л.П. /
(инициала, фамилия)

Филиал федерального государственного бюджетного учреждения «Федеральная кадастровая палата Федеральной службы государственной регистрации, кадастра и картографии по Кировской области»
(полное наименование органа кадастрового учета, осуществляющего государственный кадастровый учет земельных участков на территории соответствующего кадастрового округа)

КТП.1

КАДАСТРОВЫЙ ПЛАН ТЕРРИТОРИИ

30.07.2014 г № 90/14-147081

Номер п/п	Кадастровый номер земельного участка	Местоположение (адрес)	Категория земель	Разрешение использования	Площадь, кв.м	Кадастровая стоимость (руб)	Вид вещного права	Обременения
1	2	3	4	5	6	7	8	9
29	:80	Местоположение установлено относительно ориентира, расположенного в границах участка. Ориентир жилой дом. Почтовый адрес ориентира: обл. Кировская г. Кирово-Чепецк пер. Котельный д. 5	2	Размещение жилого дома	1701	1222933,95	—	—
30	:81	Местоположение установлено относительно ориентира, расположенного в границах участка. Ориентир жилой дом. Почтовый адрес ориентира: обл. Кировская г. Кирово-Чепецк ул. Кооперативная д. 16	2	Для личного подсобного хозяйства	806	594626,5	Долевая собственность	—
31	:82	Местоположение установлено относительно ориентира, расположенного в границах участка. Почтовый адрес ориентира: обл. Кировская г. Кирово-Чепецк ул. Кооперативная д. 15	2	для индивидуального жилого дома	837	612407,79	Собственность	—
32	:85	Местоположение установлено относительно ориентира, расположенного в границах участка. Почтовый адрес ориентира: обл. Кировская г. Кирово-Чепецк	2	Для ведения личного подсобного хозяйства	812	606831,96	Собственность	—
33	:87	Местоположение установлено относительно ориентира, расположенного за пределами участка. Почтовый адрес ориентира: обл. Кировская г. Кирово-Чепецк	8	—	0	—	—	—
34	:88	Местоположение установлено относительно ориентира, расположенного в границах участка. Почтовый адрес ориентира: обл. Кировская г. Кирово-Чепецк	2	Для ведения личного подсобного хозяйства	821	597950,72	Долевая собственность	—
35	:90	Местоположение установлено относительно ориентира, расположенного в границах участка. Почтовый адрес ориентира: обл. Кировская г. Кирово-Чепецк ул. Степана Халтуринского д. 16а	2	Для эксплуатации индивидуального жилого дома	761	567721,22	Совместная собственность	—

Инженер 1 категории
(полное наименование должности)

М.П.

Петухова Л.П.
(полное наименование)

филиал федерального государственного бюджетного учреждения «Федеральная кадастровая палата Федеральной службы государственной регистрации, кадастра и картографии по Кировской области»
(полное наименование органа кадастрового учета, осуществляющего государственный кадастровый учет земельных участков на территории соответствующего кадастрового округа)

КПЧ.1

КАДАСТРОВЫЙ ПЛАН ТЕРРИТОРИИ

30.07.2014 г № 90/14-147081

Номер п/п	Кадастровый номер земельного участка	Местоположение (адрес)	Категория земель	Разрешенное использование	Площадь, кв.м	Кадастровая стоимость (руб)	Вид вещного права	Обременения
1	2	3	4	5	6	7	8	9
36	:94	(адрес) Кировская обл, г Кирово-Чепецк, ул Загорюшная, д 5	2	Одностоящая жилая застройка	806	550449,64	Собственность	—
37	:95	Местоположение установлено относительно ориентира, расположенного в границах участка. Ориентир - здание. Почтовый адрес ориентира: обл. Кировская г. Кирово-Чепецк пер. Котельный д. 15	2	для эксплуатации части жилого дома	808	2304706,88	—	—
38	:96	Местоположение установлено относительно ориентира, расположенного в границах участка. Ориентир - жилой дом. Почтовый адрес ориентира: обл. Кировская г. Кирово-Чепецк пер. Котельный д. 7	2	Размещение жилого дома	1629	1157323,05	—	—
39	:97	(адрес) Кировская обл, г Кирово-Чепецк, ул Кооперативная, дом 22	2	для эксплуатации индивидуального жилого дома.	799	578164,39	Долевая собственность	—
40	:98	Местоположение установлено относительно ориентира, расположенного в границах участка. Почтовый адрес ориентира: обл. Кировская г. Кирово-Чепецк ул. Кооперативная д. 21	2	для индивидуального жилого дома	806	589726,02	Собственность	Ипотека; Ипотека
41	:100	Местоположение установлено относительно ориентира, расположенного в границах участка. Ориентир жилой дом. Почтовый адрес ориентира: обл. Кировская г. Кирово-Чепецк ул. Кооперативная д. 24	2	для ведения личного подсобного хозяйства	798	573219,36	Собственность	—
42	:105	(адрес) Кировская обл, г Кирово-Чепецк, пер Котельный, д 9	2	для размещения индивидуальных жилых домов	796	559054,68	Собственность	—

инженер 1 категории
(наименование должности)

М.П.

(подпись)

/ Пегушина Л. П. /
(инициалы, фамилия)

филиал федерального государственного бюджетного учреждения «Федеральная кадастровая палата Федеральной службы государственной регистрации, кадастра и картографии по Кировской области»
 (полное наименование органа кадастрового учета, осуществляющего государственный кадастровый учет земельных участков на территории соответствующего кадастрового округа)

КПП: 1

КАДАСТРОВЫЙ ПЛАН ТЕРРИТОРИИ

30.07.2014 г № 90/14-147081

№ п/п	Кадастровый номер земельного участка	Местоположение (адрес)	Категория земель	Разрешенное использование	Площадь кв.м	Кадастровая стоимость (руб)	Вид вещного права	Обременения
1	2	3	4	5	6	7	8	9
43	:109	Местоположение установлено относительно ориентира, расположенного в границах участка. Ориентир - часть здания. Почтовый адрес ориентира: обл. Кировская г. Кирово-Чепецк ул. Жданова д. 34	2	для индивидуального жилого дома	175	119420	Собственность	—
44	:116	(адрес) Кировская обл, г Кирово-Чепецк, пр-кт Россия, дом 30/2	2	для размещения здания суда	11672 +/- 76	22319782	Постоянное (бессрочное) пользование	—
45	:119		2	для размещения и эксплуатации трансформаторной подстанции	68	7008.76	—	—
46	:121	Местоположение установлено относительно ориентира, расположенного в границах участка. Ориентир - жилой дом. Почтовый адрес ориентира: обл. Кировская г. Кирово-Чепецк пр. Россия д. 30	2	размещение жилого дома	6975	18120631.5	—	—
47	:123	Местоположение установлено относительно ориентира, расположенного в границах участка. Ориентир Здание. Почтовый адрес ориентира: обл. Кировская г. Кирово-Чепецк пр. Россия д. 32	2	многоэтажная застройка со встроенными помещениями	8358	22971963	—	*слив в аренду ЗАО **Радельский***242 кв.м, УМП **ЖКУ** 7482 кв.м. Чайковской М.Е.-130 кв.м., Ренер Д.В.-294 кв.м.*
48	:126		2	для размещения и эксплуатации трансформаторной подстанции .	60	6184.2	—	—

инженер 1 категории (полное наименование должности)

М.П.

(подпись)

/ Петухова Л. П. /
 (полное имя, фамилия)

филиал федерального государственного учреждения «Федеральная кадастровая палата Федеральной службы государственной регистрации, кадастра и картографии по Кировской области»
(полное наименование органа кадастрового учета, осуществляющего государственный кадастровый учет земельных участков на территории соответствующего кадастрового округа)

КТП.1

КАДАСТРОВЫЙ ПЛАН ТЕРРИТОРИИ

30.07.2014 г. №90/14-147081

Номер по/п земельного участка	Кадастровый номер земельного участка	Местоположение (адрес)	Категория земель	Разрешенное использование	Площадь, кв.м	Кадастровая стоимость (руб)	Вид вещного права	Обременения
1	2	3	4	5	6	7	8	9
49	:129	Местоположение установлено относительно ориентира, расположенного в границах участка. Почтовый адрес ориентира: обл. Кировская г. Кирово-Чепецк ул. Сосновая	2	Для эксплуатации гаражных боксов	802	788678.78	—	—
50	:130	Местоположение установлено относительно ориентира, расположенного в границах участка. Почтовый адрес ориентира: обл. Кировская г. Кирово-Чепецк ул. Пролетарская	2	для индивидуальной жилой дом	1221	909559.53	Собственность	—
51	:131	Местоположение установлено относительно ориентира, расположенного в границах участка. Ориентир - жилой дом. Почтовый адрес ориентира: обл. Кировская г. Кирово-Чепецк ул. Пролетарская д. 52	2	для индивидуального жилого дома	571	430556.84	Собственность	—
52	:150	Местоположение установлено относительно ориентира, расположенного в границах участка. Ориентир - жилой дом. Почтовый адрес ориентира: обл. Кировская г. Кирово-Чепецк ул. Сосновая д. 36/1	2	размещение жилого дома	13404	3569522.2	—	—
53	:201	Местоположение установлено относительно ориентира, расположенного в границах участка. Почтовый адрес ориентира: обл. Кировская г. Кирово-Чепецк ул. Кооперативная д. 9	2	для индивидуального жилого дома	404	295594.68	—	—
54	:202		2	для индивидуального жилого дома	395	302609.5	Собственность	Залог в силу закона
55	:203	Местоположение установлено относительно ориентира, расположенного в границах участка. Ориентир здание. Почтовый адрес ориентира: Кировская обл, г Кирово-Чепецк, пр. Мира, дом 34	2	для эксплуатации здания бани	4613	14785818.25	Собственность	Собственность

инженер 1 категории
(наименование должности)

(подпись)

М.П.

/ Пегушина Л. П. /
(инициалы, фамилия)

филиал федерального государственного бюджетного учреждения «Федеральная кадастровая палата Федерального агентства геодезической регистрации, кадастра и картографии» по Кировской области
 (полное наименование органа кадастрового учета, осуществляющего государственный кадастровый учет земельных участков на территории соответствующего кадастрового округа)

КИП.1

КАДАСТРОВЫЙ ПЛАН ТЕРРИТОРИИ

30.07.2014 г № 90/14-147081

№ п/п	Кадастровый номер земельного участка	Местоположение (адрес)	Категория земель	Разрешенное использование	Площадь, кв.м	Кадастровая стоимость (руб)	Вид публичного права	Обременения
1	2	3	4	5	6	7	8	9
56	204		2	земли общего пользования	428	1	—	—
57	205	Кировская обл, г Кирово-Чепецк	2	для размещения государственных административно-управленческих объектов и некоммерческих организаций, не связанных с проживанием населения	1654 +/- 14	3162861.5	Собственность, Постоянное (бессрочное) пользование	—
58	208	Местоположение установлено относительно ориентира, расположенного в границах участка. Ориентир - часть здания. Почтовый адрес ориентира: обл. Кировская г. Кирово-Чепецк ул. Пролетарская д. 57	2	Для ведения личного подсобного хозяйства	525	380289	Долевая собственность	—
59	209		2	для размещения пункта снабжения за загрязнением атмосферного воздуха (ПАЗ).	18	34420.5	Собственность, Постоянное (бессрочное) пользование	—
60	211	Местоположение установлено относительно ориентира, расположенного в границах участка. Почтовый адрес ориентира: обл. Кировская г. Кирово-Чепецк	2	для индивидуального жилого дома	830	615279	Собственность	—

инженер 1 категории
 (полное наименование должности)

М.П.

(подпись)

/ Петушина Л. П. /
 (инициалы, фамилия)

филиал федерального государственного учреждения «Федеральная кадастровая палата Федеральной службы государственной регистрации, кадастра и картографии» по Кировской области
(полное наименование органа кадастрового учета, осуществляющего государственный кадастровый учет земельных участков на территории соответствующего кадастрового округа)

КПТ.1

КАДАСТРОВЫЙ ПЛАН ТЕРРИТОРИИ

30.07.2014 г. № 90/14-14708/1

Номер п/п	Кадастровый номер земельного участка	Местоположение (адрес)	Категория земель	Разрешенное использование	Площадь, кв.м.	Кадастровая стоимость (руб)	Вид вещного права	Обременения
1	2	3	4	5	6	7	8	9
61	:213	Местоположение установлено относительно ориентира, расположенного в границах участка. Ориентир Жилой дом. Почтовый адрес ориентира: обл. Кировская г. Кирово-Чепецк ул. Загородная д. 5	2	Для обслуживания жилого дома	818	2279348,82	Долевая собственность	—
62	:214		2	Для эксплуатации индивидуального гаража на 2 бокса	69	67853,91	—	—
63	:218	Местоположение установлено относительно ориентира, расположенного в границах участка. Ориентир - часть здания. Почтовый адрес ориентира: обл. Кировская г. Кирово-Чепецк ул. Загородная д. 8	2	для обслуживания части жилого дома	244	167562,12	Собственность	—
64	:219	Местоположение установлено относительно ориентира, расположенного в границах участка. Ориентир Часть здания. Почтовый адрес ориентира: обл. Кировская г. Кирово-Чепецк пер. Котельный д. 15	2	Одноквартирная жилая застройка	867	595759,05	Собственность	—
65	:221	обл. Кировская г. Кирово-Чепецк	2	для ведения личного подсобного хозяйства	436 +/-6	342299,24	Собственность	—
66	:222	обл. Кировская г. Кирово-Чепецк	2	для ведения личного подсобного хозяйства	769	597097,74	Собственность	—
67	:223	обл. Кировская г. Кирово-Чепецк	2	для ведения личного подсобного хозяйства	452	352406,32	Собственность	—
68	:224	обл. Кировская г. Кирово-Чепецк	2	многоэтажная застройка	2766	7806675,42	—	—
69	:225	обл. Кировская г. Кирово-Чепецк	2	многоэтажная застройка	3992	11325104,4	—	—

инженер I категории
(наименование должности)

М.П.

(подпись)

/ Петушина Л. П. /
(инициалы, фамилия)

филиал федерального государственного бюджетного учреждения «Федеральная кадастровая палата Федеральной службы государственной регистрации, кадастра и картографии» по Кировской области
(полное наименование органа кадастрового учета, осуществляющего государственный кадастровый учет земельных участков на территории соответствующего кадастрового округа)

КТП-1

КАДАСТРОВЫЙ ПЛАН ТЕРРИТОРИИ

30.07.2014 г. №90/14-147081

Номер н/л земельного участка	Кадастровый номер земельного участка	Местоположение (адрес)	Категория земель	Разрешение использования	Площадь, кв. м	Кадастровая стоимость (руб.)	Вид вещного права	Обременения
1	2	3	4	5	6	7	8	9
70	:226	Кировская обл., г. Кирово-Чепецк	2	для строительства индивидуального жилого дома	977 +/-11	771038.63	Собственность	—
71	:228	Местоположение установлено относительно ориентира, расположенного в границах участка. Почтовый адрес ориентира: обл. Кировская г. Кирово-Чепецк ул. Загородная	2	Для строительства индивидуальных гаражей (16 боксов)	1119	1100413.41	—	—
72	:229	Местоположение установлено относительно ориентира, расположенного в границах участка. Почтовый адрес ориентира: обл. Кировская г. Кирово-Чепецк пр. Россия д. 32	2	Для установки и эксплуатации торгового kiosка	15	37777.35	—	—
73	:230	Местоположение установлено относительно ориентира, расположенного в границах участка. Почтовый адрес ориентира: обл. Кировская г. Кирово-Чепецк пр. Россия д. 18	2	Для размещения магазина	17	42814.33	—	—
74	:231	Местоположение установлено относительно ориентира, расположенного в границах участка. Почтовый адрес ориентира: обл. Кировская г. Кирово-Чепецк пр. Россия д. 18	2	Для размещения магазина	341	858805.09	—	—
75	:232	Местоположение установлено относительно ориентира, расположенного в границах участка. Почтовый адрес ориентира: обл. Кировская г. Кирово-Чепецк пр. Россия д. 32	2	Для размещения магазина	242	609474.58	—	—

инженер I категории
(наименование должности)

М.П.

(подпись)

/ Петушина Л. П. /
(опишица, фамилия)

филиал федерального государственного бюджетного учреждения «Федеральная кадастровая палата Федеральной службы государственной регистрации, кадастра и картографии» по Кировской области
(полное наименование органа кадастрового учета, осуществляющего государственные кадастровый учет земельных участков на территории соответствующего кадастрового округа)

КП.1

КАДАСТРОВЫЙ ПЛАН ТЕРРИТОРИИ

30.07.2014 г № 90/14-147081

Номер п/п земельного участка	Кадастровый номер земельного участка	Местоположение (адрес)	Категория земель	Разрешенное использование	Площадь, кв.м	Кадастровая стоимость (руб)	Вид вещного права	Обременения
1	2	3	4	5	6	7	8	9
76	233	Местоположение установлено относительно ориентира, расположенного в границах участка. Ориентир - жилой дом. Почтовый адрес ориентира: обл. Кировская г. Кирово-Чепецк ул. Сосновая д. 15/4	2	размещение жилого дома	4074	12965627.22	Собственность	С/ан в аренду
77	234	Местоположение установлено относительно ориентира, расположенного в границах участка. Почтовый адрес ориентира: обл. Кировская г. Кирово-Чепецк ул. Первомайская	2	Для организации досуга молодежи	6300	120447175	—	—
78	235	—	2	осуществление торговой деятельности	432	1120366.08	Собственность	Ипотека
79	236	(адрес) Кировская область, г Кирово-Чепецк, пер Котельный, д 19	2	Размещение жилого дома	917	647200.26	—	—
80	237	Кировская область, г Кирово-Чепецк	2	Размещение жилого дома	808	581347.92	—	—
81	239	Местоположение установлено относительно ориентира, расположенного в границах участка. Ориентир - жилой дом. Почтовый адрес ориентира: обл. Кировская г. Кирово-Чепецк ул. Сосновая д. 40/2	2	Размещение жилого дома	6865	17821196.75	—	—
82	240	(адрес) Кировская обл, г Кирово-Чепецк, ул Сосновая, д 38	2	для размещения среднеэтажных и многоэтажных жилых домов (многоквартирных 5-9 этажей)	5748 +/- 27	14934626.04	—	—

инженер 1 категории
(наименование должности)

М.П.

(подпись)

/ Петушина Л. П. /
(инициалы, фамилия)

филиал Федерального государственного учреждения «Федеральная кадастровая палата Федерального агентства геодезической регистрации, кадастра и картографии» по Кировской области
(наименование органа кадастрового учета, осуществляющего государственный кадастровый учет земельных участков на территории соответствующего кадастрового округа)

КПП.1

КАДАСТРОВЫЙ ПЛАН ТЕРРИТОРИИ

30.07.2014 г №90/14-147081

Номер п/п	Кадастровый номер земельного участка	Местоположение (адрес)	Категория земель	Разрешенное использование	Площадь кв.м	Кадастровая стоимость (руб)	Вид вещного права	Обременения
1	2	3	4	5	6	7	8	9
83	241	Местоположение установлено относительно ориентира, расположенного в границах участка. Ориентир - жилой дом. Почтовый адрес ориентира: обл. Кировская г. Кирово-Чепецк ул. Сосновая д. 36/4	2	Размещение жилого дома	6138	16463834,64	—	—
84	242	Кировская область, г Кирово-Чепецк	2	Размещение жилого дома	7481	5382504,69	—	—
85	243	Кировская область, г Кирово-Чепецк	2	Размещение газорегуляторного пункта	45	4638,15	—	—
86	244	Кировская область, г Кирово-Чепецк	2	Размещение магазина	341	836892,43	—	—
87	245	Кировская область, г Кирово-Чепецк	2	Размещение магазина	242	593923,66	—	—
88	247	Местоположение установлено относительно ориентира, расположенного в границах участка. Ориентир - жилой дом. Почтовый адрес ориентира: обл. Кировская г. Кировская пр. Россия д. 16	2	Размещение жилого дома	4437	14227151,76	—	—
89	248	Кировская область, г Кирово-Чепецк	2	Размещение жилого дома	2140	1539708,6	—	—
90	249	Местоположение установлено относительно ориентира, расположенного в границах участка. Ориентир - жилой дом. Почтовый адрес ориентира: обл. Кировская г. Кирово-Чепецк ул. Первомайская д. 17	2	Размещение жилого дома	2906	8225607,36	—	—
91	250	Кировская область, г Кирово-Чепецк	2	Размещение жилого дома	1660	1223493,6	—	—

инженер I категории
(наименование должности)

М.П.

(подпись)

/ Петушина Л. П. /
(инициалы, фамилия)

филиции федерального государственного бюджетного учреждения «Федеральная кадастровая палата Федерального агентства геодезической регистрации, кадастра и картографии» по Кировской области
(наименование органа кадастрового учета, осуществляющего государственной кадастровый учет земельных участков на территории соответствующего кадастрового округа)

КПТ.1

КАДАСТРОВЫЙ ПЛАН ТЕРРИТОРИИ

30.07.2014 г. № 90/14-14/081

Номер п/п	Кадастровый номер земельного участка	Местоположение (адрес)	Категория земель	Разрешенное использование	Площадь, кв. м	Кадастровая стоимость (руб)	Вид вещного права	Обременения
1	2	3	4	5	6	7	8	9
92	251	Местоположение установлено относительно ориентира, расположенного в границах участка. Ориентир - жилой дом. Почтовый адрес ориентира: обл. Кировская г. Кирово-Чепецк ул. Первомайская д. 55	2	Размещение жилого дома	1796	1282344	—	—
93	252	Местоположение установлено относительно ориентира, расположенного в границах участка. Ориентир - жилой дом. Почтовый адрес ориентира: обл. Кировская г. Кирово-Чепецк ул. Загородная д. 2	2	размещение жилого дома	1599	1107483,39	—	—
94	253		2	Размещение жилого дома	2672	2158762,24	—	—
95	254		2	для эксплуатации индивидуального жилого дома.	1144	782518,88	Долевая собственность	—
96	255	Местоположение установлено относительно ориентира, расположенного в границах участка. Ориентир - жилой дом. Почтовый адрес ориентира: обл. Кировская г. Кирово-Чепецк ул. Загородная д. 4	2	Размещение жилого дома	1145	789752,3	—	—
97	256	Местоположение установлено относительно ориентира, расположенного в границах участка. Ориентир - жилой дом. Почтовый адрес ориентира: обл. Кировская г. Кирово-Чепецк ул. Зверина д. 42	2	размещение жилого дома	9256	6098130,48	—	—
98	257	(адрес) Кировская обл., г. Кирово-Чепецк, ул. Сосновая, д. 40/1	2	для размещения среднеэтажных и многоквартирных домов (многоквартирных 5-9 этажей)	4801 +/- 24	11931397,19	—	—

инженер 1 категории
(наименование должности)

М.П.

(подпись)

/ Петушина Л. П. /
(инициалы, фамилия)

Федерального государственного бюджетного учреждения «Федеральная кадастровая палата Федеральной службы государственной регистрации, кадастра и картографии» по Кировской области

(полное наименование органа кадастрового учета, осуществляющего государственные кадастровый учет земельных участков на территории соответствующего кадастрового округа)

КПП.1

КАДАСТРОВЫЙ ПЛАН ТЕРРИТОРИИ

30.07.2014 г №90/14-147081

Номер для	Кадастровый номер земельного участка	Местоположение (адрес)	Категория земель	Разрешенное использование	Площадь кв.м	Кадастровая стоимость (руб)	Вид вещного права	Обременения
1	2	3	4	5	6	7	8	9
99	260	Кировская область, г Кирово-Чепецк	2	Однотажная жилая застройка	443	318734.07	—	—
100	261	Кировская область, г Кирово-Чепецк	2	Однотажная жилая застройка	148	106484.52	—	—
101	262	Кировская область, г Кирово-Чепецк	2	Однотажная жилая застройка	295	212249.55	—	—
102	263	Кировская область, г Кирово-Чепецк	2	Однотажная жилая застройка	295	212249.55	—	—
103	264	Кировская обл, г Кирово-Чепецк, ул Пролетарская	2	для личного подсобного хозяйства	641	464308.35	Собственность	—
104	265	Кировская область, г Кирово-Чепецк	2	Однотажная жилая застройка	601	439168.73	Собственность	—
105	266	(адрес) Кировская обл, г Кирово-Чепецк, ул Пролетарская, д 58	2	для ведения личного подсобного хозяйства	324	238493.16	Собственность	—
106	267	Местоположение установлено относительно ориентира, расположенного в границах участка. Ориентир здание. Почтовый адрес ориентира: Кировская обл, г Кирово-Чепецк, ул Пролетарская, дом 58.	2	для ведения личного подсобного хозяйства	280	206995.6	Собственность	—
107	269	Кировская область, г Кирово-Чепецк	2	Однотажная жилая застройка	467	336001.83	—	—
108	270	Кировская область, г Кирово-Чепецк	2	Однотажная жилая застройка	915	658333.35	—	—
109	271	Кировская область, г Кирово-Чепецк	2	Однотажная жилая застройка	793	570555.57	—	—
110	274	Местоположение установлено относительно ориентира, расположенного в границах участка. Ориентир - часть здания. Почтовый адрес ориентира: обл. Кировская г. Кирово-Чепецк ул. Пролетарская д. 57	2	для ведения личного подсобного хозяйства	466	347137.38	Собственность	—

инженер 1 категории
(наименование должности)

М.П.

(подпись)

/ Петушина Л. П. /
(инициалы, фамилия)

филиал федерального государственного бюджетного учреждения «Федеральная кадастровая палата Федерального агентства геодезической регистрации, кадастра и картографии» по Кировской области
(полное наименование органа кадастрового учета, осуществляющего государственной кадастровый учет земельных участков на территории соответствующего кадастрового округа)

КПТ.3

КАДАСТРОВЫЙ ПЛАН ТЕРРИТОРИИ

30.07.2014 г №90/14-147081

№ п/п	№ кадастрового участка	№ кадастрового участка	Местонахождение (адрес)	Категория земель	Разрешенное использование	Площадь, кв.м	Кадастровая стоимость (руб)	Вид вещного права	Обременения
1	2	3		4	5	6	7	8	9
111	275		Кировская область, г Кирово-Чепецк	2	Одноэтажная жилая застройка	390	280601.1	—	—
112	276		Кировская область, г Кирово-Чепецк	2	Одноэтажная жилая застройка	422	303624.78	—	—
113	277		Кировская область, г Кирово-Чепецк	2	Одноэтажная жилая застройка	371	266930.79	—	—
114	278		Местнополюсное учреждение «Исполнительное ориентира, расположенного в границах участка. Ориентир Часть здания. Почтовый адрес ориентира: обл. Кировская г. Кирово-Чепецк ул. Пролетарская д. 57.	2	для ведения личного подсобного хозяйства	438	314398.8	Собственность	—
115	279		(адрес) Кировская обл, г Кирово-Чепецк, ул Пролетарская, д. 53	2	для личного подсобного хозяйства	870	648089.1	Долевая собственность	—
116	281		Кировская область, г Кирово-Чепецк	2	Одноэтажная жилая застройка	551	396438.99	—	—
117	282		Кировская область, г Кирово-Чепецк	2	Одноэтажная жилая застройка	138	99289.62	—	—
118	283		Кировская область, г Кирово-Чепецк	2	Одноэтажная жилая застройка	138	99289.62	—	—
119	284		Кировская область, г Кирово-Чепецк	2	Одноэтажная жилая застройка	231	166202.19	—	—
120	285		Кировская область, г Кирово-Чепецк	2	Одноэтажная жилая застройка	694	499326.06	—	—
121	286			2	Одноэтажная жилая застройка	1004	791111.84	—	сдан в аренду
122	287		(адрес) Кировская обл, г Кирово-Чепецк, ул Кооперативная, дом 14	2	для эксплуатации индивидуального жилого дома	844	626281.76	Собственность	Ипотека
123	290		Местнополюсное учреждение «Исполнительное ориентира, расположенного в границах участка. Ориентир - жилой дом. Почтовый адрес ориентира: обл. Кировская г. Кирово-Чепецк ул. Песчаная д. 3	2	для индивидуального жилого дома	602	409576.72	Собственность	—

инженер Г. Катерина
(наименование должности)

М.П.

(подпись)

Г. Петухова Л. П. /
(инициалы, фамилия)

филиал федерального государственного бюджетного учреждения «Федеральная кадастровая палата Федерального агентства геодезической регистрации, кадастра и картографии по Кировской области»
 (полное наименование органа кадастрового учета, осуществляющего государственной кадастровый учет земельных участков на территории соответствующего кадастрового округа)

КТП-1

КАДАСТРОВЫЙ ПЛАН ТЕРРИТОРИИ

30.07.2014 г № 90/14-147081

Номер по/п земельного участка	Кадастровый номер земельного участка	Местоположение (адрес)	Категория земель	Разрешенное использование	Площадь, кв.м	Кадастровая стоимость (руб)	Вид вещного права	Обременения
1	2	3	4	5	6	7	8	9
124	:292	Местоположение установлено относительно ориентира, расположенного в границах участка. Ориентир - жилой дом. Почтовый адрес ориентира: обл. Кировская г. Кирово-Чепецк ул. Песчаная д. 5	2	для индивидуального жилого дома	567	383949,72	—	Аренда
125	:294	Местоположение установлено относительно ориентира, расположенного в границах участка. Почтовый адрес ориентира: Кировская обл. г. Кирово-Чепецк, ул. Песчаная, дом 7	2	для эксплуатации индивидуального жилого дома	604	405694,72	Собственность	сдан в аренду
126	:295	(адрес) Кировская обл. г. Кирово-Чепецк, пер Котельный, д 17	2	для эксплуатации индивидуального жилого дома	832	582025,6	Собственность	—
127	:296	Местоположение установлено относительно ориентира, расположенного в границах участка. Ориентир здание. Почтовый адрес ориентира: Кировская обл. г. Кирово-Чепецк, пер Котельный, дом 17	2	Для ведения личного подсобного хозяйства в индивидуальном жилищном строительстве	827	578517,85	Собственность	—
128	:297		2	для ведения личного подсобного хозяйства	827	631629,52	—	Сдан в аренду Зылину А. П.
129	:298	(адрес) Кировская обл. г. Кирово-Чепецк, ул Коммунальная, д 18	2	для личного подсобного хозяйства	825	603431,83	Собственность	—
130	:299	Кировская обл. г. Кирово-Чепецк, ул Степана Халтурина, дом 16	2	для индивидуального жилого дома	833	621434,66	Собственность	сдан в аренду
131	:300	Местоположение установлено относительно ориентира, расположенного в границах участка. Ориентир здание. Почтовый адрес ориентира: Кировская обл. г. Кирово-Чепецк, ул Загородная, дом 12	2	для ведения личного подсобного хозяйства	672	460635,84	Собственность	—

инженер 1 категории
 (наименование должности)

М.П.

(подпись)

Петушань Э. П. /
 (наименование, фамилия)

филиал федерального государственного бюджетного учреждения «Федеральная кадастровая палата Федеральной службы государственной регистрации, кадастра и картографии по Кировской области»
(полное наименование органа кадастрового учета, осуществляющего государственный кадастровый учет земельных участков на территории соответствующего кадастрового округа)

КТП.1

КАДАСТРОВЫЙ ПЛАН ТЕРРИТОРИИ

30.07.2014 г № 90/14-14/081

№ п/п	Кадастровый номер земельного участка	Местоположение (адрес)	Категория земель	Разрешенное использование	Площадь, кв.м	Кадастровая стоимость (руб)	Вид вещного права	Обременения
1	2	3	4	5	6	7	8	9
132	301	Местоположение установлено относительно ориентира, расположенного в границах участка. Ориентир - жилой дом. Почтовый адрес ориентира: обл. Кировская г. Кировская ул. Степана Халтурина д. 18	2	для эксплуатации жилого дома	836	624466,92	Собственность	—
133	302	Кировская область, г Кирово-Чепецк	2	Одноэтажная жилая застройка	266	191384,34	—	—
134	303	Кировская область, г Кирово-Чепецк	2	Одноэтажная жилая застройка	266	191384,34	—	—
135	304	Кировская область, г Кирово-Чепецк	2	Одноэтажная жилая застройка	266	191384,34	—	—
136	305	Кировская область, г Кирово-Чепецк	2	Одноэтажная жилая застройка	533	383488,17	—	—
137	306	Кировская область, г Кирово-Чепецк	2	Одноэтажная жилая застройка	107	76985,43	—	—
138	307	Кировская область, г Кирово-Чепецк	2	Одноэтажная жилая застройка	107	76985,43	—	—
139	308	Кировская область, г Кирово-Чепецк	2	Одноэтажная жилая застройка	107	76985,43	—	—
140	309	Кировская область, г Кирово-Чепецк	2	Одноэтажная жилая застройка	936	673442,64	—	—

инженер 1 категории
(наименование должности)

М.П.

(подпись)

/ Пегушина Л. П. /
(инициалы, фамилия)

филиал федерального государственного бюджетного учреждения «Федеральная кадастровая палата Федеральной службы государственной регистрации, кадастра и картографии» по Кировской области
(полное наименование органа кадастрового учета, осуществляющего государственный кадастровый учет земельных участков на территории соответствующего кадастрового округа)

КПП: 1

КАДАСТРОВЫЙ ПЛАН ТЕРРИТОРИИ

30.07.2014 г № 90/14-147081

Номер №/п	Кадастровый номер земельного участка	Местоположение (адрес)	Категория земель	Разрешенное использование	Площадь, кв.м	Кадастровая стоимость (руб)	Вид вещного права	Обременения
1	2	3	4	5	6	7	8	9
141	:310	Кировская область, г Кирово-Чепецк	2	Одноквартирная жилая застройка	803	577750,47	—	—
142	:311	Местоположение установлено относительно ориентира, расположенного в границах участка. Ориентир - жилой дом. Почтовый адрес ориентира: Кировская обл, г Кирово-Чепецк, ул Кооперативная	2	Одноквартирная жилая застройка	651	476317,17	Собственность	сдан в аренду
143	:312	Местоположение установлено относительно ориентира, расположенного в границах участка. Почтовый адрес ориентира: Кировская обл, г Кирово-Чепецк, ул Кооперативная, дом 25	2	для личного подсобного хозяйства	206	150724,02	Собственность	—
144	:313	Местоположение установлено относительно ориентира, расположенного в границах участка. Почтовый адрес ориентира: обл. Кировская г. Кирово-Чепецк ул. Кооперативная д. 28	2	для эксплуатации части жилого дома	412	1275807,44	Долевая собственность	—
145	:315	Местоположение установлено относительно ориентира, расположенного в границах участка. Ориентир - здание. Почтовый адрес ориентира: Кировская обл, г Кирово-Чепецк, ул Кооперативная, дом 28	2	для ведения личного подсобного хозяйства	406	287906,78	Собственность	—
146	:316	Местоположение установлено относительно ориентира, расположенного в границах участка. Ориентир - часть здания. Почтовый адрес ориентира: обл. Кировская г. Кирово-Чепецк ул. Кооперативная д. 27	2	для личного подсобного хозяйства	565	403784,35	Собственность	—
147	:317	Местоположение установлено относительно ориентира, расположенного в границах участка. Ориентир - часть здания. Почтовый адрес ориентира: обл. Кировская г. Кирово-Чепецк ул. Кооперативная д. 27	2	для личного подсобного хозяйства	282	202360,38	Собственность	—

директор (подпись)

М.П.

Полушанин Л. П. /
(подпись) (инициалы, фамилия)

филиала федерального государственного бюджетного учреждения «Федеральная кадастровая палата Федерального агентства геодезической регистрации, кадастра и картографии» по Кировской области
(полное наименование органа кадастрового учета, осуществляющего государственные кадастровый учет земельных участков на территории соответствующего кадастрового округа)

КПТ.1

КАДАСТРОВЫЙ ПЛАН ТЕРРИТОРИИ

30.07.2014 г № 90/14-147081

1	2	3	4	5	6	7	8	9
Номер для участка	Кадастровый номер земельного участка	Местоположение (адрес)	Категория земель	Разрешение использования	Площадь, кв.м	Кадастровая стоимость (руб)	Вид вещного права	Обременения
148	318	Местоположение установлено относительно ориентира, расположенного в границах участка. Ориентир - часть здания. Почтовый адрес ориентира: обл. Кировская г. Кирово-Чепецк ул. Жданова д. 34	2	для личного подсобного хозяйства	176	120273.12	Собственность	—
149	320	Местоположение установлено относительно ориентира, расположенного в границах участка. Ориентир - часть здания. Почтовый адрес ориентира: обл. Кировская г. Кирово-Чепецк ул. Жданова д. 34	2	для личного подсобного хозяйства	176	120385.76	Собственность	—
150	321	Кировская область, г Кирово-Чепецк	2	Размещение магазина	130	319049.9	—	—
151	322	Кировская область, г Кирово-Чепецк	2	Размещение магазина	294	721543.62	—	—
152	344	Кировская область, г Кирово-Чепецк	2	Размещение магазина	210	515388.3	—	—
153	345		2	для ведения сельскохозяйственного производства (огорода)	201 +/-4	3605.94	Собственность	—
154	347	Местоположение установлено относительно ориентира, расположенного в границах участка. Ориентир жилой дом. Почтовый адрес ориентира: обл. Кировская г. Кирово-Чепецк пер. Котельный д. 13	2	для эксплуатации индивидуального жилого дома	880	625178.4	Собственность	Ипотека; Ипотека
155	348	Местоположение установлено относительно ориентира, расположенного в границах участка. Ориентир жилой дом. Почтовый адрес ориентира: обл. Кировская г. Кирово-Чепецк пер. Котельный д. 11	2	для эксплуатации индивидуального жилого дома	907	634582.55	Собственность	Ипотека; Ипотека
156	350		2	для строительства жилого дома	3601	2970500.91	Собственность	—

инженер I категории
(наименование должности)

М.П.

(подпись)

/ Петушина Л. П. /
(инициалы, фамилия)

филиал федерального государственного бюджетного учреждения «Федеральная кадастровая палата Федерального агентства геодезической регистрации, кадастра и картографии» по Кировской области
 (полное наименование органа кадастрового учета, осуществляющего государственной кадастровый учет земельных участков на территории соответствующего кадастрового округа)

КПТ.1

КАДАСТРОВЫЙ ПЛАН ТЕРРИТОРИИ

30.07.2014 г №90/14-147081

Номер в/в земельного участка	Кадастровый номер земельного участка	Местоположение (адрес)	Категория земель	Разрешение использования	Площадь кв.м	Кадастровая стоимость (руб)	Вид вещного права	Обременения
1	2	3	4	5	6	7	8	9
157	355	обл. Кировская г. Кирово-Чепецк	2	для личного подсобного хозяйства и индивидуального жилищного строительства	1597	1149025.53	Собственность	—
158	356		2	для эксплуатации гаражей индивидуального автотранспорта	1305	1283323.95	—	—
159	357	Местоположение установлено относительно ориентира, расположенного в границах участка. Ориентир - жилой дом. Почтовый адрес ориентира: обл. Кировская г. Кирово-Чепецк ул. Сосновая д. 42	2	для эксплуатации многоквартирного дома	8042	20937347	—	—
160	358	Местоположение установлено относительно ориентира, расположенного в границах участка. Ориентир - жилой дом. Почтовый адрес ориентира: обл. Кировская г. Кирово-Чепецк ул. Сосновая д. 40/2	2	для эксплуатации многоквартирного дома	6774	17519325.24	—	—
161	359	Местоположение установлено относительно ориентира, расположенного в границах участка. Почтовый адрес ориентира: Кировская обл, г Кирово-Чепецк, пер Луцкчирского	2	для строительства универсального магазина с пристроенной автозаправкой и встроенным кафе на 28 посадочных мест	4779 +/- 24	10746154.98	—	Аренда
162	360	Местоположение установлено относительно ориентира, расположенного в границах участка. Ориентир - здание. Почтовый адрес ориентира: обл. Кировская г. Кирово-Чепецк пр. Россия д. 32	2	для эксплуатации многоквартирного дома	8772	24184579.44	—	—
163	362	Кировская обл, г Кирово-Чепецк	2	для индивидуального жилищного строительства	275 +/-5	204503.75	Собственность	Ипотека

инженер I категории
 (наименование должности)

М.П.

(подпись)

/ Петушани Л. П. /
 (инициалы, фамилия)

филиала федерального государственного учреждения «Федеральная кадастровая палата Федерального агентства геодезической регистрации, кадастра и картографии» по Кировской области
(таблице наименование органа кадастрового учета, осуществляющего государственной кадастровый учет земельных участков на территории соответствующего кадастрового округа)

КПП: 1

КАДАСТРОВЫЙ ПЛАН ТЕРРИТОРИИ

30.07.2014 г №90/14-147081

Номер инв	Кадастровый номер земельного участка	Местоположение (адрес)	Категория земель	Разрешенное использование	Плщадь кв.м	Кадастровая стоимость (руб)	Вид вещного права	Обременения
1	2	3	4	5	6	7	8	9
164	363	Кировская обл, г Кирово-Чепецк, ул Кооперативная	2	для индивидуального жилищного строительства	275 +/-5	204019,75	Собственность	—
165	364	Кировская обл, г Кирово-Чепецк, ул Кооперативная	2	земли администрации (резервная территория)	274 +/-5	1	—	—
166	365		2	для строительства жилого дома	916	615194,76	Собственность	—
167	367 (входит в единое земельное участков №43-82-000052-274)	Местоположение установлено относительно ориентира, расположенного в границах участка. Ориентир - часть здания. Почтовый адрес ориентира: обл. Кировская г. Кирово-Чепецк ул. Пролетарская д. 57	2	для ведения личного подсобного хозяйства	0	—	Собственность	—
168	368 (входит в единое земельное участков №43-82-000052-274)	Местоположение установлено относительно ориентира, расположенного в границах участка. Ориентир - часть здания. Почтовый адрес ориентира: обл. Кировская г. Кирово-Чепецк ул. Пролетарская д. 57	2	для ведения личного подсобного хозяйства	0	—	Собственность	—
169	369		2	для ведения сельскохозяйственного производства	200	204	Собственность	—
170	370		2	земли администрации (резервная территория)	187	1	—	—
171	371		2	для эксплуатации здания гаража	35	34418,65	Собственность	—
172	376	Местоположение установлено относительно ориентира, расположенного в границах участка. Почтовый адрес ориентира: Кировская обл, г Кирово-Чепецк, ул Кооперативная	2	для эксплуатации жилого дома	200 +/-5	152084	Долевая собственность	—

инженер I категории
(наименование должности)

М. П.

(подпись)

/ Петушина Л. П. /
(инициалы, фамилия)

филии федерального государственного бюджетного учреждения «Федеральная кадастровая палата Федеральной службы государственной регистрации, кадастра и картографии» по Кировской области
(вполне наименование органа кадастрового учета, осуществляющего государственной кадастровый учет земельных участков на территории соответствующего кадастрового округа)

КПП: 1

КАДАСТРОВЫЙ ПЛАН ТЕРРИТОРИИ

30.07.2014 г № 90/14-147081

Номер или кадастровый номер земельного участка	Местоположение (адрес)	Категория земель	Разрешенное использование	Площадь кв.м	Кадастровая стоимость (руб)	Вид вещного права	Обременения
1	3	4	5	6	7	8	9
173	Кировская обл, г Кирово-Чепецк, пр-кт Россия	2	для строительства крытой пешеходной автостоянки	2007 +/- 16	1973663.73	—	Аренда
174	Кировская обл, г Кирово-Чепецк, пр-кт Россия	2	для размещения среднеэтажных и многоэтажных жилых домов (многоквартирных 5-9 этажей)	8988 +/- 3.3	25337441.64	—	Залог в силу закона; Аренда
175	Кировская обл, г Кирово-Чепецк, пр-кт Россия	2	для размещения объектов розничной торговли	4303 +/- 23	10315969.17	—	Аренда
176	Кировская обл, г Кирово-Чепецк, ул Кооперативная	2	для эксплуатации жилого дома	46 +/-2	35116.86	Собственность	—
177	Кировская обл, г Кирово-Чепецк, ул Кооперативная	2	для эксплуатации жилого дома	290 +/-6	221046.7	Долевая собственность	—
178	Кировская обл, г Кирово-Чепецк, ул Сосновая	2	для размещения торгово-остановочного комплекса	30 +/-2	64361.7	—	—
179	(адрес) Кировская обл, г Кирово-Чепецк, ул Кооперативная, д 19	2	для размещения индивидуальных жилых домов	824 +/-10	596007.44	Сведения о земельных участках носят временный характер	—
180	(адрес) Кировская обл, г Кирово-Чепецк, ул Загородная, д 1	2	для размещения блоkirованных жилых домов	818 +/-10	591667.58	Совместная собственность	—

инженер I категории
(наименование должности)

М.П.

(подпись)

/ Пегушина Л. П. /
(инициала, фамилия)

филиал федерального государственного бюджетного учреждения «Федеральная кадастровая палата Федеральной службы государственной регистрации, кадастра и картографии» по Кировской области
(полное наименование органа кадастрового учета, осуществляющего государственный кадастровый учет земельных участков на территории соответствующего кадастрового округа)

КПТ.1

КАДАСТРОВЫЙ ПЛАН ТЕРРИТОРИИ

30.07.2014 г №90/14-147081

Номер и/или кадастровый номер земельного участка	Местоположение (адрес)	Категория земель	Разрешенное использование	Площадь, кв.м	Кадастровая стоимость (руб)	Вид вещного права	Обременения
1 2	3	4	5	6	7	8	9
181 :2028	Кировская обл, г Кирово-Чепецк, ул Первомайская	2	для размещения индивидуальных жилых домов	930 +/-11	672678.3	Сведения о земельных участках носят временный характер	—
182 :2029	Кировская обл, г Кирово-Чепецк, ул Первомайская	2	для размещения среднетяжелых и многоэтажных жилых домов (многоквартирных 5-9 этажей)	2688 +/-18	7461108.48	Сведения о земельных участках носят временный характер	—
183 :2033	Кировская область, г Кирово-Чепецк, ул Первомайская	2	Для размещения объектов бытового обслуживания (включая баня)	360 +/-7	848498.4	—	Аренда
4	Особые отметки:	—	—	—	—	—	—

Категория земель - шифрами обозначено:

2 - Земли населенных пунктов

8 - Категория не установлена

инженер I категории

(наименование должности)

М.П.

(подпись)

/ Петушина Л. П. /

(инициалы, фамилия)

КПТ 2.1

КАДАСТРОВЫЙ ПЛАН ТЕРРИТОРИИ

30.07.2014 г №90/14-14708

Номер кадастрового квартала: 43-42-000052

1 План (чертеж, схема) земельных участков, расположенных в кадастровом квартале:

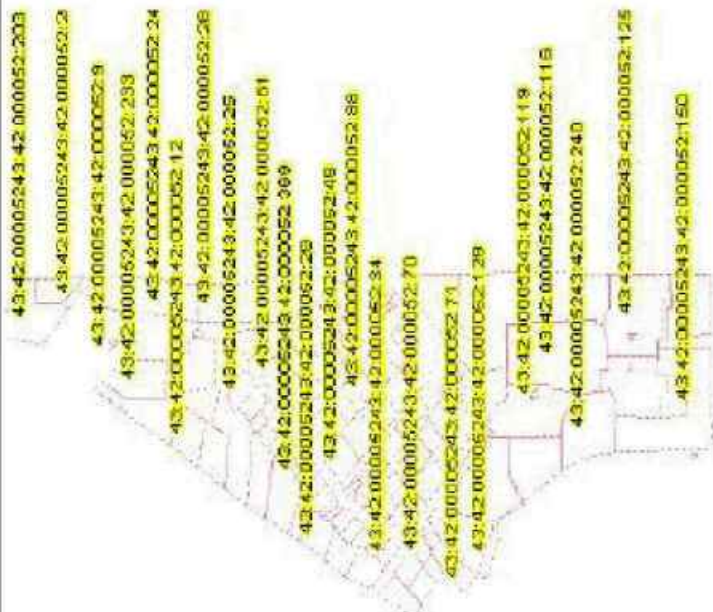

2 Масштаб:

инженер I категории
(подпись и должность)

М.П.

(подпись)

/ Петушина Л. П. /
(инициалы, фамилия)

Финанса федерального государственного бюджетного учреждения «Федеральная кадастровая палата Федерального агентства геодезической регистрации, кадастра и картографии» по Кировской области
(полное наименование органа кадастрового учета, осуществляющего государственной кадастровый учет земельных участков на территории соответствующего кадастрового округа)

КТП.1

КАДАСТРОВЫЙ ПЛАН ТЕРРИТОРИИ

30.07.2014 г. № 90/14-147080

		43:42:008053		Всего листов - 24				
		43:44 Га						
Общие сведения о земельных участках в кадастровом квартале:								
Номер и/п земельного участка	Кадастровый номер земельного участка	Местоположение (адрес)	Категория земель	Разрешенное использование	Площадь, кв.м	Кадастровая стоимость (руб)	Вид вещного права	Обременения
1	2	3	4	5	6	7	8	9
1	4		2	размещение трансформаторной подстанции	78	8039,46	Постоянное (бессрочное) пользование	—
2	10		2	размещение трансформаторной подстанции	56	5771,92	Постоянное (бессрочное) пользование	—
3	12	Местоположение установлено относительно ориентира, расположенного в границах участка. Ориентир - жилой дом. Почтовый адрес ориентира: обл. Кировская г. Кирово-Чепецк ул. Жданова д. 21	2	для эксплуатации индивидуального жилого дома.	581	421776,95	Собственность	—
4	16	Местоположение установлено относительно ориентира, расположенного в границах участка. Ориентир - жилой дом. Почтовый адрес ориентира: обл. Кировская г. Кирово-Чепецк ул. Рудницкого д. 30	2	для индивидуального жилого дома	571	424093,12	Собственность	—
5	18	Местоположение установлено относительно ориентира, расположенного в границах участка. Ориентир здание. Почтовый адрес ориентира: Кировская обл., г. Кирово-Чепецк, ул. Рудницкого, дом 29	2	для размещения здания торгового	376 +/-7	932006,24	Собственность	заем в аренду
6	20	Местоположение установлено относительно ориентира, расположенного в границах участка. Почтовый адрес ориентира: обл. Кировская г. Кирово-Чепецк пр. Мира д. 62	2	Для иных целей	1057	1	—	—

инженер 1 категории
(наименование должности)

М.П.

(подпись)

/ Петухова Л. В. /
(инициалы, фамилия)

филиал федерального государственного бюджетного учреждения «Федеральная кадастровая палата Федеральной службы государственной регистрации, кадастра и картографии по Кировской области

(полное наименование органа кадастрового учета, осуществляющего государственную кадастровую регистрацию, кадастра и картографии по Кировской области)

КПП: 1

КАДАСТРОВЫЙ ПЛАН ТЕРРИТОРИИ

30.07.2014 г. № 90/14-147080

№ п/п	Кадастровый номер земельного участка	Местоположение (адрес)	Категория земель	Разрешенное использование	Площадь, кв. м	Кадастровая стоимость (руб)	Вид вещного права	Обременения
1	2	3	4	5	6	7	8	9
7	21	Местоположение установлено относительно ориентира, расположенного в границах участка. Почтовый адрес ориентира: обл. Кировская г. Кирово-Чепецк	2	Для иных целей	3027	1	—	—
8	25	Местоположение установлено относительно ориентира, расположенного за пределами участка. Почтовый адрес ориентира: обл. Кировская г. Кирово-Чепецк	8	—	0	—	—	—
9	26	Местоположение установлено относительно ориентира, расположенного в границах участка. Почтовый адрес ориентира: обл. Кировская г. Кирово-Чепецк пер. Майский д. 24	2	личное подсобное хозяйство	764	542210,8	Собственность	—
10	27	Местоположение установлено относительно ориентира, расположенного в границах участка. Ориентир Жилой дом. Почтовый адрес ориентира: обл. Кировская г. Кирово-Чепецк пер. Майский д. 22	2	личное подсобное хозяйство	610	438358,2	Собственность	—
11	28	Местоположение установлено относительно ориентира, расположенного в границах участка. Ориентир - жилой дом. Почтовый адрес ориентира: обл. Кировская г. Кирово-Чепецк пер. Майский д. 20	2	для ведения личного подсобного хозяйства	600	433656	Долевая собственность	Залог в силу закона
12	31		2	для строительства индивидуального жилого дома	499	366360,81	Собственность	—
13	32	Местоположение установлено относительно ориентира, расположенного в границах участка. Почтовый адрес ориентира: Кировская обл., г. Кирово-Чепецк, ул. Рудницкого	2	для эксплуатации трансформаторной подстанции	74	7627,18	—	Аренда
14	33	Местоположение установлено относительно ориентира, расположенного в границах участка. Ориентир административное здание. Почтовый адрес ориентира: Кировская обл., г. Кирово-Чепецк, ул. Рудницкого, дом 31	2	Проектируемая деятельность	4192	432060,44	Собственность	—

инженер 1 категории
(наименование должности)

М.П.

(подпись)

/ Петушина Л. П. /
(инициалы, фамилия)

филиала Федерального государственного бюджетного учреждения «Федеральная кадастровая палата Федеральной службы государственной регистрации, кадастра и картографии по Кировской области

(полное наименование органа кадастрового учета, осуществляющего государственной кадастровый учет земельных участков на территории соответствующего кадастрового округа)

КПП: 1

КАДАСТРОВЫЙ ПЛАН ТЕРРИТОРИИ

30.07.2014 г № 90/14-147080

Номер п/п	Кадастровый номер земельного участка	Местоположение (адрес)	Категория земель	Разрешенное использование	Площадь, кв.м	Кадастровая стоимость (руб)	Вид вещного права	Обременения
1	2	3	4	5	6	7	8	9
15	34	Местоположение установлено относительно ориентира, расположенного в границах участка. Почтовый адрес ориентира: Кировская обл., г. Киров-Чепецк	2	Размещение жилых домов	6296	19433170,64	—	—
16	36	Местоположение установлено относительно ориентира, расположенного за пределами участка. Почтовый адрес ориентира: обл. Кировская г. Киров-Чепецк	8	—	0	—	—	Аренда
17	37	(адрес) Кировская обл., г. Киров-Чепецк, ул. Кооперативная, д. 37	2	для индивидуального жилого дома	744 +/-10	508479,36	Собственность	—
18	41	Местоположение установлено относительно ориентира, расположенного в границах участка. Почтовый адрес ориентира: обл. Кировская г. Киров-Чепецк пер. Майский д. 19	2	личное подсобное хозяйство	601	426529,7	Собственность	—
19	44	Местоположение установлено относительно ориентира, расположенного в границах участка. Почтовый адрес ориентира: обл. Кировская г. Киров-Чепецк пер. Майский д. 15	2	личное подсобное хозяйство	617	437884,9	Собственность	—
20	50	Местоположение установлено относительно ориентира, расположенного в границах участка. Ориентир Желтый дом. Почтовый адрес ориентира: обл. Кировская г. Киров-Чепецк пер. Новоостроелский д. 14	2	для эксплуатации индивидуального жилого дома	639 +/-8	469045,17	Собственность	—
21	51	Местоположение установлено относительно ориентира, расположенного в границах участка. Ориентир Желтый дом. Почтовый адрес ориентира: обл. Кировская г. Киров-Чепецк пер. Новоостроелский д. 20	2	для эксплуатации индивидуального жилого дома	797	577761,24	Долевая собственность	—
22	52	Местоположение установлено относительно ориентира, расположенного в границах участка. Ориентир Желтый дом. Почтовый адрес ориентира: обл. Кировская г. Киров-Чепецк пер. Новоостроелский д. 18	2	для эксплуатации жилого дома	626	455928,32	Собственность	—

инженер 1 категории
(наименование должности)

М.П.

(подпись)

/ Петушина Л. П. /
(инициалы, фамилия)

финанс федерального государственного учреждения «Федеральная кадастровая палата Федерального агентства геодезической регистрации, кадастра и картографии» по Кировской области

(полное наименование органа кадастрового учета, осуществляющего государственный кадастровый учет земельных участков на территории соответствующего кадастрового округа)

КПП: 1

КАДАСТРОВЫЙ ПЛАН ТЕРРИТОРИИ

30.07.2014 г №90/14-147080

Номер и/п участка	Кадастровый номер земельного участка	Местоположение (адрес)	Категория земель	Разрешенное использование	Площадь, кв.м	Кадастровая стоимость (руб)	Вид вещного права	Обременения
1	2	3	4	5	6	7	8	9
23	:63	Местоположение установлено относительно ориентира, расположенного в границах участка. Ориентир Жилой дом. Почтовый адрес ориентира: обл. Кировская г. Кирово-Челенец пер. Новостворевский д. 37	2	для индивидуального жилого дома	597	405165.99	Собственность	—
24	:69	Местоположение установлено относительно ориентира, расположенного в границах участка. Ориентир здание. Почтовый адрес ориентира: Кировская обл, г Кирово-Челенец, пер Новостворевский, дом 25	2	Для ведения личного подсобного хозяйства	1221	849816	—	—
25	:70	Местоположение установлено относительно ориентира, расположенного в границах участка. Ориентир здание. Почтовый адрес ориентира: Кировская обл, г Кирово-Челенец, пер Новостворевский, дом 25	2	Для ведения личного подсобного хозяйства	209	146302.09	—	—
26	:77	Местоположение установлено относительно ориентира, расположенного в границах участка. Ориентир Жилой дом. Почтовый адрес ориентира: обл. Кировская г. Кирово-Челенец ул. Красноармейская д. 40	2	Личное подсобное хозяйство	598	399619.48	Собственность	—
27	:78		2	Для индивидуального жилого дома	588	423454.08	Собственность	—
28	:80	Местоположение установлено относительно ориентира, расположенного в границах участка. Ориентир Жилой дом. Почтовый адрес ориентира: обл. Кировская г. Кирово-Челенец ул. Красноармейская д. 34.	2	Для эксплуатации индивидуального жилого дома	595	403469.5	Собственность	—
29	:81	Местоположение установлено относительно ориентира, расположенного в границах участка. Ориентир Жилой дом. Почтовый адрес ориентира: обл. Кировская г. Кирово-Челенец ул. Красноармейская д. 32	2	Для ведения личного подсобного хозяйства	676	461140.16	—	—

инспектор 1 категории
(наименование должности)

М.П.

(подпись)

/ Погодина Л. П. /
(инициалы, фамилия)

Финанс федерального государственного бюджетного учреждения «Федеральная кадастровая палата Федеральной службы государственной регистрации, кадастра и картографии по Кировской области»

(полное наименование органа кадастрового учета, осуществляющего государственной кадастровый учет земельных участков на территории соответствующего кадастрового округа)

КЛТ.1

КАДАСТРОВЫЙ ПЛАН ТЕРРИТОРИИ

30.07.2014 г № 90/14.147080

№ п/п	Кадастровый номер земельного участка	Местоположение (адрес)	Категория земель	Разрешенное использование	Площадь, кв.м	Кадастровая стоимость (руб)	Вид вещного права	Обременения
1	2	3	4	5	6	7	8	9
30	30	Местоположение установлено относительно ориентира, расположенного в границах участка. Ориентир - часть здания. Почтовый адрес ориентира: обл. Кировская г. Карпово-Челенк ул. Красноармейская д. 30	2	для личного подсобного хозяйства	489	335947.89	Собственность	—
31	31	Местоположение установлено относительно ориентира, расположенного в границах участка. Ориентир - часть здания. Почтовый адрес ориентира: обл. Кировская г. Карпово-Челенк ул. Красноармейская д. 30	2	Для ведения личного подсобного хозяйства	396	272657.88	Собственность	—
32	32	Местоположение установлено относительно ориентира, расположенного в границах участка. Почтовый адрес ориентира: Кировская обл., г. Кирово-Челенк, ул. Красноармейская, дом 26	2	Для личного подсобного хозяйства	595	411621	Собственность	—
33	33	Местоположение установлено относительно ориентира, расположенного в границах участка. Ориентир Жилой дом. Почтовый адрес ориентира: обл. Кировская г. Карпово-Челенк ул. Красноармейская д. 24	2	Личное подсобное хозяйство	547	380115.77	Собственность	—
34	34	34	2	размещение гаражного кооператива	472	1289848.56	—	Аренда
35	35	35	2	для размещения распределителей и трансформаторной подстанции	343	35353.03	Постоянное (бессрочное) пользование	—
36	36	36	2	для государственных надобностей	8123 +/- 32	15533206.75	—	сдан в аренду

инженер 1 категории
(наименование должности)

М.П.

(подпись)

/ Петушина Л. П. /
(инициалы, фамилия)

Федерального государственного бюджетного учреждения «Федеральная кадастровая палата Федерального агентства геодезической регистрации, кадастра и картографии» по Кировской области

(полное наименование органа кадастрового учета, осуществляющего государственной кадастровый учет земельных участков на территории соответствующего кадастрового округа)

КПП: .)

КАДАСТРОВЫЙ ПЛАН ТЕРРИТОРИИ

30.07.2014 г. № 90/14-147080

Номер п/п	Кадастровый номер земельного участка	Местоположение (адрес)	Категория земель	Разрешенное использование	Площадь, кв.м	Кадастровая стоимость (руб)	Вид вещного права	Обременения
1	2	3	4	5	6	7	8	9
37	596	Местоположение установлено относительно ориентира, расположенного в границах участка. Ориентир - жилой дом. Почтовый адрес ориентира: обл. Кировская г. Кирово-Чепецк ул. Красноярская д. 6	2	размещение жилых домов	3083	9428646.41	—	Сдана в аренду
38	598		2	для размещения распределителей и трансформаторных подстанций	61	6287.27	Постоянное (бессрочное) пользование	—
39	599	Местоположение установлено относительно ориентира, расположенного в границах участка. Ориентир - здание. Почтовый адрес ориентира: обл. Кировская г. Кирово-Чепецк пр. Мира д. 66	2	Для размещения объекта потребительского рынка и услуг	3407	8328513.71	Собственность	—
40	:100	Кировская обл., г Кирово-Чепецк, пр-кт Мира	2	для размещения крытых и открытых стоек для временного хранения легковых автомобилей	1471 +/- 11	4026774.24	—	Аренда
41	:110		2	размещение жилых домов	1610	1062809.3	—	—
42	:114	Местоположение установлено относительно ориентира, расположенного за пределами участка. Почтовый адрес ориентира: обл. Кировская г. Кирово-Чепецк	8	—	0	—	—	Аренда
43	:115	Местоположение установлено относительно ориентира, расположенного за пределами участка. Почтовый адрес ориентира: обл. Кировская г. Кирово-Чепецк	8	—	0	—	—	Аренда
44	:116	(адрес) Кировская обл., г Кирово-Чепецк, ул Красноярская, дом 1	2	для размещения многоквартирных жилых домов (многоквартирных до 4-х этажей)	2761 +/- 18	1869776.81	—	сдана в аренду

инженер 1 категории
(наименование должности)

М.П.

(подпись)

/ Пегушин Л. П. /
(инициалы, фамилия)

филиал федерального государственного бюджетного учреждения «Федеральная кадастровая палата Федерального агентства геодезической регистрации, кадастра и картографии» по Кировской области
(наименование органа кадастрового учета, осуществляющего государственный кадастровый учет земельных участков на территории соответствующего кадастрового округа)

КПП: 1

КАДАСТРОВЫЙ ПЛАН ТЕРРИТОРИИ

30.07.2014 г № 90/14-147080

№ п/п	№ кадастрового участка	Местоположение (адрес)	Категория земель	Разрешенное использование	Площадь кв.м	Кадастровая стоимость (руб)	Вид вещного права	Обременения
1	2	3	4	5	6	7	8	9
45	:117	(адрес) Кировская обл, г Кирово-Чепецк, пр-кт Мира, д 70 а	2	размещение жилых домов	2625	7939653.75		
46	:118	Кировская обл, г Кирово-Чепецк	2	Размещение жилых домов	2271	1520343.66		
47	:119	Местоположение установлено относительно ориентира, расположенного в границах участка. Ориентир - здание. Почтовый адрес ориентира: обл. Кировская г. Кирово-Чепецк пр. Мира д. 72а	2	для эксплуатации торгового павильона "Шарм" ^{ООО}	331	788796.17	Собственность	Сдан в аренду Зыковой Н. Я.
48	:123	Местоположение установлено относительно ориентира, расположенного в границах участка. Ориентир - здание. Почтовый адрес ориентира: обл. Кировская г. Кирово-Чепецк ул. Кооперативная д. 49	2	размещение жилых домов	1210	3111031		
49	:125		2	для размещения трансформаторных подстанций	106	10925.42	Постоянное (бессрочное) пользование	
50	:133	Местоположение установлено относительно ориентира, расположенного в границах участка. Ориентир - здание. Почтовый адрес ориентира: обл. Кировская г. Кирово-Чепецк ул. Пушкина д. 5	2	для эксплуатации и обслуживания комплекса зданий центра занятости населения	3869	7398495.25	Постоянное (бессрочное) пользование, Собственность	
51	:141		2	для размещения распределительных и трансформаторных подстанций	101	10410.67	Постоянное (бессрочное) пользование	
52	:145	Местоположение установлено относительно ориентира, расположенного в границах участка. Ориентир - жилой дом. Почтовый адрес ориентира: обл. Кировская г. Кирово-Чепецк ул. Луначарского д. 38/1	2	индивидуальный жилой дом	833 +/-10	477783.81	Собственность	
53	:146	(адрес) Кировская обл, г Кирово-Чепецк, ул Луначарского, дом 38/2	2	индивидуальный жилой дом	756 +/-10	437708.88	Собственность	

инженер 1 категории (подпись) _____ / Пегушина Л. П. / (подпись) _____ / (подпись) _____ (инициалы, фамилия)

филиал федерального государственного бюджетного учреждения «Федеральная кадастровая палата Федеральной службы государственной регистрации, кадастра и картографии» по Кировской области
(полное наименование органа кадастрового учета, осуществляющего государственной кадастровый учет земельных участков на территории соответствующего кадастрового округа)

КПП: 1

КАДАСТРОВЫЙ ПЛАН ТЕРРИТОРИИ

30.07.2014 г. № 90/14-147080

Номер п/п	Кадастровый номер земельного участка	Местоположение (адрес)	Категория земель	Разрешение использования	Площадь кв.м	Кадастровая стоимость (руб)	Вид вещного права	Обременения
1	2	3	4	5	6	7	8	9
54	148		2	Для размещения трансформаторных подстанций	89	9173.23	Постоянное (бессрочное) пользование	
55	154	Местоположение установлено относительно ориентира, расположенного в границах участка. Ориентир - здание. Почтовый адрес ориентира: обл. Кировская г. Кирово-Чепецк ул. Рузвильцова д. 54б	2	Размещение приямков инженерных сетей	666	68644.62	Собственность	сдан в аренду муниципальному жилищно-коммунальному предприятию
56	157	Кировская обл., г. Кирово-Чепецк	2	Размещение жилых домов	3987	2483103.6		
57	178	(адрес) Кировская обл., г. Кирово-Чепецк, пр-кт Мира, д 62	2	для размещения многоквартирных жилых домов (многоквартирных более 9 этажей)	4083 +/- 22	12468338.76		
58	180	Местоположение установлено относительно ориентира, расположенного в границах участка. Ориентир - Жилой дом. Почтовый адрес ориентира: обл. Кировская г. Кирово-Чепецк пер. Майский д. 13	2	для индивидуального жилого дома	1265	912242.1	Собственность	
59	181		2	размещение индивидуальных гаражей	182	497356.86		Аренда
60	182	Кировская обл., г. Кирово-Чепецк	2		1096	149943.76		
61	184	Местоположение установлено относительно ориентира, расположенного в границах участка. Ориентир Здание. Почтовый адрес ориентира: обл. Кировская г. Кирово-Чепецк пр. Мира д. 62 а	2	Для размещения зданий магазинов	534	1364936.04	Собственность	Ипотека
62	186	Местоположение установлено относительно ориентира, расположенного в границах участка. Ориентир - здание. Почтовый адрес ориентира: обл. Кировская г. Кирово-Чепецк ул. Рузвильцова д. 29	2	для производственной деятельности	579 +/- 8	59077.53	Долевая собственность	Ипотека

инженер I категории (наименование должности)

М.П.

(подпись)

/ Петушина Л. П. / (наименование, фамилия)

филиала федерального государственного бюджетного учреждения «Федеральная кадастровая палата Федерального агентства геодезической регистрации, кадастра и картографии» по Кировской области

(полное наименование органа кадастрового учета, осуществляющего государственный кадастровый учет земельных участков на территории соответствующего кадастрового округа)

КПТ.1

КАДАСТРОВЫЙ ПЛАН ТЕРРИТОРИИ

30.07.2014 г. № 90/14-147080

Номер п/п	Кадастровый номер земельного участка	Местоположение (адрес)	Категория земель	Разрешенное использование	Площадь, кв. м	Кадастровая стоимость (руб)	Вид права	Обременения
1	2	3	4	5	6	7	8	9
63	:188		2	размещение жилых домов	6841	21943670.47		
64	:189		2	размещение жилых зданий	5609	18590637.87		
65	:190	Местоположение установлено относительно ориентира, расположенного в границах участка. Ориентир - здание. Почтовый адрес ориентира: обл. Кировская г. Кирово-Чепецк пр. Россия д. 13	2	многоэтажная застройка со встроенными помещениями	3150	9779206.5		"Сдан в аренду ЗАО производственное объединение "Ресурс" - 549 кв.м"
66	:191	Местоположение установлено относительно ориентира, расположенного в границах участка. Ориентир - здание. Почтовый адрес ориентира: обл. Кировская г. Кирово-Чепецк пр. Мира д. 52	2	Организация учебного процесса	23149	44266675.25	Постоянное (бессрочное) пользование, Собственность	сдан в аренду, Кирово-Чепецкая гимназия
67	:192	Местоположение установлено относительно ориентира, расположенного в границах участка. Почтовый адрес ориентира: Кировская обл, г. Кирово-Чепецк	2	размещение жилых домов	5357	17078919.55		
68	:195	Местоположение установлено относительно ориентира, расположенного в границах участка. Ориентир - жилой дом. Почтовый адрес ориентира: обл. Кировская г. Кирово-Чепецк ул. Жданова д. 19	2	личное подсобное хозяйство	612	450236.16	Собственность	
69	:196	(адрес) Кировская обл, г Кирово-Чепецк, ул Жданова, д. 17	2	для личного подсобного хозяйства	600	441408	Собственность	

инженер I категории
(подпись)

М.П.

/ Погушина Л. П. /
(инициалы, фамилия)

филиал федерального государственного бюджетного учреждения «Федеральная кадастровая палата Федерального агентства геодезической регистрации, кадастра и картографии» по Кировской области

(полное наименование органа кадастрового учета, осуществляющего государственной кадастровый учет земельных участков на территории соответствующего кадастрового округа)

КПП: 1

КАДАСТРОВЫЙ ПЛАН ТЕРРИТОРИИ

30.07.2014 г №90/14-14/080

Номер п/п	Кадастровый номер земельного участка	Местонахождение (адрес)	Категория земель	Разрешенное использование	Площадь кв.м	Кадастровая стоимость (руб)	Вид вещного права	Обременения
1	2	3	4	5	6	7	8	9
70	:197	Местонахождение установлено относительно ориентира, расположенного в границах участка. Почтовый адрес ориентира: обл. Кировская г. Кирово-Чепецк ул. Жданова д. 15	2	Под индивидуальный огород	609	10925,46	—	—
71	:201	Местонахождение установлено относительно ориентира, расположенного в границах участка. Ориентир - здание. Почтовый адрес ориентира: обл. Кировская г. Кирово-Чепецк пер. Майский д. 18	2	личное подсобное хозяйство	585	425172,15	Собственность	сдан в аренду
72	:202	Местонахождение установлено относительно ориентира, расположенного в границах участка. Почтовый адрес ориентира: обл. Кировская г. Кирово-Чепецк пер. Майский д. 16	2	Личное подсобное хозяйство	623	442143,1	—	—
73	:203		2	размещение жилых домов	5676	17474076,84	—	—
74	:207	Местонахождение установлено относительно ориентира, расположенного в границах участка. Ориентир - жилой дом. Почтовый адрес ориентира: обл. Кировская г. Кирово-Чепецк пер. Майский д. 21	2	личное подсобное хозяйство	916	644451,8	Собственность	—
75	:208	Местонахождение установлено относительно ориентира, расположенного в границах участка. Почтовый адрес ориентира: обл. Кировская г. Кирово-Чепецк пер. Майский д. 17	2	Личное подсобное хозяйство	74	52517,8	—	—
76	:209	Местонахождение установлено относительно ориентира, расположенного в границах участка. Почтовый адрес ориентира: обл. Кировская г. Кирово-Чепецк пер. Майский д. 17	2	Личное подсобное хозяйство	73	51808,1	—	—

инженер 1 категории
(наименование должности)

М.П.

(подпись)

/ Петушина Л. П. /
(инициалы, фамилия)

филиал федерального государственного бюджетного учреждения «Федеральная кадастровая палата Федеральной службы государственной регистрации, кадастра и картографии» по Кировской области
(полное наименование органа кадастрового учета, осуществляющего государственный кадастровый учет земельных участков на территории соответствующего кадастрового округа)

КПТ.1

КАДАСТРОВЫЙ ПЛАН ТЕРРИТОРИИ

30.07.2014 г №90/14-147080

№ п/п	Кад. номер земельного участка	Местоположение (адрес)	Категория земель	Разрешенное использование	Площадь кв. м	Кадастровая стоимость (руб)	Вид вещного права	Обременения
1	2	3	4	5	6	7	8	9
77	210	Местоположение установлено относительно ориентира, расположенного в границах участка. Почтовый адрес ориентира: обл. Кировская г. Кирово-Чепецк пер. Майский д. 17	2	Личное подсобное хозяйство	73	51808.1	—	—
78	211	Местоположение установлено относительно ориентира, расположенного в границах участка. Почтовый адрес ориентира: обл. Кировская г. Кирово-Чепецк пер. Майский д. 17	2	Личное подсобное хозяйство	73	51808.1	—	—
79	212	Местоположение установлено относительно ориентира, расположенного в границах участка. Почтовый адрес ориентира: обл. Кировская г. Кирово-Чепецк пер. Майский д. 17	2	Личное подсобное хозяйство	73	51808.1	—	—
80	213	Местоположение установлено относительно ориентира, расположенного в границах участка. Ориентир - жилой дом. Почтовый адрес ориентира: обл. Кировская г. Кирово-Чепецк пер. Майский д. 17	2	личное подсобное хозяйство	236	168227.88	—	—
81	214	Местоположение установлено относительно ориентира, расположенного в границах участка. Ориентир - здание. Почтовый адрес ориентира: обл. Кировская г. Кирово-Чепецк пер. Новостроенский д. 34	2	Личное подсобное хозяйство	705	489467.4	Долевая собственность	сдан в аренду
82	216	Местоположение установлено относительно ориентира, расположенного в границах участка. Ориентир - жилой дом. Почтовый адрес ориентира: обл. Кировская г. Кирово-Чепецк пер. Новостроенский д. 28	2	Личное подсобное хозяйство	1108	810136.36	Пожитное наследуемое владение	—
83	217	Местоположение установлено относительно ориентира, расположенного в границах участка. Почтовый адрес ориентира: обл. Кировская г. Кирово-Чепецк пер. Новостроенский д. 26	2	Личное подсобное хозяйство	100	70239	—	—
84	218	Местоположение установлено относительно ориентира, расположенного в границах участка. Почтовый адрес ориентира: обл. Кировская г. Кирово-Чепецк пер. Новостроенский д. 26	2	Личное подсобное хозяйство	100	70239	—	—

каждер 1 категория (наименование должности)

М.П.

(подпись)

/ Песчанов Л. В. /
(инициалы, фамилия)

филиал федерального государственного бюджетного учреждения «Федеральная кадастровая палата Федеральной службы государственной регистрации, кадастра и картографии по Кировской области»
(полное наименование органа кадастрового учета, осуществляющего государственные кадастровый учет земельных участков на территории соответствующего кадастрового округа)

КПТ.1

КАДАСТРОВЫЙ ПЛАН ТЕРРИТОРИИ

30.07.2014 г №90/14-147080

1	2	3	4	5	6	7	8	9
Номер в л. земельного участка	Кадастровый номер земельного участка	Местоположение (адрес)	Категория земель	Разрешенное использование	Площадь кв.м	Кадастровая стоимость (руб)	Вид вещного права	Обременения
85	219	Местоположение установлено относительно ориентира, расположенного в границах участка. Почтовый адрес ориентира: обл. Кировская г. Кирово-Чепецк пер. Новостроевский д. 26	2	Личное подсобное хозяйство	399	280253,61	—	—
86	220	Местоположение установлено относительно ориентира, расположенного в границах участка. Почтовый адрес ориентира: обл. Кировская г. Кирово-Чепецк пер. Новостроевский д. 16	2	Личное подсобное хозяйство	631	443208,09	Собственность	—
87	222	Местоположение установлено относительно ориентира, расположенного в границах участка. Почтовый адрес ориентира: обл. Кировская г. Кирово-Чепецк ул. Кооперативная д. 39	2	Личное подсобное хозяйство	212	132811,64	—	—
88	226	Местоположение установлено относительно ориентира, расположенного в границах участка. Ориентир - здание. Почтовый адрес ориентира: обл. Кировская г. Кирово-Чепецк ул. Кооперативная д. 39	2	личное подсобное хозяйство	599	402587,9	Собственность	сдан в аренду Кушлякову С. П.
89	227	Местоположение установлено относительно ориентира, расположенного в границах участка. Ориентир - жилой дом. Почтовый адрес ориентира: обл. Кировская г. Кирово-Чепецк пер. Новостроевский д. 39	2	для ведения личного подсобного хозяйства	542	380695,38	Собственность	—
90	228	(адрес) Кировская обл., г. Кирово-Чепецк, пер. Новостроевский, д. 35	2	для личного подсобного хозяйства	445	312563,55	Долевая собственность	—
91	229	Местоположение установлено относительно ориентира, расположенного в границах участка. Почтовый адрес ориентира: обл. Кировская г. Кирово-Чепецк пер. Новостроевский д. 35	2	Личное подсобное хозяйство	238	167168,82	—	—

инженер (наименование должности)

М.П.

(подпись)

/ Пегушина Л. П. /
(инициалы, фамилия)

филиал федерального государственного бюджетного учреждения «Федеральная кадастровая палата Федерального агентства геодезической регистрации, кадастра и картографии» по Кировской области
(полное наименование органа кадастрового учета, осуществляющего государственной кадастровый учет земельных участков на территории соответствующего кадастрового округа)

КПП: 1

КАДАСТРОВЫЙ ПЛАН ТЕРРИТОРИИ

30.07.2014 г. № 90/14-147080

№ п/п	Кадастровый номер земельного участка	Местоположение (адрес)	Категория земель	Разрешенное использование	Площадь кв.м	Кадастровая стоимость (руб)	Вид вещного права	Обременения
1	2	3	4	5	6	7	8	9
92	:230	Местоположение установлено относительно ориентира, расположенного в границах участка. Почтовый адрес ориентира: обл. Кировская г. Кирово-Чепецк пер. Новостроительский д. 33	2	Личное подсобное хозяйство	664	454720.48	—	—
93	:231	Местоположение установлено относительно ориентира, расположенного в границах участка. Ориентир - часть здания. Почтовый адрес ориентира: обл. Кировская г. Кирово-Чепецк пер. Новостроительский д. 33	2	Личное подсобное хозяйство	160	109980.8	Собственность	сдан в аренду
94	:233	Местоположение установлено относительно ориентира, расположенного в границах участка. Почтовый адрес ориентира: обл. Кировская г. Кирово-Чепецк пер. Новостроительский д. 25	2	Личное подсобное хозяйство	411	288682.29	—	—
95	:236	Местоположение установлено относительно ориентира, расположенного в границах участка. Почтовый адрес ориентира: обл. Кировская г. Кирово-Чепецк пер. Новостроительский д. 25	2	Личное подсобное хозяйство	305	214228.95	—	—
96	:237	Местоположение установлено относительно ориентира, расположенного в границах участка. Ориентир - здание. Почтовый адрес ориентира: обл. Кировская г. Кирово-Чепецк пер. Новостроительский д. 23	2	личное подсобное хозяйство	565	397296.7	Собственность	—
97	:238		2	Размещение жилых домов	5942	17386886.2	—	—
98	:239		2	размещение жилых домов	2088	6511762.08	—	сдан в аренду
99	:241	Местоположение установлено относительно ориентира, расположенного в границах участка. Ориентир - здание. Почтовый адрес ориентира: Кировская обл., г Кирово-Чепецк, ул Кооперативная, дом 46	2	Личное подсобное хозяйство	582	383898.84	Собственность	—
100	:242	Кировская обл., г Кирово-Чепецк	2	Размещение жилых домов	553	398248.48	—	сдан в аренду

главный кадастровый инженер (наименование должности)

М.П.

(подпись)

/ Пестушина Л. П. /
(инициалы, фамилия)

Федерального государственного бюджетного учреждения «Федеральная кадастровая палата Федерального агентства геодезической регистрации, кадастра и картографии» по Кировской области

(полное наименование органа кадастрового учета, осуществляющего государственный кадастровый учет земельных участков на территории соответствующего кадастрового округа)

КПП.1

КАДАСТРОВЫЙ ПЛАН ТЕРРИТОРИИ

30.07.2014 г. № 90/14-147080

Номер по инв. земельного участка	Кадастровый номер земельного участка	Местоположение (адрес)	Категория земель	Разрешенное использование	Площадь, кв.м	Кадастровая стоимость (руб)	Вид вещного права	Обременения
1	2	3	4	5	6	7	8	9
101	243	Местоположение установлено относительно ориентира, расположенного в границах участка. Почтовый адрес ориентира: обл. Кировская г. Кирово-Чепецк ул. Красноармейская д. 36	2	Личное подсобное хозяйство	602	405194,16	Собственность	—
102	244	Местоположение установлено относительно ориентира, расположенного в границах участка. Почтовый адрес ориентира: обл. Кировская г. Кирово-Чепецк ул. Красноармейская д. 30	2	Личное подсобное хозяйство	293	200622,96	—	—
103	246	Кировская обл, г Кирово-Чепецк	2	Размещение жилых домов	6376	16203137,52	—	—
104	248		2	Размещение жилых домов	4059	10773681,93	—	—
105	249		2	Размещение жилых домов	5644	16339154,24	—	—
106	250		2	Размещение жилых домов	3052	9115255,8	—	—
107	252		2	Размещение жилых домов	3576	2541642	—	—
108	257		2	Размещение жилых домов	5159	12764449,39	—	—
109	258		2	Размещение жилых домов	995	634620,95	—	—
110	259		2	Размещение жилых домов	2270	1409147,9	—	—

инженер I категории
(наименование должности)

М.П.

(подпись)

/ Петушина Л. П. /
(инициалы, фамилия)

филиал федерального государственного бюджетного учреждения «Федеральная кадастровая палата Федеральной службы государственной регистрации, кадастра и картографии по Кировской области»
(полное наименование органа кадастрового учета, осуществляющего государственный кадастровый учет земельных участков на территории соответствующего кадастрового округа)

КПТ.1

КАДАСТРОВЫЙ ПЛАН ТЕРРИТОРИИ

30-07.2014 г № 90/14-147080

Номер п/п	Кадастровый номер земельного участка	Местоположение (адрес)	Категория земель	Разрешенное использование	Площадь, кв.м	Кадастровая стоимость (руб)	Вид вещного права	Обременения
1	2	3	4	5	6	7	8	9
111	260	Местоположение установлено относительно ориентира, расположенного в границах участка. Почтовый адрес ориентира: Кировский обл, г Кирово-Чепецк	2	Размещение детских дошкольных учреждений	5181	9907367,25	Собственность, Постоянное (бессрочное) пользование	Сдан в аренду
112	261	(адрес) Кировская область, г Кирово-Чепецк, ул Руслановых, д 48	2	для размещения многоквартирных до 4-х этажей	3455 +/- 21	2235937,8	—	—
113	262	(адрес): Кировская обл, г Кирово-Чепецк, ул Красноармейская, д 5	2	для размещения многоквартирных до 4-х этажей	3129 +/- 20	2094802,92	—	—
114	263	(адрес): Кировская обл, г Кирово-Чепецк, ул Красноармейская, д 5а	2	для размещения многоквартирных до 4-х этажей	4172 +/- 23	2741504,64	—	—
115	264	(адрес): Кировская обл, г Кирово-Чепецк, ул Красноармейская, д 3	2	для размещения многоквартирных до 4-х этажей	2991 +/- 19	2023351,68	—	—
116	265	(адрес): Кировская обл, г Кирово-Чепецк, ул Красноармейская, д 3а	2	для размещения многоквартирных до 4-х этажей	3771 +/- 21	2484183,96	—	—
117	267		2	Размещение жилых домов	4292	11055462,56	—	—

инженер I категории:
(наименование должности)

М.П.

(подпись)

/ Петушина Л. П. /
(инициалы, фамилия)

филиала федерального государственного бюджетного учреждения «Федеральная кадастровая палата Федеральной службы государственной регистрации, кадастра и картографии» по Кировской области
(полное наименование органа кадастрового учета, осуществляющего государственный кадастровый учет земельных участков на территории соответствующего кадастрового округа)

КПП: 1

КАДАСТРОВЫЙ ПЛАН ТЕРРИТОРИИ

30.07.2014 г № 90/14-147080

№ п/п	Кадастровый номер земельного участка	Местоположение (адрес)	Категория земель	Разрешенное использование	Площадь, кв. м	Кадастровая стоимость (руб)	Вид вещного права	Обременения
1	2	3	4	5	6	7	8	9
118	:268		2	Размещение жилых домов	4040	10142016		
119	:269		2	Размещение жилых домов	1930	4823578,8		
120	:270	(адрес) Кировская область, г Кирово-Чепецк, ул Пушкина, д 16	2	для размещения малоэтажных жилых домов (многоквартирных до 4-х этажей)	2196 +/- 16	1347619,32		
121	:271	(адрес) Кировская обл, г Кирово-Чепецк, ул Пушкина, дом 14	2	для размещения малоэтажных жилых домов (многоквартирных до 4-х этажей)	2322 +/- 17	1431513		
122	:272	(адрес) Кировская обл, г Кирово-Чепецк, ул Пушкина, дом 12	2	для размещения малоэтажных жилых домов (многоквартирных до 4-х этажей)	2933 +/- 19	1851837,54		
123	:273	(адрес) Кировская обл, г Кирово-Чепецк, ул Пушкина, д 10	2	для размещения малоэтажных жилых домов (многоквартирных до 4-х этажей)	2062 +/- 16	1300998,28		
124	:274	Кировская область, г Кирово-Чепецк, ул Рудницкого, д 50	2	для размещения малоэтажных жилых домов (многоквартирных до 4-х этажей)	1459 +/- 13	926713,03		
125	:276		2	Размещение жилых домов	590	1534672,6		
126	:277		2	Размещение жилых домов	933	2488199,04		
127	:280	Местоположение установлено относительно ориентира, расположенного в границах участка. Ориентир - здание. Почтовый адрес ориентира: обл. Кировская г. Кирово-Чепецк ул. Рудницкого д. 41	2	Размещение детских дошкольных учреждений	6501	12431537,25	Собственность, Постоянное (бессрочное) пользование	сдан в аренду. Городское управление образования, отдел дошкольного образования
128	:282	Кировская область, г Кирово-Чепецк	2	Размещение жилых домов	69	45126		

инженер I категории
(наименование должности)

М.П.

(подпись)

/ Пегушкин Л. П. /
(инициалы, фамилия)

филиал федерального государственного учреждения «Федеральная кадастровая палата Федеральной службы государственной регистрации, кадастра и картографии» по Кировской области
(полное наименование органа кадастрового учета, осуществляющего государственный кадастровый учет земельных участков на территории соответствующего кадастрового округа)

КПП.1

КАДАСТРОВЫЙ ПЛАН ТЕРРИТОРИИ

30.07.2014 г. № 90/14-147080

Номер п/п земельного участка	Кадастровый номер земельного участка	Местоположение (адрес)	Категория земель	Разрешенное использование	Площадь кв.м	Кадастровая стоимость (руб)	Вид вещного права	Обременения
1	2	3	4	5	6	7	8	9
129	283	Кировская область, г Кирово-Чепецк	2	Размещение гаражей под индивидуальный автотранспорт	683	1866454.59	—	—
130	284	Кировская область, г Кирово-Чепецк	2	Размещение гаражей под индивидуальный автотранспорт	857	2341949.61	—	—
131	285		2	торговая деятельность	331	763633.55	Собственность	—
132	287		2	Размещение жилых домов	1191	3121563.36	—	—
133	288		2	Размещение жилых домов	1667	4487380.63	—	—
134	289	Кировская обл, г Кирово-Чепецк, ул Пушкина	2	для эксплуатации кооперативных и служебных гаражей	532 +/-8	1471410.92	—	Аренда
135	290	(адрес) Кировская область, г Кирово-Чепецк, ул Рузницкого, д 54а	2	для размещения многоквартирных жилых домов (многоквартирных более 9 этажей)	868 +/-10	2490213.88	—	—
136	291	обл. Кировская г. Кирово-Чепецк	2	Размещение жилых домов	1223	3562684.61	—	—
137	292		2	Размещение жилых домов	4226	2597637.68	—	—
138	293	Местоположение установлено относительно ориентира, расположенного в границах участка. Потомый адрес ориентира: обл. Кировская г. Кирово-Чепецк ул. Луначарского д. 22а	2	Размещение ГРП-ка	49	5050.43	—	—
139	294		2	Размещение жилых домов	2455	6945956.05	—	сдана в аренду Муниципальному жилищно-коммунальному предприятию
140	295	Кировская обл, г Кирово-Чепецк	2	размещение жилых домов	2507	1582769.38	—	сдана в аренду

подпись / категория

М.П.

(подпись)

/ Перушина Л. П. /
(подпись, фамилия)

филиал Федеральной государственной бюджетной организации «Федеральная кадастровая палата Федерального агентства геодезической регистрации, кадастра и картографии по Кировской области»
 (полное наименование органа кадастрового учета, осуществляющего государственной кадастровый учет земельных участков на территории соответствующего кадастрового округа)

КТП.1

КАДАСТРОВЫЙ ПЛАН ТЕРРИТОРИИ

30.07.2014 г № 90/14-1470/80

№ п/п	Кадастровый номер земельного участка	Местоположение (адрес)	Категория земель	Разрешенное использование	Площадь, кв.м	Кадастровая стоимость (руб)	Вид вещного права	Обременения
1	2	3	4	5	6	7	8	9
141	:296	(адрес) Кировская обл., г. Кирово-Чепецк, ул. Кооперативная, д. 55	2	для размещения многоквартирных жилых домов (многоквартирных до 4-х этажей)	1,175 +/- 1,2	777744,25		сдан в аренду
142	:297		2	размещение жилых домов	2,668	7187085,08		
143	:298		2	Размещение жилых домов	2,280	6439996,8		
144	:299		2	Размещение жилых домов	1,268	3750274,84		
145	:300	Кировская обл., г. Кирово-Чепецк, ул. Луначарского/ ул. Кооперативная	2	Размещение жилых домов	636	1670625,72		
146	:301	Кировская обл., г. Кирово-Чепецк	2	Размещение жилых домов	826	2221551,78		
147	:302	Кировская обл., г. Кирово-Чепецк, ул. Луначарского	2	Размещение жилых домов	979	2769186,7		
148	:303		2	размещение жилых домов	1,014	2887669,2		
149	:304		2	размещение жилых домов	832	2432385,28		
150	:305		2	размещение жилых домов	674	2010360,02		
151	:306		2	размещение жилых домов	2944	1781268,32		
152	:307	Кировская область, г. Кирово-Чепецк, ул. Луначарского, д.22	2	для размещения многоквартирных жилых домов (многоквартирных до 4-х этажей)	3328 +/- 20	2022592		
153	:308	Кировская область, г. Кирово-Чепецк	2	Размещение торгово-ожилиственного комплекса	80	193928		
154	:309	Местоположение участка относительно ориентира, расположенное в границах участка. (Полный адрес ориентира: обл. Кировская г. Кирово-Чепецк пр. Мира	2	Размещение основного комплекса	58	144149,14		
155	:310	Кировская обл., г. Кирово-Чепецк	2	Размещение жилых домов	2316	1422788,28		

инженер I категории
 (наименование должности)

М.П.

(подпись)

(Подпись Л. П. /
 (инициал, фамилия)

федерального государственного бюджетного учреждения «Федеральная кадастровая палата Федеральной регистрационной службы государственной регистрации, кадастра и картографии» по Кировской области
(полное наименование органа кадастрового учета, осуществляющего государственной кадастровый учет земельных участков на территории соответствующего кадастрового округа)

КПП: 1

КАДАСТРОВЫЙ ПЛАН ТЕРРИТОРИИ

30.07.2014 г № 90/14-147089

Номер п/п	Кадастровый номер земельного участка	Местоположение (адрес)	Категория земель	Разрешенное использование	Площадь кв. м	Кадастровая стоимость (руб)	Вид вещного права	Обременения
1	2	3	4	5	6	7	8	9
156	:312	Местоположение установлено относительно ориентира, расположенного в границах участка. Почтовый адрес ориентира: обл. Кировская г. Кирово-Чепецк пр. Мира	2	Для эксплуатации торговых павильонов в остоновочном комплексе	430	1068691.9	—	—
157	:313	Местоположение установлено относительно ориентира, расположенного в границах участка. Почтовый адрес ориентира: обл. Кировская г. Кирово-Чепецк пр. Мира д. 62а	2	Для организации строительства магазина	761	1891336.13	—	—
158	:314	Местоположение установлено относительно ориентира, расположенного в границах участка. Почтовый адрес ориентира: обл. Кировская г. Кирово-Чепецк пр. Мира д. 70	2	Для размещения магазина ПАРФЮМ-ПРЕСТИЖ	95	236106.35	—	—
159	:315	Местоположение установлено относительно ориентира, расположенного в границах участка. Почтовый адрес ориентира: обл. Кировская г. Кирово-Чепецк ул. Рудницкое	2	Для размещения в эксплуатации жилых домов	2863	1916549.46	—	—
160	:316	Местоположение установлено относительно ориентира, расположенного в границах участка. Почтовый адрес ориентира: обл. Кировская г. Кирово-Чепецк ул. Рудницкое	2	Для производственной деятельности	993	102348.51	—	—
161	:317	Местоположение установлено относительно ориентира, расположенного в границах участка. Почтовый адрес ориентира: обл. Кировская г. Кирово-Чепецк пр. Россия	2	Для продолжения строительства блок-секции 85-012 ж.д.8	885	91216.95	—	—
162	:318	Местоположение установлено относительно ориентира, расположенного в границах участка. Почтовый адрес ориентира: обл. Кировская г. Кирово-Чепецк ул. Дунайского д. 22а	2	Осуществление торговой деятельности в общественном питании (магазин №22 и магазин №31)	178	385111.9	—	—

инженер I категории
(наименование должности)

М.П.

(подпись)

/ Петушина Л. П. /
(инициалы, фамилия)

филиал федерального государственного бюджетного учреждения «Федеральная кадастровая палата Федерального агентства геодезической регистрации, кадастра и картографии» по Кировской области
(полное наименование органа кадастрового учета, осуществляющего государственной кадастровый учет земельных участков на территории соответствующего кадастрового округа)

КПГ.1

КАДАСТРОВЫЙ ПЛАН ТЕРРИТОРИИ

30.07.2014 г №90/14-147080

Номер для земельного участка	Кадастровый номер земельного участка	Местоположение (адрес)	Категория земель	Разрешенное использование	Площадь кв.м	Кадастровая стоимость (руб)	Вид вещного права	Обременения
1	2	3	4	5	6	7	8	9
163	319	Местоположение установлено относительно ориентира, расположенного в границах участка. Почтовый адрес ориентира: обл. Кировская г. Кирово-Чепецк ул. Рудницкого д. 31	2	Для производственной деятельности.	5322	548538,54	—	—
164	320	Местоположение установлено относительно ориентира, расположенного в границах участка. Почтовый адрес ориентира: обл. Кировская г. Кирово-Чепецк пр. России ул. Луначарского	2	Для установки kiosка РОСПЕЧАТЬ	20	43271	—	—
165	321	Местоположение установлено относительно ориентира, расположенного в границах участка. Почтовый адрес ориентира: обл. Кировская г. Кирово-Чепецк ул. Луначарского	2	Для эксплуатации гаражей личного автотранспорта	755	2063211,15	—	—
166	322	Кировская область, г Кирово-Чепецк	2	Для торговой деятельности (Дальника)	334	809649,4	—	—
167	323		2	для сельскохозяйственного производства (огород)	206	3695,64	—	—
168	324		2	земли общего пользования (пер.Новостровский)	912	1	—	—
169	325		2	для размещения жилых домов	6274	19245620,48	—	—
170	326	Местоположение установлено относительно ориентира, расположенного в границах участка. Ориентир - здание. Почтовый адрес ориентира: обл. Кировская г. Кирово-Чепецк пр. Мира д. 72	2	для размещения здания магазина	1544	3590958	Собственность	—

инженер I категории
(полное наименование должности)

М.П.

(подпись)

/ Петушина Л. П. /
(полностью, фамилия)

филиала федерального государственного бюджетного учреждения «Федеральная кадастровая палата Федеральной службы государственной регистрации, кадастра и картографии» по Кировской области
 (полное наименование органа кадастрового учета, осуществляющего государственный кадастровый учет земельных участков на территории соответствующего кадастрового округа)

КПП: 1

КАДАСТРОВЫЙ ПЛАН ТЕРРИТОРИИ

30.07.2014 г. № 90/14-147080

№ п/п	Кад. номер земельного участка	Местоположение (адрес)	Категория земель	Разрешенное использование	Площадь, кв.м.	Кадастровая стоимость (руб.)	Вид вещного права	Обременения
1	2	3	4	5	6	7	8	9
171	328	Кировская область, г. Кирово-Чепецк	2	Для размещения среднеэтажных и многоэтажных жилых домов (многоквартирных 5-9 этажей)	4965	16373874,9	—	Запрещение сделок с имуществом
172	329		2	земли общего пользования	49	1	—	—
173	330		2	земли общего пользования	109	1	—	—
174	333	Местоположение установлено относительно ориентира, расположенного в границах участка. Ориентир - жилой дом. Почтовый адрес ориентира: обл. Кировская г. Кирово-Чепецк ул. Дунайской д. 226	2	многоэтажная жилая застройка	3746	10673777,48	—	—
175	336	Кировская обл, г Кирово-Чепецк, ул Руздицкого	2	для размещения блокированных жилых домов	548 +/-8	389343,04	—	Аренда
176	337	Кировская обл, г Кирово-Чепецк, ул Руздицкого	2	для размещения блокированных жилых домов	573 +/-8	408990,21	—	Аренда
177	338		2	для застройки многоквартирного (многоквартирного) жилого дома.	4438	11972337,64	—	—
178	339		2	для строительства многоэтажного (многоквартирного) жилого дома	12307	32873350,77	—	Аренда; Залог в силу закона
179	340	Кировская обл, г Кирово-Чепецк	2	для размещения здания детского сада	12088 +/-40	24836303	Постоянное (бессрочное) пользование	—
180	341	Местоположение установлено относительно ориентира, расположенного в границах участка. Ориентир - здание. Почтовый адрес ориентира: обл. Кировская г. Кирово-Чепецк пер. Новострельский д. 26	2	здание подсобное хозяйственное	883	607018,35	Собственность	—

на листе 1 категория (наименование должности) _____ /Петушина Л. П./ (инициалы, фамилия)

М.П. _____ (подпись)

филиал федерального государственного бюджетного учреждения «Федеральная кадастровая палата Федерального агентства геодезической регистрации, кадастра и картографии» по Кировской области
(полное наименование органа кадастрового учета, осуществляющего государственные кадастровый учет земельных участков на территории соответствующего кадастрового округа)

КПГ.)

КАДАСТРОВЫЙ ПЛАН ТЕРРИТОРИИ

30.07.2014 г. № 90/14-147080

№ п/п	№ кадастрового участка	Местоположение (адрес)	Категория земель	Разрешенное использование	Площадь, кв.м	Кадастровая стоимость (руб.)	Вид вещного права	Обременения
1	2	3	4	5	6	7	8	9
181	342		2	земли администрации (резервная территория)	150	1	—	—
182	346	Местоположение установлено относительно ориентира, расположенного в границах участка. Почтовый адрес ориентира: Кировская обл., г. Кирово-Чепецк, ул. Рузницкого	2	для производственной деятельности	5063 +/- 25	521843,41	Собственность	—
183	347	Местоположение установлено относительно ориентира, расположенного в границах участка. Почтовый адрес ориентира: Кировская обл., г. Кирово-Чепецк, ул. Рузницкого	2	для эксплуатации защитного сооружения гражданской обороны	619 +/-9	63800,33	—	—
184	348	Местоположение установлено относительно ориентира, расположенного в границах участка. Почтовый адрес ориентира: Кировская обл., г. Кирово-Чепецк, ул. Пушкина	2	Размещение жилых домов	1400 +/- 13	3999072	Собственность	—
185	350	Кировская обл., г. Кирово-Чепецк, пер. Новостровский	2	для строительства офисно-складского здания	687 +/-9	1937181,99	—	Аренда
186	351	Кировская обл., г. Кирово-Чепецк	2	для эксплуатации кооперативных и служебных гаражей	255 +/-6	696846,15	Собственность	Аренда
187	352	Кировская обл., г. Кирово-Чепецк	2	земли администрации (хозяйственная коробка)	3979 +/- 22	7608842,75	Собственность	—

инженер I категории
(наименование должности)

М.П.

(подпись)

/Дегушина Л. П. /
(наименование, фамилия)

филиала федерального государственного бюджетного учреждения «Федеральная кадастровая палата Федеральной службы государственной регистрации, кадастра и картографии по Кировской области»
(полное наименование органа кадастрового учета, осуществляющего государственный кадастровый учет земельных участков на территории соответствующего кадастрового округа)

КПТ.1

КАДАСТРОВЫЙ ПЛАН ТЕРРИТОРИИ

30.07.2014 г. № 90/14-147080

Номер п/п	Кадастровый номер земельного участка	Местоположение (адрес)	Категория земель	Разрешенное использование	Площадь, кв.м	Кадастровая стоимость (руб)	Вид вещного права	Обременения
1	2	3	4	5	6	7	8	9
188	:353	Кировская обл, г Кирово-Чепецк, ул Луначарского	2	для продолжения строительства комплекса административно-торговых зданий	1614 +/- 14	4155388.26	Собственность	—
189	:354	Кировская обл, г Кирово-Чепецк, ул Луначарского	2	для продолжения строительства комплекса административно-торговых зданий	3668 +/- 21	9352409.64	Собственность	—
190	:355	Кировская обл, г Кирово-Чепецк, ул Луначарского	2	для производственной деятельности	1532 +/- 14	157903.24	Собственность	—
191	:356	Кировская обл, г Кирово-Чепецк, ул Луначарского	2	для производственной деятельности	714 +/- 9	73591.98	Собственность	—
192	:2829	Кировская обл, г Кирово-Чепецк, пр-кт Россия	2	для размещения среднеэтажных и многоквартирных домов (многоквартирных 5-9 этажей)	1633 +/- 14	4719859.9	Сведения о земельных участках носят предельный характер	—
4	Особые отметки: _____							

Категория земель - шифрами обозначено:

2 - Земли населенных пунктов

8 - Категория не установлена

инженер 1 категории
(наименование должности)

М.П.

(подпись)

/ Пегушина Л. П. /
(инициалы, фамилия)

КПТ.2.1

КАДАСТРОВЫЙ ПЛАН ТЕРРИТОРИИ

30.07.2014 г № 90/14-147080

Номер кадастрового квартала:

43-42-000053

1 План (чертеж, схема) земельных участков, расположенных в кадастровом квартале:

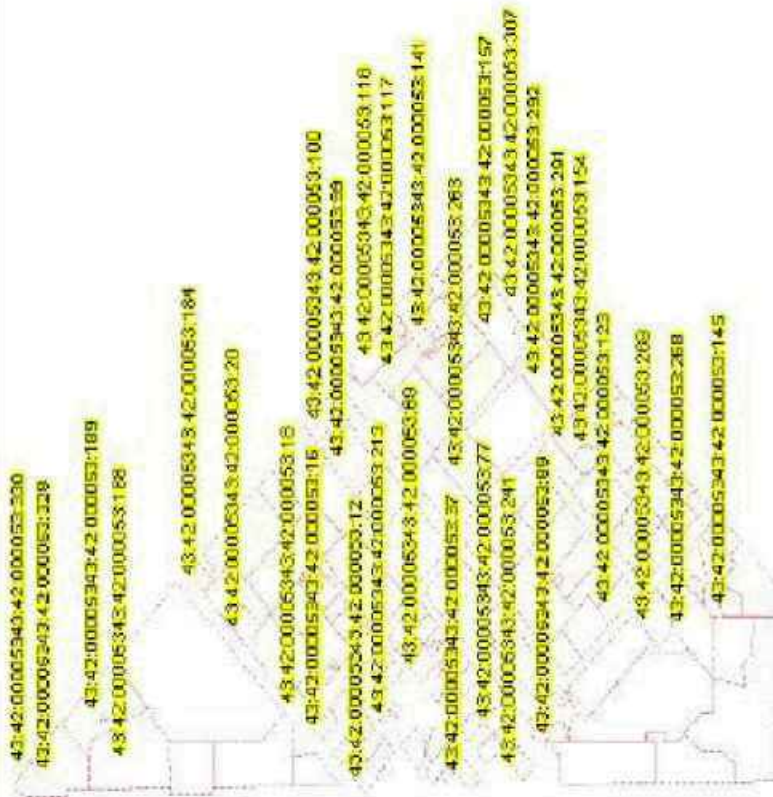

2 Масштаб:

инженер I категории
(полное наименование должности)

М.П.

(подпись)

/ Петушина Л. П. /
(инициалы, фамилия)

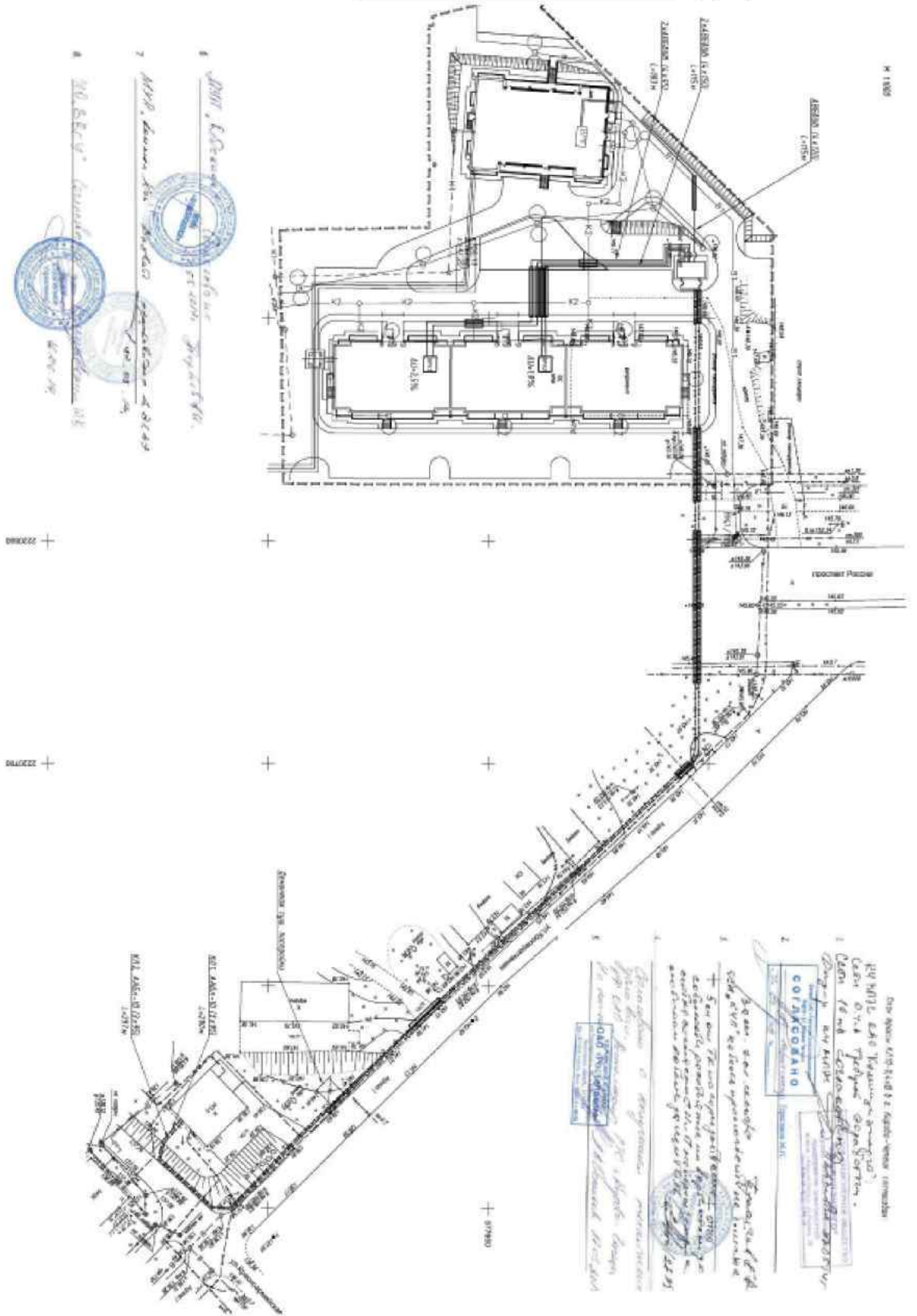

М 1:500

Объём работ: 1:1. Кладовые помещения

ВУМОНЕ это "Кладовые помещения"
всех 0,74 кв. метра общей площадью.
Всех 16 кв. метров общей площадью
всех 0,74 кв. метра общей площадью

СОЛДКОМАНД

3-й этаж, все квартиры. Площадь 0,74 кв. метра. Это кладовые помещения. В них хранятся вещи жильцов. В них нет отопления, электричества, водопровода. В них нет вентиляции. В них нет канализации. В них нет газа. В них нет воды. В них нет света. В них нет тепла. В них нет воздуха. В них нет жизни. В них нет смерти. В них нет ничего.

Проектирование и строительство помещений
для хранения вещей жильцов
в многоквартирном доме
в соответствии с проектом
в соответствии с проектом
в соответствии с проектом

1. *Дир. К. Соловьев*
2. *М.В. Ковалев*
3. *М.В. Ковалев*



ПРИЛОЖЕНИЕ

к Свидетельству о допуске к определенному виду или видам работ, которые оказывают влияние на безопасность объектов капитального строительства от 23 января 2012 г. № И.005.43.1572.01.2012

ВИДЫ

работ, которые оказывают влияние на безопасность объектов капитального строительства (кроме особо опасных и технически сложных объектов, объектов использования атомной энергии) и о допуске к которым член Некоммерческого партнерства саморегулируемой организации "Объединение инженеров-изыскателей" **Общество с ограниченной ответственностью "Инженерные изыскания"** имеет Свидетельство

№	Изыскание или работ
1.	Работы в составе инженерно-геологических изысканий
1.1.	Создание сетей инженерных коммуникаций
1.2.	Геологические изыскания по деформациям и безводной водой и скважинами, дождевыми ливневой канализации и дренажными системами
1.3.	Создание и обновление инженерно-географических планов в масштабах 1:200 - 1:5000, в том числе в цифровой форме, связи подземных коммуникаций и сооружений
1.4.	Трассирование линейных объектов
1.5.	Инженерно-географические работы
1.6.	Специальные геологические и гидрогеологические работы при строительстве и реконструкции зданий и сооружений
2.	Работы в составе инженерно-геологических изысканий
2.1.	Инженерно-геологическая съемка в масштабах 1:500 - 1:25000
2.2.	Пробные горные выработки по определению, лабораторные исследования физико-механических свойств грунтов и физических свойств проб подземных вод
2.3.	Изучение опасных геологических и инженерно-геологических процессов с разработкой рекомендаций по инженерной защите территории
2.4.	Гидрогеологические исследования
2.5.	Инженерно-геофизические исследования
2.6.	Инженерно-геоэкологические исследования
2.7.	Сейсмологические и сейсмологические исследования территории, сейсмическое зондирование
3.	Работы в составе инженерно-географических изысканий
3.1.	Метеорологические наблюдения и изучение метеорологических режимов опасных объектов



3.2.	Изучение влияния гидрометеорологических процессов и явлений с расчетами их характеристик
3.3.	Изучение русловых процессов в реках, деформаций и переноса донных наносов
3.4.	Исследования объектов вечномерзлых территорий
4.	Работы в составе инженерно-геологических исследований
4.1.	Инженерно-геологические работы на территории
4.2.	Исследования инженерно-геологических процессов, деформаций и переноса наносов, деформаций вольфрамовых залежей, источников загрязнения
4.3.	Лабораторные и натурные исследования и геоинженерные исследования объектов и проб конструкторов и систем
4.4.	Исследования в области физико-математических и расчетных методов на территории
5.	Работы в составе инженерно-геологических исследований (Выводы из исследований в составе инженерно-геологических исследований и исследований в области инженерно-геологических исследований на территории под отсыпными зданиями и сооружениями)
5.1.	Проведение работ по изысканиям и лабораторным исследованиям в области инженерно-геологических исследований и исследований в области инженерно-геологических исследований на территории под отсыпными зданиями и сооружениями
5.2.	Изучение влияния грунтов с определением их характеристик (прочности и деформационных характеристик) (включая, в том числе, численные методы, расчеты). Испытания материалов и конструкций
5.3.	Определение стандартных характеристик грунтов методами статистического, динамического и бурового зондирования
5.4.	Физические и математические моделирование инженерно-геологических зданий и сооружений с геологической средой
5.5.	Специальные исследования характеристик грунтов по отдельным программам для стандартизации, а также по отдельным методам расчета оснований фундаментов и конструкций зданий и сооружений
5.6.	Геологический контроль строительства зданий, сооружений и транспортных сооружений
6.	Обследования состояния грунтов оснований зданий и сооружений

Президент

В.А. Аюлдажанов



Прошито, пронумеровано
и скреплено печатью



Александров В. А.

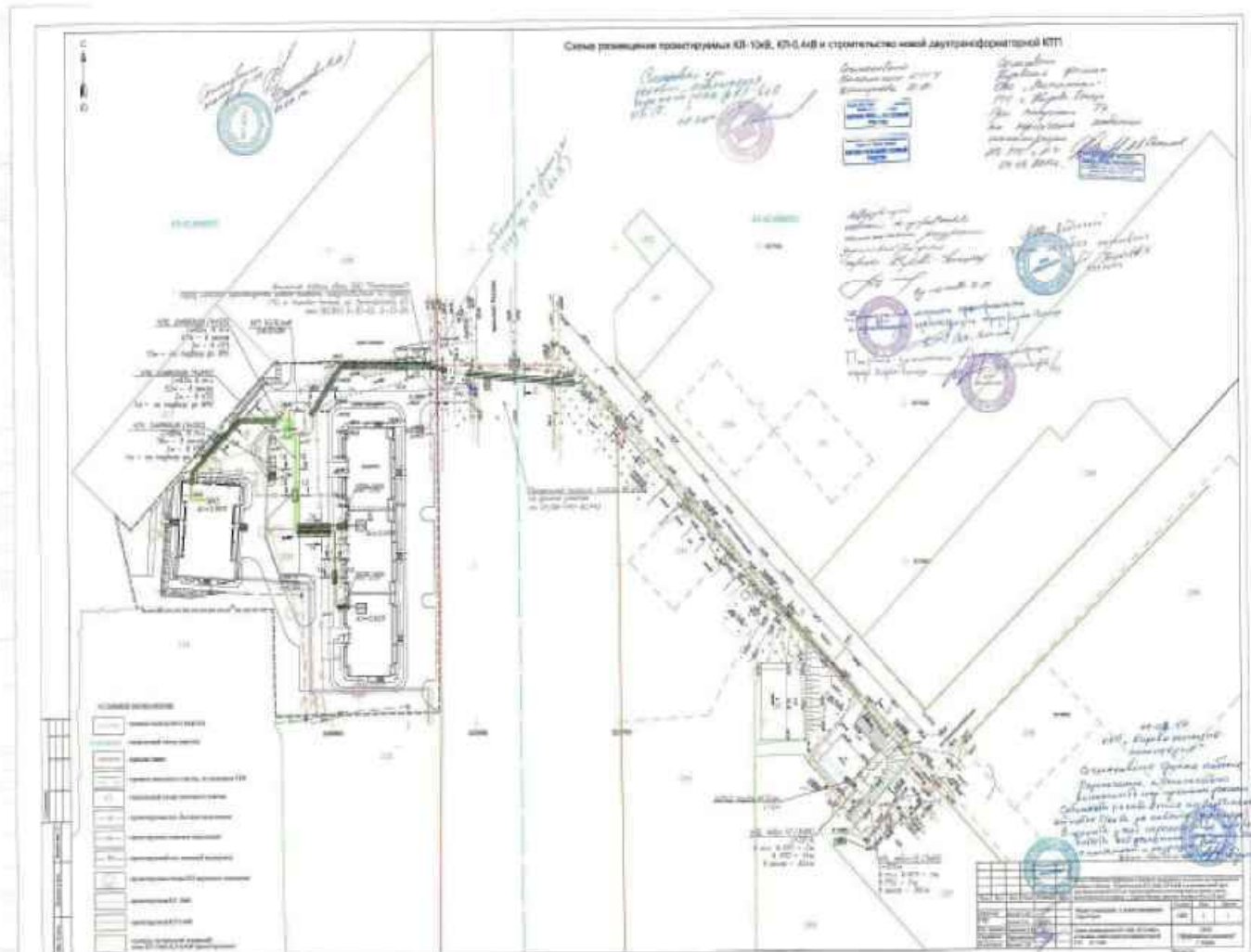

ЧЕРТЕЖИ

Имя, № согл.	Подп. и дата	Взам. имя, №							Лист
			14-ПЗ						
Изм.	Кол.уч.	Лист	Лист	Подп.	Дата				

СХЕМА ИСПОЛЬЗОВАНИЯ ТЕРРИТОРИИ В ПЕРИОД ПОДГОТОВКИ ПРОЕКТА ПЛАНИРОВКИ



- УСЛОВНЫЕ ОБОЗНАЧЕНИЯ:**
- жилые мостовые среднеэтажные и многоэтажные жилые дома (5-9 этажей)
 - территории, занятые улицами, проездами автомобильного местного значения
 - проектируемая КЛ-10кВ, КЛ-0,4кВ

Имя	Кол	Лист	Начк	Подпись	Дата
Директор		Бактин С.Ю.			
Руководитель проекта		Маршалова Е.В.			
Работник		Чарушилова			
Н.контроль		Бактин С.Ю.			

Стadium	Лист	Листов
ПДТ	2	5

Проект планировки территории с проектом застройки в составе для строительства лицевого объекта - "Стройподъезд КЛ-10кВ, КЛ-0,4кВ в условиях старой застройки" трансформаторной КТП для питания объектов многоквартирных жилых домов, расположенного по адресу: г. Кирово-Чепецк, проспект Революции д.25 и д.28 стр.1"

Проект планировки и проект межевания территории

Слово использованы территории в период подготовки проекта планировки

ООО "Ижевское предприятие" г. Киров

Имя, № подл.	Подпись и дата	Взвешивание
--------------	----------------	-------------

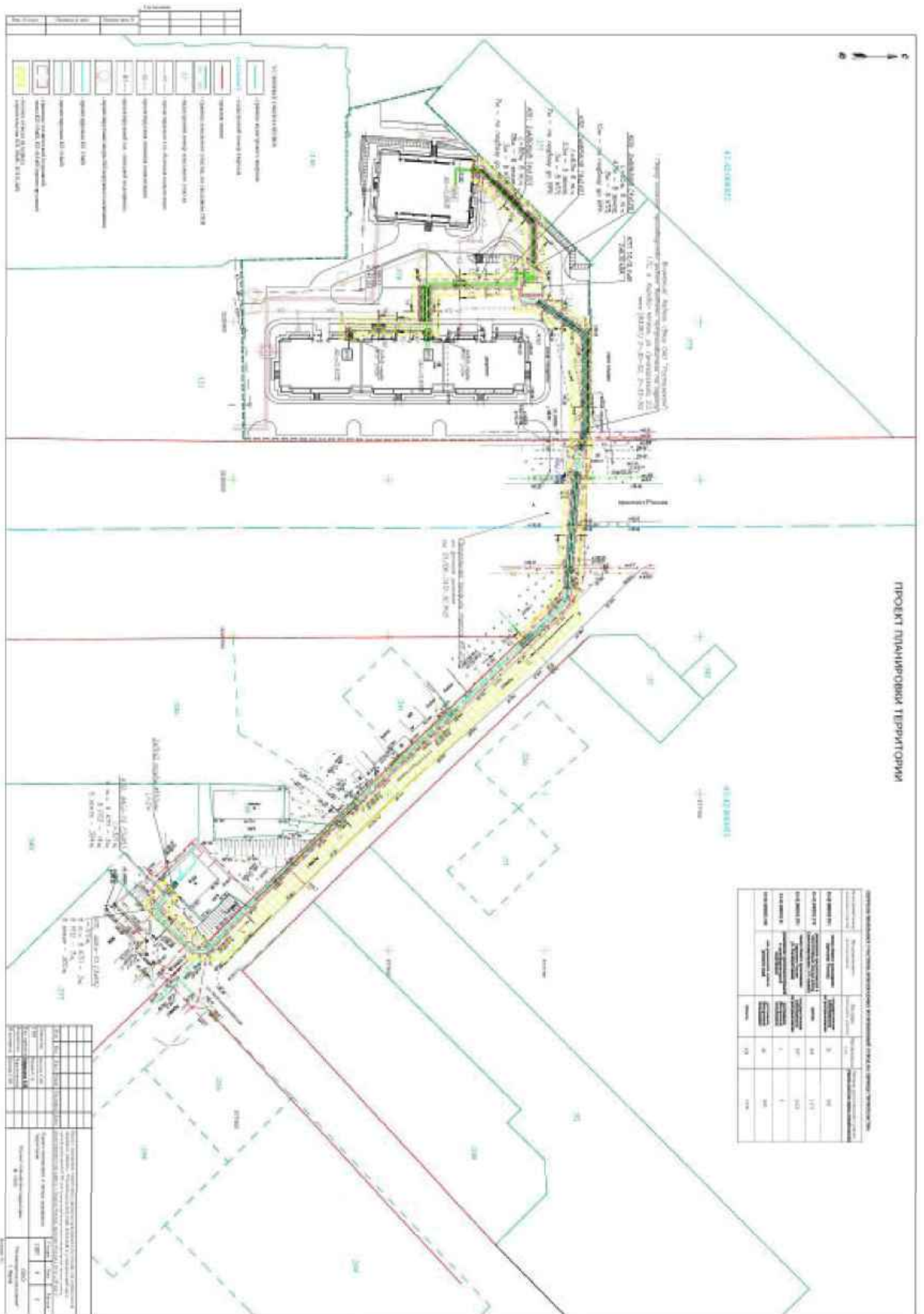

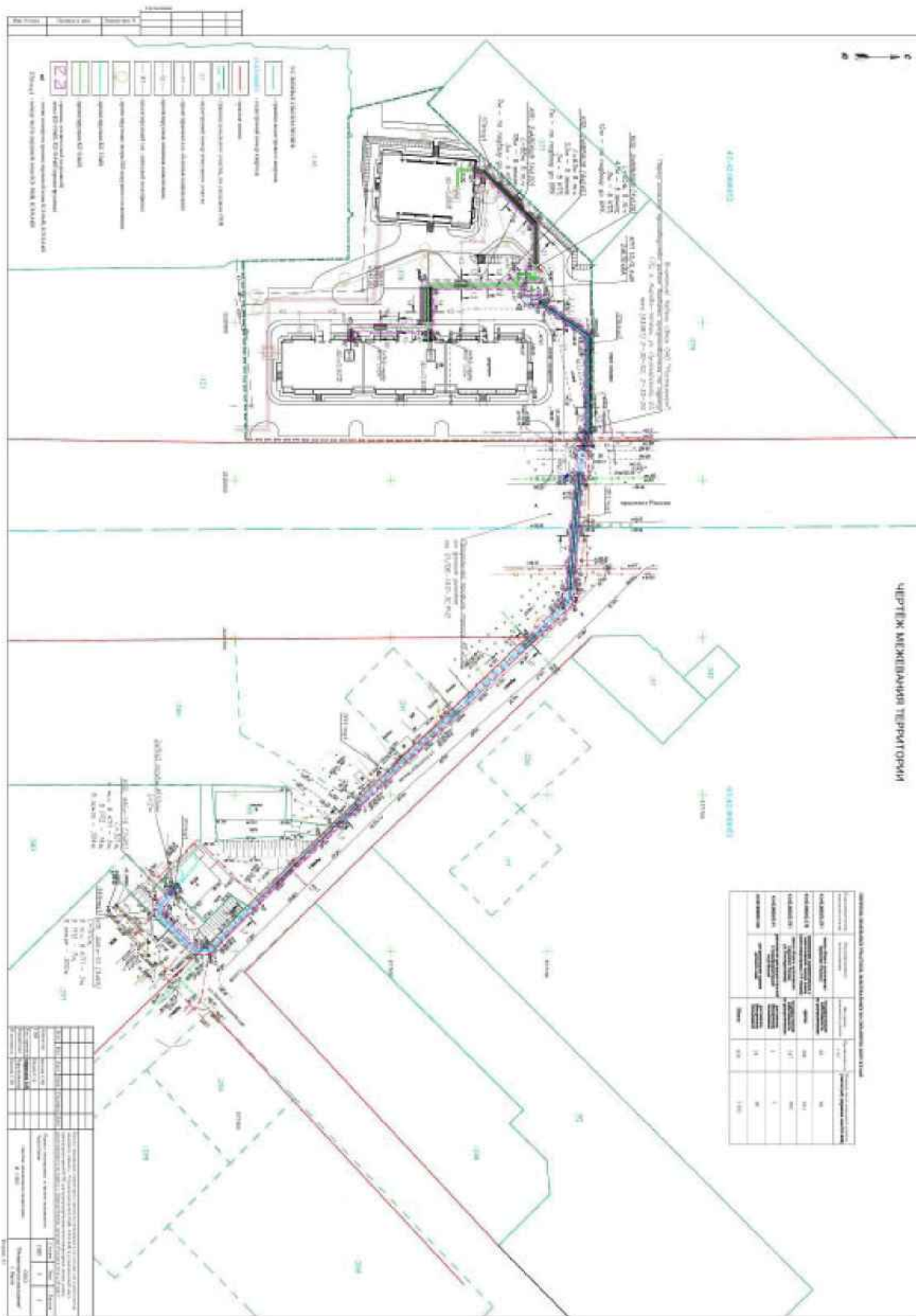

НЕКОММЕРЧЕСКОЕ ПАРТНЕРСТВО
САМОРЕГУЛИРУЕМАЯ ОРГАНИЗАЦИЯ
«ОБЪЕДИНЕНИЕ ИНЖЕНЕРОВ ИЗЫСКАТЕЛЕЙ»

ООО «ИНЖЕНЕРНЫЕ ИЗЫСКАНИЯ»

**ПРОЕКТ ПЛАНИРОВКИ ТЕРРИТОРИИ
С ПРОЕКТОМ МЕЖЕВАНИЯ В ЕГО СОСТАВЕ
ДЛЯ СТРОИТЕЛЬСТВА ЛИНЕЙНОГО ОБЪЕКТА:
«СТРОИТЕЛЬСТВО КЛ-10кВ, КЛ-0,4кВ И
УСТАНОВКА НОВОЙ
ДВУХТРАНСФОРМАТОРНОЙ КТП ДЛЯ
ЭЛЕКТРОСНАБЖЕНИЯ МНОГОКВАРТИРНЫХ
ЖИЛЫХ ДОМОВ, РАСПОЛОЖЕННЫХ ПО
АДРЕСУ: Г. КИРОВО-ЧЕПЕЦК, ПРОСПЕКТ
РОССИИ ДОМ 28 И ДОМ 28 КОР.1»**

ГРАДОСТРОИТЕЛЬНЫЙ ПЛАН

г. Киров 2014г.

3

2. Информация о разрешенном использовании земельного участка, требованиях к назначению, параметрам и размещению объекта капитального строительства

Действие градостроительного регламента не распространяется на земельные участки, занятые линейными объектами

(наименование представительного органа местного самоуправления, реквизиты акта об утверждении правил землепользования и застройки, информация обо всех предусмотренных градостроительным регламентом видах разрешенного использования земельного участка (за исключением случаев предоставления земельного участка для государственных или муниципальных нужд)

2.1. Информация о разрешенном использовании земельного участка

основные виды разрешенного использования земельного участка:

—

условно разрешенные виды использования земельного участка:

—

вспомогательные виды разрешенного использования земельного участка:

—

2.2. Требования к назначению, параметрам и размещению объекта капитального строительства на указанном земельном участке. Назначение объекта капитального строительства

Назначение объекта капитального строительства

N Заполнение не требуется , —
 (согласно чертежу градостроительного плана) (назначение объекта капитального строительства)

2.2.1. Предельные (минимальные и (или) максимальные) размеры земельных участков объектов капитального строительства, в том числе площадь

Кадастровый номер земельного участка согласно чертежу градостр. плана	1. Длина (метров)	2. Ширина (метров)	3. Полоса отчуждения	4. Охранная зона	5. Площадь земельного участка (га)	6. Номер объекта кап. стр-ва согласно чертежу градостр. плана	7. Размер (м ²)	
							макс.	мин.
<i>Заполнение не требуется</i>								

Град. план №

2.2.2. Предельное количество этажей Заполнение не требуется
или предельная высота зданий, строений, сооружений м.

2.2.3. Максимальный процент застройки в границах земельного участка Заполнение не требуется процентов.

2.2.4. Иные показатели: *Заполнение не требуется*

2.2.5. Требования к назначению, параметрам и размещению объекта капитального строительства на указанном земельном участке

Назначение объекта капитального строительства

N 2 Трасса КЛ-10кВ, КЛ-0,4кВ....
(согласно чертежу) (назначение объекта капитального строительства)

Предельные (минимальные и (или) максимальные) размеры земельных участков:

Номер участка согласно чертежу градостроительного плана	Длина (м)	Ширина (м)	Площадь (га)	Полоса отчуждения	Охранные зоны
-	428	4	0,1105	-	- охранный зона электрических сетей

3. Информация о расположенных в границах земельного участка объектах капитального строительства и объектах культурного наследия

3.1. Объекты капитального строительства

N - -
(согласно чертежу градостроительного плана) (назначение объекта капитального строительства)

инвентаризационный или кадастровый номер -

технический или кадастровый паспорт объекта подготовлен -
(дата)

(наименование организации (органа) государственного кадастрового учета объектов недвижимости или государственного технического учета и технической инвентаризации объектов капитального строительства)

3.2. Объекты, включенные в единый государственный реестр объектов культурного наследия (памятников истории и культуры) народов Российской Федерации

N Не имеется -
(согласно чертежу градостроительного плана) (назначение объекта культурного наследия)

(наименование органа государственной власти, принявшего решение о включении выявленного объекта культурного наследия в реестр, реквизиты этого решения)

регистрационный номер в реестре -

от -
(дата)

Град.план №

5

4. Информация о возможности или невозможности разделения земельного участка

(наименование и реквизиты документа, определяющего возможность или невозможность разделения)

Град. план №

