КАРТА
ТЕРРИТОРИАЛЬНЫХ ЗОН
ГОРОДСКОГО ОКРУГА - МУНИЦИПАЛЬНОЕ ОБРАЗОВАНИЕ
"ГОРОД КИРОВО-ЧЕПЕЦК" КИРОВСКОЙ ОБЛАСТИ

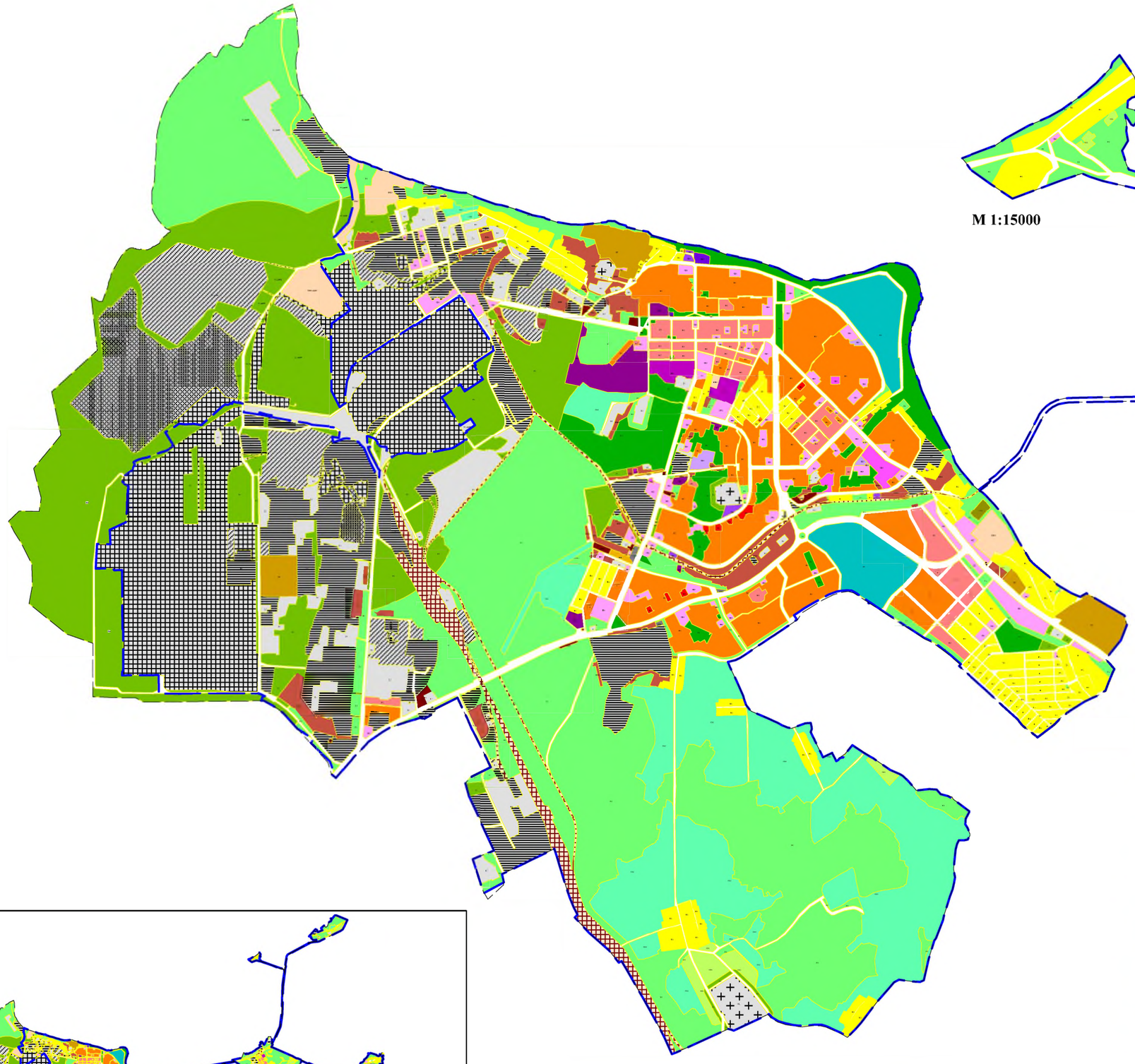

М 1:40000

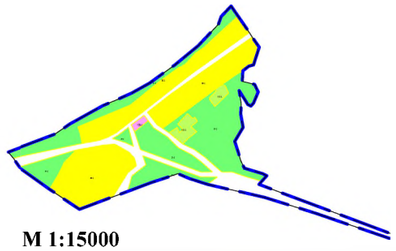

М 1:15000

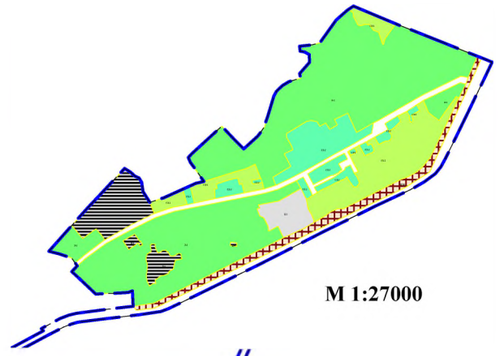

М 1:27000

М 1:33000

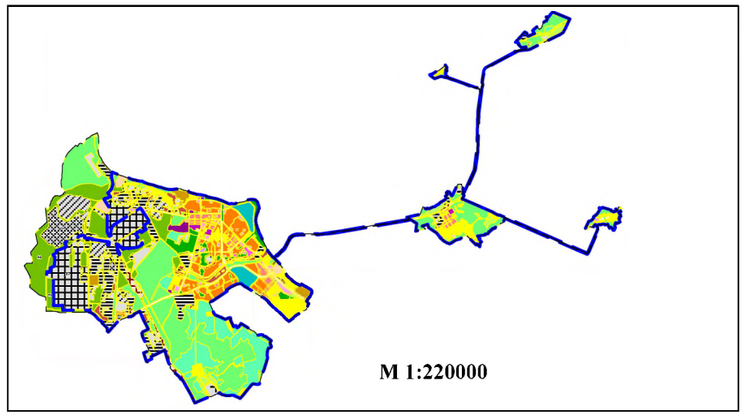

М 1:220000

М 1:16000

Условные обозначения
Территориальные зоны

Жилые зоны

Ж-1 Зона малоэтажной жилой застройки (индивидуальный тип)

Ж-2 Зона малоэтажной многоквартирной жилой застройки

Ж-3 Зона среднеэтажной и многоквартирной жилой застройки

Ж-4 Зона населенной жилой застройки (вместная застройка)

Общественно-деловые зоны

ОД-1 Зона делового, общественного и коммерческого назначения

ОД-2 Зона объектов профессионального образования

ОД-3 Зона объектов здравоохранения

ОД-4 Зона спортивных сооружений

ОД-5 Зона объектов социального и культурно-бытового назначения

ОД-6 Зона музейных объектов и сооружений

ОД-7 Зона историко-культурного и исторического значения

Производственные зоны

П-1 Зона предприятий I класса опасности

П-2 Зона предприятий II класса опасности

П-3 Зона предприятий III класса опасности

П-4 Зона предприятий IV класса опасности

П-5 Зона предприятий V класса опасности

Зоны транспортной и инженерной инфраструктур

ИТИ-1 Зона автомобильного транспорта и инфраструктуры

ИТИ-2 Зона инженерно-технических сооружений

ИТИ-3 Зона автомобильного транспорта и инфраструктуры

ИТИ-4 Зона некоммерческих капитальных гаражей личного автотранспорта

ИТИ-5 Зона постоянных наземных гаражей личного автотранспорта

ИТИ-6 Зона открытых охраняемых автостоянок

Рекреационные зоны

Р-1 Зона городских парков, бульваров и набережных

Р-2 Зона рекреационных ландшафтов

Р-3 Зона объектов санитарно-защитной зоны (СЗЗ)

Р-4 Зона универсальных спортивно-рекреационных комплексов

Зоны сельскохозяйственного использования

СХ-1 Зона сельскохозяйственного использования

СХ-2 Зона садово-дачной застройки

СХ-3 Зона личных подворий

Зоны специального назначения

СН Зона специального назначения

Зона комендантского учреждений

ПУ Зона комендантских учреждений

Территории общего пользования, не входящие в территориальные зоны

Граница населенного пункта - города Кирово-Чепецк

Граница городского округа - муниципального образования "Город Кирово-Чепецк" Кировской области

Изм.	Кол.	Лист	№ док.	Подп.	Дата	Провести землепользования и застройки городского округа - муниципальное образование "Город Кирово - Чепецк" Кировской области			
Рук. группы						Карта градостроительного зонирования	Стадия	Лист	Листов
						Карта территориальных зон			